MINISTÉRIO DA CIÊNCIA, TECNOLOGIA, INOVAÇÕES E COMUNICAÇÕES
SECRETARIA-EXECUTIVA
DIRETORIA DE GESTÃO DAS UNIDADES DE PESQUISA E ORGANIZAÇÕES SOCIAIS

Instituto Nacional de Pesquisas da Amazônia - INPA

TERMO DE COMPROMISSO DE GESTÃO
2019

A N E X O S

Índice

IPUB – Índice de Publicações Pág 03
IGPUB - Índice Geral de Publicações Pág 45
TNSE - Técnicos de Nível Superior vinculados diretamente à pesquisa Pág 88
PPCI – Programas e Projetos de Cooperação Internacional Pág 92
PPCN – Programas e Projetos de Cooperação Nacional Pág 94
PPBD – Índice de Projetos de Pesquisa Básica Desenvolvidos Pág 99
TNSEp = Técnicos de nível superior vinculados a atividades de pesquisa Pág 114
PcTD – Índice de Processos e Técnicas Desenvolvidos Pág 117
TNSEt = Técnicos de nível superior vinculados a atividades de pesquisas tecnológicas Pág 122
IODT – Índice de entação de Dissertações e Teses Pág 124
TNSEo = Pesquisadores habilitados a orientar, ou seja, somente os doutores Pág 156
IEVICs – Índice de Estudantes de Vocação e Iniciação Científica Pág 158
IPVCI – Índice de Publicações Vinculadas a Convênios Internacionais Pág 174
ETCO – Índice de Eventos-Técnicos Científicos Organizados Pág 178
ICE – Índice de Comunicação e Extensão Pág 178
IPMDC – Índice de Produção de Materiais Didático-Científicos Pág 178
IMCC - Índice de Incremento Médio das Coleções Científicas Pág 278
IEIC - Índice de Espécimes Incorporados e Identificados nas Coleções Pág 278
ICT – Investimento em Capacitação Pág 279
PRB – Índice de Participação Relativa de Bolsistas Pág 287
PRPT – Participação Relativa de Pessoal Terceirizado Pág 293
ISS – Índice de Inclusão Social Pág 318
TNSEi - Técnicos de nível superior integrantes de projetos de cunho social. Pág 322

PUB – Índice de Publicações

Item	Coordenação	Grupo de pesquisa	Publicações em periódicos indexados no SCI e SCI expandido
1	COBIO	Biologia e Ecologia de Insetos da Amazônia	ALMEIDA DE AZEVEDO, RENATO ; WELLINGTON DE MORAIS, JOSÉ ; LANG, CARLA ; DE SALES DAMBROS, CRISTIAN. Discrimination of termite species using Near-Infrared Spectroscopy (NIRS). EUROPEAN JOURNAL OF SOIL BIOLOGY. v. 1, p. 103084, issn: 11645563, 2019.
2	COBIO	Biologia e Ecologia de Insetos da Amazônia	ALMEIDA, MARLUS QUEIROZ ; ALVES-OLIVEIRA, JOÃO RAFAEL ; MENDES, DIEGO MATHEUS DE MELLO ; SOBRAL, RAFAEL ; SILVA-NETO, ALBERTO MOREIRA DA ; MORAIS, JOSÉ WELLINGTON DE. Alien spiders: First record of Loxosceles gaucho Gertsch, 1967 (Araneae: Sicariidae) in the Amazon region, Brazil. Papéis Avulsos de Zoologia (São Paulo). v. 59, p. e20195953, issn: 00311049, 2019.
3	COBIO	Biologia e Ecologia de Insetos da Amazônia	ALMEIDA, MARLUS QUEIROZ ; SALVATIERRA, LIDIANNE ; DE MORAIS, JOSÉ WELLINGTON. A new species of Ami Pérez-Miles, 2008 (Araneae: Mygalomorphae: Theraphosidae) from the Amazon rainforest, Brazil. TURKISH JOURNAL OF ZOOLOGY. v. 43, p. 641-643, issn: 13036114, 2019.
4	COBIO	Biologia e Ecologia de Insetos da Amazônia	AZEVEDO, RENATO ALMEIDA DE ; DAMBROS, CRISTIAN DE SALES ; MORAIS, JOSÉ WELLINGTON DE. A new termite species of the genus Dihoplotermes Araújo (Blattaria, Isoptera, Termitidae) from the Brazilian Amazonian rainforest. ACTA AMAZONICA. v. 49, p. 17-23, issn: 00445967, 2019.
5	COBIO	Biologia e Ecologia de Insetos da Amazônia	CIPOLA, NIKOLAS GIOIA ; DE MORAIS, JOSÉ WELLINGTON ; GODEIRO, NERIVANIA NUNES ; BELLINI, BRUNO CAVALCANTE. Taxonomic revision of Brazilian genus Tyrannoseira Bellini. ZOOTAXA (ONLINE). v. 4586, p. 201-248, issn: 11755334, 2019.
6	COBIO	Biologia e Ecologia de Insetos da Amazônia	MAITRA, AHANA ; CUNHA-MACHADO, ANTÔNIO SAULO ; DE SOUZA LEANDRO, ANDRÉ ; DA COSTA, FÁBIO MEDEIROS ; Scarpassa, Vera Margarete. Exploring deeper genetic structures: Aedes aegypti in Brazil. ACTA TROPICA. v. 195, p. 68-77, issn: 0001706X, 2019.
7	COBIO	Biologia e Ecologia de Insetos da Amazônia	SARAIVA, J. F. ; MAITRA, A. ; GALARDO, A. K. R. ; SCARPASSA, V. M.. First record of Aedes (Stegomyia) albopictus (Skuse) in the State of Amapá, Brazil. ACTA AMAZONICA. v. 49, p. 71-74, issn: 00445967, 2019.
8	COBIO	Biologia e Ecologia de Insetos da Amazônia	Scarpassa, Vera Margarete; DEBAT, HUMBETO JULIO ; ALENCAR, RONILDO BAIATONE ; SARAIVA, JOSÉ

			FERREIRA ; CALVO, ERIC ; ARCÀ, BRUNO ; RIBEIRO, JOSÉ M. C.. An insight into the sialotranscriptome and virome of Amazonian anophelines. BMC GENOMICS. v. 20, p. 166, issn: 14712164, 2019.
9	COBIO	Biologia e Ecologia de Insetos da Amazônia	SOBRAL, RAFAEL ; DE MORAIS, JOSÉ W. ; GROSSI, PASCHOAL C..A new species of Colacus Ohaus, 1910 (Coleoptera: Scarabaeidae: Dynastinae) from the Mata Seca biotope of Brazil, and notes on Colacus morio Ohaus, 1910. ZOOTAXA (ONLINE). v. 4695, p. 159-167, issn: 11755334, 2019.
10	COBIO	Biologia Evolutiva de Peixes	FERREIRA, JORGE F.B. ; Batista, Jacqueline S. ; FANTIN, CLEITON. Screening for FMR1 expanded alleles in patients with Autism Spectrum Disorders in Manaus, Northern Brazil. ANAIS DA ACADEMIA BRASILEIRA DE CIÊNCIAS (ONLINE). v. 91, p. 1/e20180882-6, issn: 16782690, 2019.
11	COBIO	Biotupé: Estudo do Meio Físico, Diversidade Biológica e Sociocultural da Reserva de Desenvolvimento Sustentável (RDS) do Tupé	CORGOSINHO, Paulo Henrique Costa ; HOLYNSKA, MARIA ; MARRONE, FEDERICO ; GERALDES-PRIMEIRO, LUÍS JOSÉ DE OLIVEIRA ; dos Santos-Silva, Edinaldo Nelson ; PERBICHE-NEVES, GILMAR ; LOPEZ, CARLOS. An annotated checklist of freshwater Copepoda (Crustacea, Hexanauplia) from continental Ecuador and the Galapagos Archipelago. ZOOKEYS (ONLINE). v. 871, p. 55-77, issn: 13132970, 2019.
12	COBIO	Cogumelos da Amazônia	ANDRIOLLI, FERNANDO SARTI ; Ishikawa, Noemia Kazue ; Vargas-Isla, Ruby ; CABRAL, TIARA SOUSA ; DE BEKKER, CHARISSA ; BACCARO, FABRICIO BEGGIATO. Do zombie ant fungi turn their hosts into light seekers?. BEHAVIORAL ECOLOGY. v. 30, p. 609-616, issn: 10452249, 2019.
13	COBIO	Cogumelos da Amazônia	JOBIM, K. ; B#321 ; NIEZGODA, P. ; KOZ#321 ; ZUBEK, S. ; MLECZKO, P. ; CHACHU#321 ; ISHIKAWA, N. K. ; GOTO, B. T.. New sporocarpic taxa in the phylum Glomeromycota: Sclerocarpum amazonicum gen. et sp. nov. in the family Glomeraceae (Glomerales) and Diversispora sporocarpia sp. nov. in Diversisporaceae (Diversisporales). Mycological Progress. v. 18, p. 369-384, issn: 18618952, 2019.
14	COBIO	Cogumelos da Amazônia	OLIVEIRA, J. J. S. ; VARGAS-ISLA, R. ; CABRAL, T. S. ; RODRIGUES, D. P. ; ISHIKAWA, N. K.. Progress on the phylogeny of the Omphalotaceae: Gymnopus s. str., Marasmiellus s. str., Paragymnopus gen. nov. and Pusillomyces gen. nov.. MYCOLOGICAL PROGRESS. v. 18, p. 713-739, issn: 1617416X, 2019.
15	COBIO	Conservação e Manejo da Biota Amazônica: Bases Ecológicas para o Desenvolvimento Racional da Região	APPEL, GIULLIANA ; LÓPEZ-BAUCELLS, ADRIÀ ; MAGNUSSON, William Ernest ; BOBROWIEC, PAULO ESTEFANO D. Temperature, rainfall, and moonlight intensity effects on activity of tropical insectivorous bats. JOURNAL OF MAMMALOGY. v. xx, p. 1-12, issn: 00222372, 2019.

16	COBIO	Conservação e Manejo da Biota Amazônica: Bases Ecológicas para o Desenvolvimento Racional da Região	BRUSCHI, DANIEL PACHECO ; SOUSA, DEBORAH YASMIM ; SOARES, AMANDA ; CARVALHO, KLÉLIA APARECIDA DE ; BUSIN, Carmen Sílvia ; FICANHA, NATÁLIA CRISTINE ; LIMA, ALBERTINA PIMENTEL ; ANDRADE, GILDA VASCONCELLOS ; Recco-Pimentel, Shirlei Maria. Comparative cytogenetics of nine populations of the Rhinella genus (Anura, Bufonidae) with a highlight on their conservative karyotype. GENETICS AND MOLECULAR BIOLOGY (ONLINE VERSION). v. 0139, p. 2018-0139, issn: 16784685, 2019.
17	COBIO	Conservação e Manejo da Biota Amazônica: Bases Ecológicas para o Desenvolvimento Racional da Região	DE LIMA MORAES, LEANDRO JOÃO CARNEIRO ; PAVAN, DANTE ; LIMA, ALBERTINA PIMENTEL. A new nurse frog of Allobates masniger-nidicola complex (Anura, Aromobatidae) from the east bank of Tapajós River, eastern Amazonia. ZOOTAXA. v. 4648, p. 401-434, issn: 11755326, 2019.
18	COBIO	Conservação e Manejo da Biota Amazônica: Bases Ecológicas para o Desenvolvimento Racional da Região	DÍAZ-PANIAGUA, Carmen ; CÉSPEDES, VANESSA ; ANDREU, ANA C. ; LOZANO-TEROL, MIGUEL ; KELLER, CLAUDIA. Egg masses on the move: corixid oviposition on terrapin shells. AQUATIC INSECTS. v. 40, p. 19-29, issn: 01650424, 2019.
19	COBIO	Conservação e Manejo da Biota Amazônica: Bases Ecológicas para o Desenvolvimento Racional da Região	FERRÃO, MIQUÉIAS ; MORAVEC, JI'Í ; MORAES, LEANDRO J.C.L. ; DE CARVALHO, VINICIUS T. ; GORDO, MARCELO ; Lima, Albertina P.. Rediscovery of Osteocephalus vilarsi (Anura: Hylidae): an overlooked but widespread Amazonian spiny-backed treefrog. PeerJ. v. 7, p. e8160, issn: 21678359, 2019.
20	COBIO	Conservação e Manejo da Biota Amazônica: Bases Ecológicas para o Desenvolvimento Racional da Região	FERREIRA, ANTHONY S. ; MORAVEC, JI'Í ; FERRÃO, MIQUÉIAS ; LIMA, A.P.. Association of Hemidactylus palaichthus Kluge, 1969 (Squamata, Gekkonidae) with the bromeliad Aechmea huebneri. North-Western Journal of Zoology. v. 15, p. 188-191-199, issn: 15849074, 2019.
21	COBIO	Conservação e Manejo da Biota Amazônica: Bases Ecológicas para o Desenvolvimento Racional da Região	HIGASHIKAWA, EMÍLIO MANABU ; BRASIL, MARIA MARCELA ORTIZ ; MAGNUSSON, William Ernest. A 30-year study of the effects of selective logging on a stem-less palm (Astrocaryum sociale) in a central-Amazon forest. FOREST ECOLOGY AND MANAGEMENT. v. 432, p. 607-611, issn: 03781127, 2019.
22	COBIO	Conservação e Manejo da Biota Amazônica: Bases Ecológicas para o Desenvolvimento Racional da Região	KAEFER, IGOR LUIS ; ROJAS, ROMMEL R. ; FERRÃO, MIQUÉIAS ; FARIAS, Izeni Pires ; LIMA, ALBERTINA PIMENTEL. A new species of Amazophrynella (Anura: Bufonidae) with two distinct advertisement calls. ZOOTAXA. v. 4577, p. 316-334, issn: 11755326, 2019.

23	COBIO	Conservação e Manejo da Biota Amazônica: Bases Ecológicas para o Desenvolvimento Racional da Região	MOSER, PAMELA ; SIMON, MARCELO FRAGOMENI ; MEDEIROS, MARCELO BRILHANTE ; GONTIJO, ALEXANDRE BAHIA ; COSTA, FLÁVIA REGINA CAPELOTTO. Interaction between extreme weather events and mega-dams increases tree mortality and alters functional status of Amazonian forests. JOURNAL OF APPLIED ECOLOGY. v. online, p. 1, issn: 00218901, 2019.
24	COBIO	Conservação e Manejo da Biota Amazônica: Bases Ecológicas para o Desenvolvimento Racional da Região	OLIVEIRA, RAFAEL S. ; COSTA, FLAVIA R. C. ; VAN BAALEN, EMMA ; DE JONGE, ARJEN ; BITTENCOURT, PAULO R. ; ALMANZA, YANINA ; BARROS, FERNANDA DE V. ; CORDOBA, EDHER C. ; FAGUNDES, MARINA V. ; GARCIA, SABRINA ; GUIMARAES, ZILZAT.M. ; HERTEL, MARIANA ; Schietti, Juliana ; RODRIGUES-SOUZA, JEFFERSON ; POORTER, LOURENS. Embolism resistance drives the distribution of Amazonian rainforest tree species along hydro-topographic gradients. NEW PHYTOLOGIST. v. 221, p. 1457-1465, issn: 0028646X, 2019.
25	COBIO	Conservação e Manejo da Biota Amazônica: Bases Ecológicas para o Desenvolvimento Racional da Região	PEIXOTO, G. ; KAEFER, I. L. ; LIMA, A.P.. The lizards along the road BR-319 in the Purus-Madeira interfluve, Brazilian Amazonia (Squamata, Lacertilia). HERPETOLOGY NOTES. v. 12, p. 689, issn: 20715773, 2019.
26	COBIO	Conservação e Manejo da Biota Amazônica: Bases Ecológicas para o Desenvolvimento Racional da Região	PEREIRA, LUCAS GABRIEL DO AMARAL ; CAPAVERDE, UBIRAJARA DUTRA ; TAVARES, VALÉRIA DA CUNHA ; MAGNUSSON, William Ernest ; BOBROWIEC, PAULO ESTEFANO D. ; BACCARO, Fabricio Beggiato. From a bat's perspective, protected riparian areas should be wider than defined by Brazilian laws. JOURNAL OF ENVIRONMENTAL MANAGEMENT. v. 232, p. 37-44, issn: 03014797, 2019.
27	COBIO	Conservação e Manejo da Biota Amazônica: Bases Ecológicas para o Desenvolvimento Racional da Região	ROJAS, DIANA ; Lima, Albertina P. ; MOMIGLIANO, PAOLO ; SIMÕES, Pedro Ivo ; DUDANIEC, RACHAEL Y. ; DE AVILA-PIRES, TERESA C. SAUER ; HOOGMOED, MARINUS S. ; DA CUNHA BITAR, YOUSZEF OLIVEIRA ; KAEFER, IGOR L. ; AMÉZQUITA, ADOLFO ; STOW, ADAM. The evolution of polymorphism in the warning coloration of the Amazonian poison frog Adelphobates galactonotus. HEREDITY. v. 0139, p. 019-028-4, issn: 0018067X, 2019.
28	COBIO	Conservação e Manejo da Biota Amazônica: Bases Ecológicas para o Desenvolvimento Racional da Região	RÖßLER, DANIELA C. ; LÖTTERS, STEFAN ; MAPPES, JOHANNA ; VALKONEN, JANNE K. ; MENIN, Marcelo ; Lima, Albertina P. ; PRÖHL, HEIKE. Sole coloration as an unusual aposematic signal in a Neotropical toad. Scientific Reports. v. 9, p. 1128, issn: 20452322, 2019.
29	COBIO	Conservação e Manejo da Biota Amazônica: Bases Ecológicas para o	SIMÕES, Pedro Ivo ; ROJAS, DIANA ; Lima, Albertina P.. A name for the nurse-frog (Allobates, Aromobatidae) of Floresta Nacional de Carajás, Eastern Brazilian

		Desenvolvimento Racional da Região	Amazonia. ZOOTAXA (ONLINE). v. 4550, p. 71, issn: 11755334, 2019.
30	COBIO	Conservação e Manejo da Biota Amazônica: Bases Ecológicas para o Desenvolvimento Racional da Região	ZUQUIM, G. ; COSTA, F. R. C. ; Tuomisto, H. ; MOULATLET, G. M. ; FIGUEIREDO, F. O. G.. The importance of soils in predicting the future of plant habitat suitability in a tropical forest. PLANT AND SOIL. v. online, p. 1, issn: 0032079X, 2019.
31	COBIO	Ecofisiologia e Evolução Molecular	BALDISSERA, MATHEUS DELLAMÉA ; DE FREITAS SOUZA, CARINE ; Val, Adalberto Luis ; Baldisserotto, Bernardo. Involvement of purinergic signaling in the Amazon fish Pterygoplichthys pardalis subjected to handling stress: Relationship with immune response. AQUACULTURE. v. 514, p. 734481, issn: 00448486, 2019.
32	COBIO	Ecofisiologia e Evolução Molecular	CAMPOS, D.F. ; BRAZ-MOTA, S. ; VAL, A.L. ; ALMEIDA-VAL, V.M.F.. Predicting thermal sensitivity of three Amazon fishes exposed to climate change scenarios. ECOLOGICAL INDICATORS. v. 101, p. 533-540, issn: 1470160X, 2019.
33	COBIO	Ecofisiologia e Evolução Molecular	CARIELLO DELUNARDO, FREDERICO AUGUSTO ; SADAUSKAS-HENRIQUE, HELEN ; FONSECA DE ALMEIDA-VAL, VERA MARIA ; VAL, Adalberto Luis ; Chippari-Gomes, Adriana Regina. Effects of water-accommodated fraction of diesel fuel on seahorse (Hippocampus reidi) biomarkers. AQUATIC TOXICOLOGY. v. 217, p. 105353, issn: 0166445X, 2019.
34	COBIO	Ecofisiologia e Evolução Molecular	CRÉMAZY, ANNE ; Wood, Chris M. ; SMITH, D. SCOTT ; Val, Adalberto L.. The Effects of Natural Suspended Solids on Copper Toxicity to the Cardinal Tetra in Amazonian River Waters. ENVIRONMENTAL TOXICOLOGY AND CHEMISTRY. v. 38, p. 2708-2718, issn: 07307268, 2019.
35	COBIO	Ecofisiologia e Evolução Molecular	GIACOMIN, MARINA ; BRYANT, H. J. ; VAL, A.L. ; SCHULTE, P. M. ; WOOD, C. M.. The osmorespiratory compromise: physiological responses and tolerance to hypoxia are affected by salinity acclimation in the euryhaline Atlantic killifish ( ). JOURNAL OF EXPERIMENTAL BIOLOGY. v. 222, p. jeb206599, issn: 00220949, 2019.
36	COBIO	Ecofisiologia e Evolução Molecular	HEINRICHS-CALDAS, WALDIR ; CAMPOS, DEREK FELIPE ; PAULA-SILVA, MARIA NAZARÉ ; ALMEIDA-VAL, VERA MARIA FONSECA. Oxygen-dependent distinct expression of hif-1α gene in aerobic and anaerobic tissues of the Amazon Oscar, Astronotus crassipinnis. COMPARATIVE BIOCHEMISTRY AND PHYSIOLOGY B-BIOCHEMISTRY & MOLECULAR BIOLOGY. v. 227, p. 31-38, issn: 10964959, 2019.
37	COBIO	Ecofisiologia e Evolução Molecular	PAZ, A. L. ; SILVA, J. M. ; SILVA, K. M. M. ; VAL, A.L.. Protective effects of the fructooligosaccharide on the growth performance, hematology, immunology indicators and survival of tambaqui (Colossoma macropomum, Characiformes: Serrasalmidae) infected

			by Aeromonas hydrophila. AQUACULTURE REPORTS. v. 15, p. 100222, issn: 23525134, 2019.
38	COBIO	Ecofisiologia e Evolução Molecular	PERAZZA, CAIO AUGUSTO ; FERRAZ, JOSÉ BENTO STERMAN ; ALMEIDA'VAL, VERA MARIA FONSECA ; HILSDORF, ALEXANDRE WAGNER SILVA. Genetic parameters for loin eye area and other body traits of an important Neotropical aquaculture species, Colossoma macropomum (Cuvier, 1818). AQUACULTURE RESEARCH. v. 00, p. 00-00, issn: 1355557X, 2019.
39	COBIO	Ecofisiologia e Evolução Molecular	SADAUSKAS-HENRIQUE, HELEN ; Wood, Chris M. ; SOUZA-BASTOS, LUCIANA R. DE ; Duarte, Rafael M. ; SMITH, D. SCOTT ; Val, Adalberto L.. Does dissolved organic carbon from Amazon black water (Brazil) help a native species, the tambaqui Colossoma macropomum to maintain ionic homeostasis in acidic water?. JOURNAL OF FISH BIOLOGY. v. 00, p. 595-605, issn: 00221112, 2019.
40	COBIO	Ecofisiologia e Evolução Molecular	SILVA, GRAZYELLE SEBRENSKI DA ; MATOS, LORENA VIEIRA DE ; FREITAS, JULIANA OLIVEIRA DA SILVA ; CAMPOS, DEREK FELIPE DE ; ALMEIDA E VAL, VERA MARIA FONSECA DE. Gene expression, genotoxicity, and physiological responses in an Amazonian fish, Colossoma macropomum (CUVIER 1818), exposed to Roundup® and subsequent acute hypoxia. COMPARATIVE BIOCHEMISTRY AND PHYSIOLOGY C-TOXICOLOGY & PHARMACOLOGY. v. 222, p. 49-58, issn: 15320456, 2019.
41	COBIO	Ecofisiologia e Evolução Molecular	SOUZA, S. S. ; SILVA, G. S. ; ALMEIDA-VAL, V. M. F.. Ecophysiology, genotoxicity, histopathology, and gene responses of naphthalene injected Colossoma macropomum (Cuvier, 1818) exposed to hypoxia. GENETICS AND MOLECULAR BIOLOGY (ONLINE VERSION). p. 00-00, issn: 16784685, 2019.
42	COBIO	Ecofisiologia e Evolução Molecular	SYLVAIN, FRANÇOIS'ÉTIENNE ; HOLLAND, ALEICIA ; AUDET'GILBERT, ÉMIE ; LUIS VAL, ADALBERTO ; DEROME, NICOLAS. Amazon fish bacterial communities show structural convergence along widespread hydrochemical gradients. MOLECULAR ECOLOGY. v. 00, p. mec.15184, issn: 09621083, 2019.
43	COBIO	Ecologia e Conservação de Peixes de Água doce	ANJOS, Hélio Daniel Beltrão dos ; ZUANON, JANSEN ; FERREIRA, Efrem Jorge Gondim. Checklist of the ichthyofauna of the Rio Negro basin in the Brazilian Amazon. ZOOKEYS (ONLINE). v. 881, p. 53-89, issn: 13132970, 2019.
44	COBIO	Ecologia e Conservação de Peixes de Água doce	BORGHEZAN, ELIO A. ; PINTO, K. S. ; ZUANON, J. ; PIRES, T. H. S.. Someone like me: Size-assortative pairing and mating in an Amazonian fish, sailfin tetra Crenuchus spilurus. PLoS One. v. 14, p. e0222880-19, issn: 19326203, 2019.

45	COBIO	Ecologia e Conservação de Peixes de Água doce	DUARTE, C. ; MAGURRAN, A. E. ; ZUANON, JANSEN ; DEUS, Cláudia Pereira de. Trophic ecology of benthic fish assemblages in a lowland river in the Brazilian Amazon. AQUATIC ECOLOGY. v. 1, p. 1-12, issn: 13862588, 2019.
46	COBIO	Ecologia e Conservação de Peixes de Água doce	GARCIA, E. Q. ; ZUANON, JANSEN. Sexual dimorphism in the electric knifefish, Gymnorhamphichthys rondoni (Rhamphichthyidae: Gymnotiformes). ACTA AMAZONICA. v. 49, p. 213-220, issn: 18094392, 2019.
47	COBIO	Ecologia e Conservação de Peixes de Água doce	MORALES, BRUNO FEREZIM ; OTA, RAFAELA PRISCILA ; SILVA, VICTÓRIA DANDARA PEREIRA E ; DEUS, CLÁUDIA PEREIRA DE. Ichthyofauna from floodplain lakes of Reserva de Desenvolvimento Sustentável Piagaçu-Purus (RDS-PP), lower rio Purus. BIOTA NEOTROPICA (ONLINE. EDIÇÃO EM INGLÊS). v. 19, p. e20190779-e20190779, issn: 16760611, 2019.
48	COBIO	Ecologia e Conservação de Peixes de Água doce	Oberdorff, Thierry ; Dias, Murilo Sversut ; JEZEQUEL, C. ; ALBERT, J. S. ; ARANTES, C. ; BIGORNE, R. ; CARVAJAL-VALLEJOS, F. M. ; WEVER, A. ; FREDERICO, R. G. ; HILDALGO, M. ; HUGUENY, B. ; Leprieur, Fabien ; MALDONADO, M. ; MALDONADO-OCAMPO, J. ; MARTENS, K. ; ORTEGA, H. ; SARMIENTO, J. ; Tedesco, P. A. ; Torrente-Vilara, Gislene ; WINEMILLER, K. O. ; ZUANON, JANSEN. Unexpected fish diversity gradients in the Amazon basin. SCIENCE ADVANCES. v. 5, p. eaav8681, issn: 23752548, 2019.
49	COBIO	Ecologia e Conservação de Peixes de Água doce	PIRES, TIAGO H. S. ; BORGHEZAN, E. ; CUNHA, S. L. R. ; LEITÃO, RAFAEL PEREIRA ; ZUANON, JANSEN. Sensory drive in colourful waters: morphological variation suggests combined natural and sexual selection in an Amazonian fish. BIOLOGICAL JOURNAL OF THE LINNEAN SOCIETY. v. 127, p. 351-360, issn: 00244066, 2019.
50	COBIO	Ecologia e Conservação de Peixes de Água doce	Rocha, M. S. ; CARDOSO, F. R. ; AKAMA, Alberto ; ZUANON, JANSEN. A new species of spiny driftwood catfish (Siluriformes: Auchenipteridae) from the Amazon basin. JOURNAL OF FISH BIOLOGY. v. 00, p. 1-8, issn: 00221112, 2019.
51	COBIO	Ecologia e Conservação de Peixes de Água doce	RÖPKE, CRISTHIANA P. ; PIRES, TIAGO H. S. ; WINEMILLER, KIRK O. ; DE FEX WOLF, DANIELA ; DEUS, CLAUDIA P. ; AMADIO, SIDINÉIA. Reproductive allocation by Amazon fishes in relation to feeding strategy and hydrology. HYDROBIOLOGIA. v. 826, p. 291-305, issn: 00188158, 2019.

52	COBIO	Ecologia e Conservação de Peixes de Água doce	SANTANA, C. D. ; CRAMPTON, W. ; DILLMAN, C. ; FREDERICO, R. G. ; SABAJ, MARK HENRY ; COVAIN, R. ; READY, J. ; ZUANON, JANSEN ; OLIVEIRA, Renildo Ribeiro de ; MENDES-JUNIOR, R. N. ; BASTOS, D. A. ; TEIXEIRA, T. F. ; MOL, J. ; OHARA, WILLIAN MASSAHARU ; CASTRO, N. C. E. ; PEIXOTO, L. ; NAGAMACHI, C. ; SOUSA, LEANDRO M. ; MONTAG, LUCIANO FOGAÇA DE ASSIS ; RIBEIRO, F. R. ; WADDELL, J. ; PIORSKY, N. ; VARI, R. ; WOSIACKI, Wolmar Benjamin. Unexpected species diversity in electric eels with a description of the strongest living bioelectricity generator. Nature Communications. v. 10, p. 1-100000, issn: 20411723, 2019.
53	COBIO	Ecologia e Conservação de Peixes de Água doce/Conservação e Manejo da Biota Amazônica: Bases Ecológicas para o Desenvolvimento Racional da Região	SILVA, ELMO PEREIRA ; BORBA, GABRIEL C. ; MAGALHÃES, CÉLIO ; ZUANON, Jansen ; Magnusson, William E.. Habitat segregation among freshwater shrimp species in an Amazonian rainforest stream system. FRESHWATER BIOLOGY. v. 23, p. 13458, issn: 00465070, 2019.
54	COBIO	Ecologia e Conservação de Peixes de Água doce/Conservação e Manejo da Biota Amazônica: Bases Ecológicas para o Desenvolvimento Racional da Região	STEGMANN, L. ; LEITÃO, RAFAEL P. ; ZUANON, JANSEN ; MAGNUSSON, WILLIAM E.. Distance to large rivers affects fish diversity patterns in highly dynamic streams of Central Amazonia. PLoS One. v. 14, p. 1-17, issn: 19326203, 2019.
55	COBIO	Ecologia e Conservação de Peixes de Água doce/Conservação e Manejo da Biota Amazônica: Bases Ecológicas para o Desenvolvimento Racional da Região	TAVARES, ALINE S. ; MORCATTY, THAIS QUEIROZ ; ZUANON, Jansen ; Magnusson, William E.. Influence of body size, topography, food availability and tree-fall gaps on space use by yellow-footed tortoises (Chelonoidis denticulatus) in Central Amazonia. PLoS One. v. 14, p. e0211869, issn: 19326203, 2019.
56	COBIO	Ecologia e Conservação de Peixes de Água doce/Zoologia na Amazônia:Diversidade, Biogeografia e Coleções	DUARTE, C. ; ESPÍRITO-SANTO, HELDER M. V. ; ZUANON, JANSEN ; RAPP PY-DANIEL, LUCIA ; DEUS, Cláudia Pereira de. What happens in the darkness? Seasonal variations in tropical benthic fish assemblages. MARINE AND FRESHWATER RESEARCH. v. 2, p. 1-13, issn: 13231650, 2019.
57	COBIO	Ecologia e conservação de quelônios da Amazônia	CUNHA, F. A. G. ; FERNANDES, T. ; COSTA, J. F. ; VOGT, R. C.. Reproductive Biology and Hatchling Morphology of the Amazon Toad-headed Turtle (Mesoclemmys raniceps) (Testudines: Chelidae), with Notes on Species Morphology and Taxonomy of the Mesoclemmys Group. CHELONIAN CONSERVATION AND BIOLOGY. v. 18, p. 1-26, issn: 10718443, 2019.

58	COBIO	Ecologia e conservação de quelônios da Amazônia	CUNHA, F. A. G. ; MEDEIROS, F. ; Vogt, Richard C.. RHINOCLEMMYS PUNCTULARIA (Spotted-legged Turtle). REPRODUCTION.. HERPETOLOGICAL REVIEW. v. 50, p. 563-563, issn: 0018084X, 2019.
59	COBIO	Ecologia e conservação de quelônios da Amazônia	Eisemberg, C. C. ; Vogt, R.C. ; R.A.M. Balestra ; REYNOLDS, S. J. ; CHRISTIAN, K.. Don't put all your eggs in one basket - Lessons learned from the largest-scale and longest-term wildlife conservation program in the Amazon Basin. BIOLOGICAL CONSERVATION. v. 238, p. 108182, issn: 00063207, 2019.
60	COBIO	Ecologia e conservação de quelônios da Amazônia	FARIAS, R. E. S. ; Vogt, R.C. ; SILVA, F. R. S. ; GERALDES-PRIMEIRO, L. J. O.. TROPIDURUS HISPIDUS. DEFENSIVE BEHAVIOR and AUTOTOMY.. HERPETOLOGICAL REVIEW. v. 50, p. 793-794, issn: 0018084X, 2019.
61	COBIO	Ecologia e conservação de quelônios da Amazônia	FERRARA, Camila Rudge ; Vogt, Richard C. ; R. S. Sousa-Lima ; LENZ, A. ; MORALES-MÁVIL, JORGE,. Sound Communication in Embryos and Hatchlings of Lepidochelys kempii. CHELONIAN CONSERVATION AND BIOLOGY. v. 18, p. 34-38, issn: 10718443, 2019.
62	COBIO	Ecologia e conservação de quelônios da Amazônia	Forero-Medina, G. ; FERRARA, Camila Rudge ; Vogt, R.C. ; FAGUNDES, C. K. ; Balestra, R.A.M. ; Andrade, P.C.M. ; Lacava, R. ; BERNHARD, R. ; Lipman, A.J. ; Lenz,A. J. ; Ferrer, A. ; Call, A. A. ; CALLE-RENDON, A. F. ; Camillo, B. R. C. S. ; PERRONE, E. L. ; Mirana, E. ; CUNHA, F. A. G. ; Loja, E. ; Deli Rio, J. ; FERNANDEZ, J. L. V. ; HERMANDEZ, O. E. ; DEL AGUILA, R. PINO ; R. CUEVA, R.. On the future of the giant South American river turtle Podocnemis expansa. ORYX. p. 1-8, issn: 00306053, 2019.
63	COBIO	Ecologia e conservação de quelônios da Amazônia	Sofia Leão ; FAMELLI, S. ; Vogt, Richard C.. Home range of Yellow-Spotted Amazon River Turtles (Podocnemis unifilis) (Testudines:. CHELONIAN CONSERVATION AND BIOLOGY. v. 18, p. 1, issn: 10718443, 2019.
64	COBIO	Ecologia e conservação de quelônios da Amazônia	VOGT, R. C.; MCCOY, C. J. ; M.Pappas. GRAPTEMYS GIBBONSI (Pascagoula Map Turtle). REPRODUCTION.. HERPETOLOGICAL REVIEW. v. 50, p. 557-557, issn: 0018084X, 2019.
65	COBIO	Ecologia e conservação de quelônios da Amazônia	Vogt, Richard C.; LIMA, M. A. ; SOUZA, M. B. ; FAGUNDES, C. K.. KINOSTERNON SCORPIOIDES (Red-cheeked Mud Turtle). BRAZIL: ACRE.. HERPETOLOGICAL REVIEW. v. 50, p. 523-523, issn: 0018084X, 2019.
66	COBIO	Ecologia e conservação de quelônios da Amazônia	Vogt, Richard C.; MCCOY, C. J. ; M.Pappas. GRAPTEMYS PEARLENSIS (Pearl River Map Turtle). REPRODUCTION.. HERPETOLOGICAL REVIEW. v. 50, p. 557-558, issn: 0018084X, 2019.
67	COBIO	Ecologia e conservação de quelônios da Amazônia	Vogt, Richard Carl; ELY, I. ; VERRASTRO, L.. TRACHEMYS ADIUTRIX (Maranhão Slider). AESTIVATION and HABITAT USE. HERPETOLOGICAL REVIEW. v. 50, p. 564-565, issn: 0018084X, 2019.
68	COBIO	Ecologia e evolução de plantas da Amazônia	COSTA, FLAVIO M. ; TERRA-ARAUJO, MARIO H. ; ZARTMAN, CHARLES E. ; CORNELIUS, CINTIA ; CARVALHO, FERNANDA A. ; HOPKINS, MICHAEL J. G. ;

			VIANA, PEDRO L. ; PRATA, EDUARDO M. B. ; VICENTINI, ALBERTO. Islands in a green ocean: Spatially structured endemism in Amazonian white-sand vegetation. BIOTROPICA. v. 71, p. 2019;00:1?12, issn: 00063606, 2019.
69	COBIO	Ecologia e evolução de plantas da Amazônia	DE OLIVEIRA, JADSON JOSÉ SOUZA ; HOPKINS, MICHAEL JOHN GILBERT. Type revision of two species of Crinipellis Pat. (Marasmiaceae, Basidiomycota) from the Amazon forest. NOVA HEDWIGIA. v. 1-2, p. 135-148, issn: 00295035, 2019.
70	COBIO	Ecologia e evolução de plantas da Amazônia	PEREIRA, MARTA R. ; LEDENT, ALICE ; MARDULYN, PATRICK ; ZARTMAN, CHARLES E. ; VANDERPOORTEN, ALAIN. Maintenance of genetic and morphological identity in two sibling Syrrhopodon species (Calymperaceae, Bryopsida) despite extensive introgression. Journal of Systematics and Evolution. v. 57, p. 1-10, issn: 16744918, 2019.
71	COBIO	Ecologia e evolução de plantas da Amazônia	PEREIRA, MARTA REGINA ; CÂMARA, PAULO E. A. S. ; AMORIM, BRUNO S. ; MCDANIEL, STUART F. ; PAYTON, ADAM C. ; CAREY, SARAH B. ; SIERRA, ADRIEL M. ; ZARTMAN, CHARLES E.. Advances in Calymperaeae (Dicranidae, Bryophyta): Phylogeny, divergence times and pantropical promiscuity. BRYOLOGIST. v. 122, p. 183, issn: 00072745, 2019.
72	COBIO	Ecologia e evolução de plantas da Amazônia	SIERRA, ADRIEL M. ; PEREIRA, MARTA R. ; ZARTMAN, CHARLES E.. New records for the bryophyte flora of the Brazilian Amazon. Rodriguesia. v. 70, p. 1-9, issn: 21757860, 2019.
73	COBIO	Ecologia e evolução de plantas da Amazônia	SIERRA, ADRIEL M. ; TOLEDO, JOSÉ J. ; Nascimento, Henrique E. ; PEREIRA, MARTA R. ; Zartman, Charles E.. Are extinction debts reflected in temporal changes of life history trait profiles? A fifteen-year reappraisal of bryophyte metacommunities in a fragmented landscape. BIOLOGICAL CONSERVATION. v. 238, p. 108218-108245, issn: 00063207, 2019.
74	COBIO	Ecologia e evolução de plantas da Amazônia	TOLEDO, JOSÉ JULIO ; Nascimento, Henrique E. M.. Diversity, composition and biomass of native vascular plants regenerating under Acacia mangium Will. plantations in northern Amazonia. REVISTA BRASILEIRA DE BOTÂNICA (IMPRESSO). v. 42, p. 457-465, issn: 01008404, 2019.
75	COBIO	Ecologia e Genética de Populações de Árvores Tropicais	COLEY, P. D. ; ENDARA, M. J. ; GHABASH, G. ; KIDNER, C. A. ; NICHOLLS, J. A. ; PENNINGTON, R. T. ; MILLS, A. G. ; SOULE, A. J. ; LEMES, M. R. ; STONE, G. N. ; KURSAR, T.. Macroevolutionary patterns in overexpression of tyrosine: An anti herbivore defence in a speciose tropical tree genus, Inga (Fabaceae). JOURNAL OF ECOLOGY. v. 170, p. 1620-1632, issn: 00220477, 2019.

76	COBIO	Ecologia e Genética de Populações de Árvores Tropicais	Efigenia de MELO ; FERREIRA, CID ; GRIBEL, ROGÉRIO. A new species of Coccoloba P. Browne (Polygonaceae) from the Brazilian Amazon with exceptionally large leaves. ACTA AMAZONICA. v. 49, p. 324-329, issn: 18094392, 2019.
77	COBIO	Ecologia, Sistemática e História Natural da Mastofauna Amazônica	MELLO, DANIELA M. D. DE ; da Silva, Vera M. F.. Hematologic profile of Amazon river dolphins Inia geoffrensis and its variation during acute capture stress. PLoS One. v. 14, p. e0226955-16, issn: 19326203, 2019.
78	COBIO	Ecologia, Sistemática e História Natural da Mastofauna Amazônica	ROBECK, T R ; AMARAL, R S ; DA SILVA, V M F ; MARTIN, A R ; MONTANO, G A ; BROWN, J L. Thyroid hormone concentrations associated with age, sex, reproductive status and apparent reproductive failure in the Amazon river dolphin (Inia geoffrensis). Conservation Physiology. v. 7, p. 1-13, issn: 20511434, 2019.
79	COBIO	Ecologia, Sistemática e História Natural da Mastofauna Amazônica	SACRISTÁN, CARLOS ; ESPERÓN, FERNANDO ; EWBANK, ANA CAROLINA ; DÍAZ-DELGADO, JOSUÉ ; FERREIRA-MACHADO, EDUARDO ; COSTA-SILVA, SAMIRA ; SÁNCHEZ-SARMIENTO, ANGÉLICA MARÍA ; GROCH, KÁTIA R. ; NEVES, ELENA ; PEREIRA DUTRA, GUSTAVO HENRIQUE ; Gravena, Waleska ; FERREIRA DA SILVA, VERA MARIA ; MARCONDES, MILTON C.C. ; CASTALDO COLOSIO, ADRIANA ; CREMER, MARTA J. ; CARVALHO, VITOR L. ; O. MEIRELLES, ANA CAROLINA ; MARIGO, JULIANA ; CATÃO-DIAS, JOSÉ LUIZ. Novel herpesviruses in riverine and marine cetaceans from South America. ACTA TROPICA. v. 190, p. 220-227, issn: 0001706X, 2019.
80	COBIO	Entomologia na Amazônia: Diversidade de Insetos	AGUDELO R., ANTONIO A. ; MALDANER, CAROLINE ; Rafael, José A.. Dry leaf or twig mantis? A new genus and species of Acanthopidae with sexually dimorphic cryptic strategies (Insecta: Mantodea). ZOOTAXA (ONLINE). v. 4560, p. 331-344, issn: 11755334, 2019.
81	COBIO	Entomologia na Amazônia: Diversidade de Insetos	BARROS, LUANA MACHADO ; FREITAS-SILVA, RAFAEL A.P. ; Ale-Rocha, Rosaly. First records of Leptopezella Sinclair. ZOOTAXA (ONLINE). v. 4615, p. 397, issn: 11755334, 2019.
82	COBIO	Entomologia na Amazônia: Diversidade de Insetos	BARROS, LUANA MACHADO ; SOARES, MATHEUS MICKAEL MOTA ; Ale-Rocha, Rosaly. First records of Pantophthalmidae (Diptera, Brachycera) from Roraima state, Brazil. CHECK LIST, JOURNAL OF SPECIES LIST AND DISTRIBUTION. v. 15, p. 169-174, issn: 1809127X, 2019.
83	COBIO	Entomologia na Amazônia: Diversidade de Insetos	BARROS, LUANA MACHADO ; SOARES, MATHEUS MICKAEL MOTA ; DE FREITAS-SILVA, RAFAEL AUGUSTO PINHEIRO ; Ale-Rocha, Rosaly. Neotropical Chvalaea Papp. ZOOTAXA. v. 4571, p. 347-362, issn: 11755326, 2019.

84	COBIO	Entomologia na Amazônia: Diversidade de Insetos	BARTHOLOMAY, PEDRO R. ; WILLIAMS, KEVIN A. ; CAMBRA, ROBERTO. A. ; OLIVEIRA, MÁRCIO L.. Does the genus Dasymutilla Ashmead occur in South America? The new genus Quwitilla, new combinations, and new distribution records from Neotropical velvet ants (Hymenoptera: Mutillidae). ZOOTAXA (ONLINE). v. 4623, p. 261-282, issn: 11755334, 2019.
85	COBIO	Entomologia na Amazônia: Diversidade de Insetos	BARTHOLOMAY, PEDRO R. ; WILLIAMS, KEVIN A. ; LOPEZ, VINICIUS M. ; OLIVEIRA, MARCIO L.. Revision of the Traumatomutilla americana species group (Hymenoptera: Mutillidae). ZOOTAXA (ONLINE). v. 4608, p. 1-034, issn: 11755334, 2019.
86	COBIO	Entomologia na Amazônia: Diversidade de Insetos	BILHEIRO, ADRIANA BENATTI ; CAMARGO, JULIANA DE SOUZA ALMEIDA ARANHA ; ZAMARCHI, TALLITA BEATRIZ DE OLIVEIRA ; TONHOLO, CAIO ; BASSIN, HENRIQUE CAETANO MINGORANCI ; SUSSUARANA, ISRAELITA TIHARA DE ALMEIDA ; HENRIQUES, AUGUSTO LOUREIRO ; CAMARGO, LUÍS MARCELO ARANHA. Survey of Trypanosoma (Kinetoplastida: Trypanosomatidae) Infection in Monte Negro Municipality, State of Rondônia, Western Amazon, with First Record of T. evansi in the state.. Revista da Sociedade Brasileira de Medicina Tropical. v. 52, p. 1-4, issn: 00378682, 2019.
87	COBIO	Entomologia na Amazônia: Diversidade de Insetos	CALHAU, JULIA ; LIMA, SHEILA ; Rafael, José Albertino ; LAMAS, Carlos José Einicker. A taxonomic synopsis of Chrysomydas Wilcox, Papavero. ZOOTAXA (ONLINE). v. 4664, p. 103-114, issn: 11755334, 2019.
88	COBIO	Entomologia na Amazônia: Diversidade de Insetos	CAMARGO, ALEXSSANDRO ; VIEIRA, RODRIGO ; Rafael, José Albertino. Revision of Leinendera Carrera, 1945 (Diptera: Asilidae: Asilinae) with description of two new species . ZOOTAXA (ONLINE). v. 4657, p. 291-316, issn: 11755334, 2019.
89	COBIO	Entomologia na Amazônia: Diversidade de Insetos	CARMO, D. D. D. ; HENRIQUES, A. L.. Taxonomy of Tabanus trivittatus species-group (Diptera: Tabanidae), with description of five new species. ZOOTAXA (ONLINE). v. 4554, p. 63-100, issn: 11755334, 2019.
90	COBIO	Entomologia na Amazônia: Diversidade de Insetos	DA SILVA NETO, ALBERTO MOREIRA ; ALDRETE, ALFONSO N. GARCÍA ; Rafael, José Albertino. New species of Euplocania Enderlein (Psocodea, -Psocoptera?, Ptiloneuridae) from Brazil, with a checklist of all known species of the genus. ZOOTAXA (ONLINE). v. 4550, p. 374-390, issn: 11755334, 2019.
91	COBIO	Entomologia na Amazônia: Diversidade de Insetos	FREITAS-SILVA, RAFAEL A. P. ; Ale-Rocha, Rosaly. New South American species of Crossopalpus Bigot (Diptera: Hybotidae: Tachydromiinae), including biogeographical insights and a reinterpretation of female abdominal tergite 10 in Drapetidini. ZOOTAXA. v. 4559, p. 111-135, issn: 11755326, 2019.
92	COBIO	Entomologia na Amazônia: Diversidade de Insetos	FRIEDEL, ANNA ; DE OLIVEIRA, MARCIO L. ; BOFF, SAMUEL. Hitchhiking meloid larva upon male (Hymenoptera: Apidae): a new host cleptoparasite

			interaction in the Amazon rainforest. Studies on Neotropical Fauna and Environment. v. 1, p. 1-5, issn: 17445140, 2019.
93	COBIO	Entomologia na Amazônia: Diversidade de Insetos	GARCÍA ALDRETE, ALFONSO NERI ; Rafael, José Albertino ; SILVA NETO, ALBERTO MOREIRA DA. Catalogue of Psocoptera (Insecta: Psocodea) types housed in the collection of the Museu de Zoologia da Universidade de São Paulo. PAPÉIS AVULSOS DE ZOOLOGIA (ONLINE). v. 59, p. e20195930, issn: 18070205, 2019.
94	COBIO	Entomologia na Amazônia: Diversidade de Insetos	HELEODORO, RAPHAEL AQUINO ; ALVES-OLIVEIRA, JOÃO RAFAEL ; Rafael, José Albertino. Mecomera Audinet-Serville, 1839 (Dermaptera: Spongiphoridae): proposal of new diagnosis, descriptions and illustrations of all three-known species. ZOOTAXA (ONLINE). v. 4577, p. 117-130, issn: 11755334, 2019.
95	COBIO	Entomologia na Amazônia: Diversidade de Insetos	HELEODORO, RAPHAEL AQUINO ; Rafael, José Albertino. Is the Phasmatodea male genitalia useful for systematics? A case study in Creoxylus and Prexaspes (Insecta: Phasmatodea) from the Brazilian Amazon Basin. ZOOLOGISCHER ANZEIGER. v. 278, p. 66-79, issn: 00445231, 2019.
96	COBIO	Entomologia na Amazônia: Diversidade de Insetos	HENRIQUES, AUGUSTO L.; KROLOW, TIAGO K.. The genus Leucotabanus Lutz (Diptera: Tabanidae) in the Amazon region, with the description of a new species. ZOOTAXA. v. 4651, p. 366-378, issn: 11755326, 2019.
97	COBIO	Entomologia na Amazônia: Diversidade de Insetos	MARQUES, DAYSE W. A. ; Rafael, José A. ; Pollet, M.. First records of Pipunculidae (Diptera) from French Guiana, with the description of a new species. Zoosystema. v. 41, p. 249, issn: 16389387, 2019.
98	COBIO	Entomologia na Amazônia: Diversidade de Insetos	MARQUES, DAYSE W.A. ; SKEVINGTON, JEFFREY H. ; Rafael, José A.. Revision of the genus Amazunculus Rafael (Diptera: Pipunculidae), with description of six new species. ZOOTAXA (ONLINE). v. 4577, p. 439-472, issn: 11755334, 2019.
99	COBIO	Entomologia na Amazônia: Diversidade de Insetos	MATSUMURA, YOKO ; BEUTEL, ROLF G. ; Rafael, José A. ; YAO, IZUMI ; CÂMARA, JOSENIR T. ; LIMA, SHEILA P. ; YOSHIZAWA, KAZUNORI. The evolution of Zoraptera. SYSTEMATIC ENTOMOLOGY. v. 2019, p. 1-16, issn: 03076970, 2019.
100	COBIO	Entomologia na Amazônia: Diversidade de Insetos	NOGUEIRA, DAVID SILVA ; DOS SANTOS JÚNIOR, JOSÉ EUSTÁQUIO ; DE OLIVEIRA, FAVÍZIA FREITAS ; DE OLIVEIRA, MARCIO LUIZ. Review of Scaura Schwarz, 1938 (Hymenoptera: Apidae: Meliponini) . ZOOTAXA (ONLINE). v. 4712, p. 451-496, issn: 11755334, 2019.

101	COBIO	Entomologia na Amazônia: Diversidade de Insetos	PÁDUA, DIEGO ; SÄÄKSJÄRVI, ILARI ; MONTEIRO, RICARDO ; OLIVEIRA, MARCIO. New records of Ticapimpla Gauld, 1991 (Hymenoptera: Ichneumonidae: Pimplinae) from Brazil and French Guiana, with taxonomic notes. BIODIVERSITY DATA JOURNAL. v. 7, p. 1-12, issn: 13142828, 2019.
102	COBIO	Entomologia na Amazônia: Diversidade de Insetos	PENAFORTE, FERNANDA ; HENRIQUES, AUGUSTO. Description of Dichelacera (Dichelacera) lamasi n. sp. (Diptera: Tabanidae), a new species from the state of Mato Grosso do Sul, Brazil. BIODIVERSITY DATA JOURNAL. v. 7, p. 1-6, issn: 13142828, 2019.
103	COBIO	Entomologia na Amazônia: Diversidade de Insetos	QUEIROZ, LARISSA LIMA DE ; Rafael, José Albertino. Milenascopia gen. nov. (Orthoptera: Proscopiidae) from the Brazilian Amazon Basin and a pictorial key to Proscopiini genera. ZOOTAXA (ONLINE). v. 4603, p. 265-288, issn: 11755334, 2019.
104	COBIO	Entomologia na Amazônia: Diversidade de Insetos	Rafael, José Albertino; MARQUES, DAYSE WILLKENIA ALMEIDA. Five new species of Macrostomus Wiedemann and a checklist of Empididae (s. str.) (Diptera) from Bolivia. ZOOTAXA (ONLINE). v. 4567, p. 251-275, issn: 11755334, 2019.
105	COBIO	Entomologia na Amazônia: Diversidade de Insetos	RAMOS-PASTRANA, Y. ; Rafael, J A ; WOLFF, M.. Pig (Sus scrofa) decomposition in lotic and lentic aquatic systems as tool for determination a postmortem submersion interval in the Andean Amazon, Caquetá, Colombia.. Boletín Científico Museo de Historia Natural. v. 23, p. 55-72, issn: 01233068, 2019.
106	COBIO	Entomologia na Amazônia: Diversidade de Insetos	RODRIGUES, JOÃO PAULO VINICIOS ; MELLO, RAMON LUCIANO ; Ale-Rocha, Rosaly. First Record of Ropalomeridae (Diptera, Sciomyzoidea) on Dog Corpses. ENTOMOLOGICAL NEWS. v. 128, p. 123-128, issn: 0013872X, 2019.
107	COBIO	Entomologia na Amazônia: Diversidade de Insetos	Rosaly Ale-Rocha; M. Pollet. First records of Ropalomeridae (Diptera, Acalyptratae) from French Guian. Zoosystema. v. 41, p. 1-5, issn: 16389387, 2019.
108	COBIO	Entomologia na Amazônia: Diversidade de Insetos	SCHOENINGER, KARINE ; SOUZA, JORGE L.P. ; KRUG, CRISTIANE ; OLIVEIRA, MARCIO L.. Diversity of parasitoid wasps in conventional and organic guarana (Paullinia cupana var. sorbilis) cultivation areas in the Brazilian Amazon. ACTA AMAZONICA. v. 49, p. 283-293, issn: 00445967, 2019.
109	COBIO	Entomologia na Amazônia: Diversidade de Insetos	Somavilla, A. ; Moraes Jr., R.N.M. ; Rafael, J A. Is the social wasp fauna in the tree canopy different from the understory? Study of a particular area in the Brazilian Amazon Rainforest. SOCIOBIOLOGY. v. 66, p. 179-185, issn: 03616525, 2019.
110	COBIO	Entomologia na Amazônia: Diversidade de Insetos	SOMAVILLA, ALEXANDRE ; BARBOSA, BRUNO CORRÊA ; PREZOTO, FÁBIO ; OLIVEIRA, MARCIO LUIZ. Infection and behavior manipulation of social wasps (Vespidae: Polistinae) by Ophiocordyceps humbertii in Neotropical

			forests: new records of wasp-zombification by a fungus. Studies on Neotropical Fauna and Environment. v. 1, p. 1-6, issn: 17445140, 2019.
111	COBIO	Entomologia na Amazônia: Diversidade de Insetos	Viegas, E.F.G ; ALE-ROCHA, R. A review of the Neotropical genus Amazobenna Penny, 1980 with description of a new species and description of the male of Amazobenna reticulata Penny, 1980 (Hemiptera: Fulgoromorpha: Cixiidae). Zootaxa (Online). v. 4577, p. 561, issn: 11755333, 2019.
112	COBIO	Genética Animal	CIOFFI ; RÁB ; EZAZ ; BERTOLLO ; LAVOUÉ ; OLIVEIRA ; SEMBER ; MOLINA ; SOUZA ; MAJTÁNOVÁ ; LIEHR ; AL-RIKABI ; YANO ; VIANA ; FELDBERG ; UNMACK ; HATANAKA ; TANOMTONG ; PEREZ. Deciphering the Evolutionary History of Arowana Fishes (Teleostei, Osteoglossiformes, Osteoglossidae): Insight from Comparative Cytogenomics. INTERNATIONAL JOURNAL OF MOLECULAR SCIENCES. v. 20, p. 4296, issn: 14220067, 2019.
113	COBIO	Genética Animal	COSTA, G. W. F. ; CIOFFI, M. B. ; LIEHR, T. ; Feldberg, E ; BERTOLLO, LUIZ ANTÔNIO CARLOS ; MOLINA, W. F.. Extensive Chromosomal Reorganization in Apistogramma Fishes (Cichlidae, Cichlinae) Fits the Complex Evolutionary Diversification of the Genus. INTERNATIONAL JOURNAL OF MOLECULAR SCIENCES. v. 20, p. 1-15, issn: 14220067, 2019.
114	COBIO	Genética Animal	DA SILVA, FRANCIJARA ARAÚJO ; FELDBERG, Eliana ; GOLL, LEONARDO GUSSO ; Carvalho-Zilse, Gislene Almeida ; GROSS, MARIA CLAUDIA ; SCHNEIDER, CARLOS HENRIQUE ; MATOSO, DANIELE APARECIDA. An HpaII/MspI-PCR assay to measure methylation of DNA in Hoplosternum littorale (Callichthyidae, Siluriformes) from a polluted environment in the central Amazon basin. Environmental Technology & Innovation. v. 14, p. 100354, issn: 23521864, 2019.
115	COBIO	Genética Animal	DA SILVA, MAELIN ; MATOSO, DANIELE APARECIDA ; Artoni, Roberto Ferreira ; Feldberg, Eliana. Karyotypic Diversity and Evolutionary Trends in Neotropical Electric Fish of the Genus Gymnotus (Gymnotiformes: Gymnotidae). Zebrafish. v. 16, p. 308-320, issn: 15458547, 2019.
116	COBIO	Genética Animal	DE MORAES, RENATA LUIZA ROSA ; SEMBER, ALEXANDR ; BERTOLLO, LUIZ ANTÔNIO CARLOS ; DE OLIVEIRA, EZEQUIEL AGUIAR ; RÁB, PETR ; HATANAKA, TERUMI ; MARINHO, MANOELA MARIA FERREIRA ; LIEHR, THOMAS ; AL-RIKABI, AHMED B. H. ; Feldberg, Eliana ; VIANA, PATRIK F. ; CIOFFI, MARCELO DE BELLO. Comparative Cytogenetics and Neo-Y Formation in Small-Sized Fish Species of the Genus Pyrrhulina (Characiformes, Lebiasinidae). Frontiers in Genetics. v. 10, p. 1-13, issn: 16648021, 2019.

117	COBIO	Genética Animal	FAVARATO, RAMON M. ; BRAGA RIBEIRO, LEILA ; OTA, RAFAELA P. ; NAKAYAMA, CELESTE M. ; Feldberg, Eliana. Cytogenetic Characterization of Two Metynnis Species (Characiformes, Serrasalmidae) Reveals B Chromosomes Restricted to the Females. CYTOGENETIC AND GENOME RESEARCH. v. 1, p. 1-8, issn: 14248581, 2019.
118	COBIO	Genética Animal	OLIVEIRA, E. A. ; BERTOLLO, LUIZ A.C. ; RAB, P. ; EZAZ, T. ; YANO, C. F. ; HATANAKA, T. ; JEGEDE, O. I. ; TANOMTONG, A. ; LIEHR, T. ; SEMBER, A. ; MARUYAMA, S. R. ; Feldberg, Eliana ; VIANA, P. ; CIOFFI, M. B.. Cytogenetics, genomics and biodiversity of the South American and African Arapaimidae fish family (Teleostei, Osteoglossiformes). PLoS One. v. 14(3), p. 1-19, issn: 19326203, 2019.
119	COBIO	Genética Animal	SILVA, F. A. ; FELDBERG, E. ; Carvalho, NDM ; RANGEL, S. M. H. ; SCHNEIDER, Carlos Henrique ; CARVALHO-ZILSE, G. A. ; SILVA, V. F. ; GROSS, Maria Claudia. Effects of environmental pollution on the rDNAomics of Amazonian fish. ENVIRONMENTAL POLLUTION. v. 252, p. 180-187, issn: 02697491, 2019.
120	COBIO	Genética Animal	SOUZA ; PEREZ ; BERTOLLO ; OLIVEIRA ; LAVOUÉ ; GESTICH ; RÁB ; EZAZ ; LIEHR ; VIANA ; FELDBERG ; CIOFFI. Interspecific Genetic Differences and Historical Demography in South American Arowanas (Osteoglossiformes, Osteoglossidae, Osteoglossum). Genes. v. 10, p. 693, issn: 20734425, 2019.
121	COBIO	Genética Animal	TERRA, MARIANA COSTA ; TAKAGUI, FÁBIO HIROSHI ; BALDISSERA, JOANA NERES DA CRUZ ; Feldberg, Eliana ; DIAS, ANA LÚCIA. The Karyotypic Diversification of Calophysines and the Exallodontus-Propimelodus Clade (Pimelodidae, Siluriformes): A Cytotaxonomic and Evolutionary Approach in Pimelodidae Based on Ancestral State Reconstruction. Zebrafish. v. 1, p. 1, issn: 15458547, 2019.
122	COBIO	Genética Animal	VALENTIM, FRANCISCO CARLOS DE SOUZA ; Porto, Jorge Ivan Rebelo ; FELDBERG, Eliana. [PROVISIONAL] Chromosomal characterization of Amazonian freshwater stingrays with evidence for new karyomorphs and XX/XY sex chromosomes. GENETICS AND MOLECULAR BIOLOGY (ONLINE VERSION). v. 42, p. Epub June 10, issn: 16784685, 2019.
123	COBIO	Genética Animal	VIANA ; EZAZ ; DE BELLO CIOFFI ; JACKSON ALMEIDA ; FELDBERG. Evolutionary Insights of the ZW Sex Chromosomes in Snakes: A New Chapter Added by the Amazonian Puffing Snakes of the Genus Spilotes. Genes. v. 10, p. 288, issn: 20734425, 2019.
124	COBIO	Genética Animal	VIANA FERREIRA, ALEX M. ; MARAJÓ, LEANDRO ; MATOSO, DANIELE A. ; RIBEIRO, LEILA B. ; Feldberg, Eliana. Chromosomal Mapping of Rex Retrotransposons

			in Tambaqui (Colossoma macropomum Cuvier, 1818) Exposed to Three Climate Change Scenarios. CYTOGENETIC AND GENOME RESEARCH. v. 158, p. 1, issn: 14248581, 2019.
125	COBIO	Grupo de Pesquisa de Mamíferos Amazônicos	BOUBLI, JEAN P. ; BYRNE, HAZEL ; da Silva, Maria N.F. ; SILVA-JÚNIOR, JOSÉ ; COSTA ARAÚJO, RODRIGO ; BERTUOL, FABRÍCIO ; GONÇALVES, JONAS ; DE MELO, FABIANO R. ; RYLANDS, ANTHONY B. ; MITTERMEIER, RUSSELL A. ; SILVA, FELIPE E. ; NASH, STEPHEN D. ; CANALE, GUSTAVO ; ALENCAR, RAONY DE M. ; ROSSI, ROGERIO V. ; CARNEIRO, JEFERSON ; SAMPAIO, IRACILDA ; FARIAS, IZENI P. ; SCHNEIDER, HORÁCIO ; HRBEK, TOMAS. On a new species of titi monkey (Primates: Plecturocebus Byrne et al., 2016), from Alta Floresta, southern Amazon, Brazil. MOLECULAR PHYLOGENETICS AND EVOLUTION. v. 132, p. 117-137, issn: 10557903, 2019.
126	COBIO	Grupo de Pesquisa de Mamíferos Amazônicos	COSTA-ARAÚJO, RODRIGO ; DE MELO, FABIANO R. ; CANALE, GUSTAVO RODRIGUES ; HERNÁNDEZ-RANGEL, SANDRA M. ; MESSIAS, MARILUCE REZENDE ; ROSSI, ROGÉRIO VIEIRA ; SILVA, FELIPE E. ; DA SILVA, MARIA NAZARETH FERREIRA ; NASH, STEPHEN D. ; BOUBLI, JEAN P. ; FARIAS, IZENI PIRES ; HRBEK, Tomas. The Munduruku marmoset: a new monkey species from southern Amazonia. PeerJ. v. 7, p. e7019, issn: 21678359, 2019.
127	COBIO	Grupo de Pesquisa de Mamíferos Amazônicos	ROCHA, ALESSANDRO ; BARNETT, ADRIAN P.A. ; Spironello, Wilson R.. Extension of the geographic distribution of Plecturocebus baptista (Pitheciidae, Primates) and a possible hybrid zone with Plecturocebus hoffmannsi: evolutionary and conservation implications. ACTA AMAZONICA. v. 49, p. 330-333, issn: 18094392, 2019.
128	COBIO	Grupo de Pesquisa de Mamíferos Amazônicos	SANTOS, FERNANDA ; CARBONE, CHRIS ; WEARN, OLIVER R. ; ROWCLIFFE, J. MARCUS ; ESPINOSA, SANTIAGO ; LIMA, MARCELA GUIMARÃES MOREIRA ; AHUMADA, JORGE A. ; GONÇALVES, ANDRÉ LUIS SOUSA ; TREVELIN, LEONARDO C. ; ALVAREZ-LOAYZA, PATRICIA ; Spironello, Wilson R. ; JANSEN, PATRICK A. ; JUEN, LEANDRO ; PERES, CARLOS A.. Prey availability and temporal partitioning modulate felid coexistence in Neotropical forests. PLoS One. v. 14, p. e0213671, issn: 19326203, 2019.
129	COBIO	Grupo de Pesquisa de Mamíferos Amazônicos	SOUZA-ALVES, JOÃO ; PEDRO ; MOURTHE, ITALO ; HILÁRIO, RENATO ; R. ; BICCA-MARQUES, JÚLIO ; CÉSAR ; REHG, JENNIFER ; GESTICH, CARLA ; C. ; ACERO-MURCIA, ADRIANA ; C. ; ...; SPIRONELLO, WILSON ; et al. Terrestrial Behavior in Titi Monkeys (Callicebus, Cheracebus, and Plecturocebus): Potential Correlates, Patterns, and Differences between Genera. INTERNATIONAL JOURNAL OF PRIMATOLOGY. v. 40, p. 1-20, issn: 01640291, 2019.

130	COBIO	Grupo de Pesquisa de Mamíferos Amazônicos	WANG, BINGXIN ; ROCHA, DANIEL G. ; ABRAHAMS, MARK I. ; ANTUNES, ANDRÉ P. ; COSTA, HUGO C. M. ; GONÇALVES, ANDRÉ LUIS SOUSA ; SPIRONELLO, WILSON ROBERTO ; PAULA, MILTON JOSÉ ; PERES, CARLOS A. ; PEZZUTI, JUAREZ ; RAMALHO, EMILIANO ; REIS, MARCELO LIMA ; CARVALHO JR, ELILDO ; ROHE, FABIO ; MACDONALD, DAVID W. ; TAN, CEDRIC KAI WEI. Habitat use of the ocelot (Leopardus pardalis) in Brazilian Amazon. Ecology and Evolution. v. 9, p. 1-14, issn: 20457758, 2019.
131	COBIO	Grupo de Pesquisas em Palmeiras da Amazônia (LABPALM)	FLORENTINO, GELSON DIAS ; MARTORANO, LUCIETA GUERREIRO ; MIRANDA, ÍRES PAULA DE ANDRADE ; CABRAL DE MORAES, JOSÉ REINALDO S. ; BELDINI, TROY PATRICK. Dynamics of Space and Time of the Production Chain of the Ceramic Industry Production Center of Iranduba, Amazonas, Brazil. Sustainability. v. 11, p. 5576, issn: 20711050, 2019.
132	COBIO	Grupo de Pesquisas em Palmeiras da Amazônia (LABPALM)	FONSECA, ALESSANDRA S. ; PANTHAPULAKKAL, SUHARA ; KONAR, SAMIR K. ; SAIN, MOHINI ; BUFALINO, LINA ; RAABE, JOABEL ; MIRANDA, IRES PAULA A. ; MARTINS, MARIA ALICE ; TONOLI, GUSTAVO HENRIQUE D.. Improving cellulose nanofibrillation of non-wood fiber using alkaline and bleaching pre-treatments. INDUSTRIAL CROPS AND PRODUCTS. v. 131, p. 203-212, issn: 09266690, 2019.
133	COBIO	Parasitologia dos peixes da Amazônia	MORAIS, APRÍGIO MOTA ; CÁRDENAS, MELISSA QUERIDO ; MALTA, JOSÉ CELSO DE OLIVEIRA. Nematofauna of red piranha Pygocentrus nattereri (Kner, 1958) (Characiformes: Serrasalmidae) from Amazonia, Brazil. REVISTA BRASILEIRA DE PARASITOLOGIA VETERINARIA. v. 3, p. 14, issn: 19842961, 2019.
134	COBIO	Parasitologia dos peixes da Amazônia	RIVADENEYRA, NORMA L. S. ; MERTINS, OMAR ; CUADROS, RUBEN C. ; MALTA, JOSE C. O. ; DE MATOS, LORENA V. ; MATHEWS, PATRICK D.. Histopathology associated with infection by Procamallanus (Spirocamallanus) inopinatus (Nematoda) in farmed Brycon cephalus (Characiformes) from Peru: a potential fish health problem. Aquaculture International. v. 23, p. 1-13, issn: 1573143X, 2019.
135	COBIO	Parasitologia dos peixes da Amazônia	SOUZA, A. K. S. ; PORTO, D. B. ; MALTA, JOSE C. O.. A new species of Argulus, a fish parasite from the Brazilian Amazon. SPIXIANA. v. 42, p. 7-14, issn: 03418391, 2019.
136	COBIO	Parasitologia dos peixes da Amazônia	VARELLA, Angela Maria Bezerra ; MOREY, GERMÁN AUGUSTO MURRIETA ; DE OLIVEIRA MALTA, JOSÉ CELSO. Ergasilus tipurus n. sp. (Copepoda: Ergasilidae), A Parasite of Brazilian Amazon Fish Species. Acta Parasitologica. v. 63, p. 1-8, issn: 18961851, 2019.
137	COBIO	Sementes da Amazônia - diversidade, ecologia e propagação	AMOEDO, S. C. ; ISOLDE, DOROTHEA KOSSMANN FERRAZ. A comparative study on the thermal range of three germination criteria of a tropical tree with

			bioeconomic interest: Carapa surinamensis Miq. - Meliaceae. BRAZILIAN JOURNAL OF BIOLOGY. v. 79, p. 1-7, issn: 15196984, 2019.
138	COBIO	Sementes da Amazônia - diversidade, ecologia e propagação	FERREIRA, D. N. S. ; CAMARGO, J.L.C. ; FERRAZ, ISOLDE D. K. Do polyembryonic seeds of Carapa surinamensis (Meliaceae) have advantages for seedling development?. ACTA AMAZONICA. v. 49, p. 97-104, issn: 18094392, 2019.
139	COBIO	Sementes da Amazônia - diversidade, ecologia e propagação	Sprey, L.M. ; FERREIRA, S. A. N. ; SPREY, M. M.. Physiological quality of pelleted Cubiu (Solanum sessiliflorum Dunal) seeds. REVISTA BRASILEIRA DE FRUTICULTURA (ONLINE). v. 41, p. e-075, issn: 18069967, 2019.
140	COBIO	Sistemática integrada de insetos aquáticos, com ênfase em Simuliidae (Diptera) na América do Sul	ALMEIDA, T. M. ; STEFANELLO, F. ; HAMADA, N.. Belostomatidae (Heteroptera: Nepomorpha) held in the Invertebrate Collection of the Instituto Nacional de Pesquisas da Amazônia, Manaus, Brazil: inventory and new distributional records. PAPÉIS AVULSOS DE ZOOLOGIA (ONLINE). v. 59, p. e20195906, issn: 18070205, 2019.
141	COBIO	Sistemática integrada de insetos aquáticos, com ênfase em Simuliidae (Diptera) na América do Sul	BARROS, L M ; FERREIRA-KEPPLER, R L ; MARTINS, R T ; GUTJAHR, A L N. Bionomy of Hermetia illucens (Diptera: Stratiomyidae) on Decomposing Swine Carcass in an Urban Area of Central Amazon. JOURNAL OF MEDICAL ENTOMOLOGY. v. XX, p. 1-9, issn: 19382928, 2019.
142	COBIO	Sistemática integrada de insetos aquáticos, com ênfase em Simuliidae (Diptera) na América do Sul	BENETTI, César João ; MICHAT, M. ; ALARIE, Y. ; HAMADA, N.. Description of the second- and third instar larvae of Platynectes (s. str.) decemnotatus (Aubé, 1838) (Coleoptera: Dytiscidae: Agabinae: Platynectini). ZOOTAXA (ONLINE). v. 4544, p. 381-394, issn: 11755334, 2019.
143	COBIO	Sistemática integrada de insetos aquáticos, com ênfase em Simuliidae (Diptera) na América do Sul	Brito, J.G. ; ROQUE, Fábio de Oliveira ; Martins, R.T. ; Oliveira, V.C. ; PAULA, F. R. ; NESSIMIAN, Jorge ; HUGHES, R. M. ; FERRAZ, S. F. B. ; HAMADA, N. Small forest losses degrade stream macroinvertebrate assemblages in the eastern Brazilian Amazon. BIOLOGICAL CONSERVATION. p. 108263, issn: 00063207, 2019.
144	COBIO	Sistemática integrada de insetos aquáticos, com ênfase em Simuliidae (Diptera) na América do Sul	COLPANI, D. ; BENETTI, César João ; HAMADA, N.. Gyrinus rhyssonotum sp. n., a new species of Gyrinidae (Coleoptera: Adephaga) from northern Brazil. ZOOTAXA (ONLINE). v. 4560, p. 164-170, issn: 11755334, 2019.
145	COBIO	Sistemática integrada de insetos aquáticos, com ênfase em Simuliidae (Diptera) na América do Sul	CRUZ, P. V. ; HAMADA, N.. A new species of Harpagobaetis Mol, with amended diagnosis of the genus, and new considerations on predatory species of Baetidae (Ephemeroptera) from South America. ZOOTAXA (ONLINE). v. 4551, p. 195-210, issn: 11755334, 2019.
146	COBIO	Sistemática integrada de insetos aquáticos, com	Dantas, G.P.S. ; HAMADA, N.. Three new neotropical species of Ablabesmyia Johannsen, 1905 (Diptera:

		ênfase em Simuliidae (Diptera) na América do Sul	Chironomidae). ZOOTAXA (ONLINE). v. 4567, p. 111-129, issn: 11755334, 2019.
147	COBIO	Sistemática integrada de insetos aquáticos, com ênfase em Simuliidae (Diptera) na América do Sul	HAMADA, N.; SILVA, Jeferson Oliveira da. Two new species of Enderleina Jewett (Plecoptera: Perlidae) from northern Brazil. ZOOTAXA. v. 4712, p. 377-391, issn: 11755326, 2019.
148	COBIO	Sistemática integrada de insetos aquáticos, com ênfase em Simuliidae (Diptera) na América do Sul	MELO, G. J. ; LIBONATTI, M. L. ; BENETTI, César João ; HAMADA, N.. Description of the mature larva and pupa of Ora semibrunnea Pic (Coleoptera: Scirtidae) with notes on its biology. ZOOTAXA (ONLINE). v. 4551, p. 53-66, issn: 11755334, 2019.
149	COBIO	Sistemática integrada de insetos aquáticos, com ênfase em Simuliidae (Diptera) na América do Sul	NASCIMENTO, JEANE M. C. DO ; Hamada, Neusa ; PEPINELLI, Mateus ; MARDINI, LÚCIA B. L. F.. Redescription of adults of Simulium jeteri (Py-Daniel, Darwich, Mardini, Strieder. ZOOTAXA (ONLINE). v. 4563, p. 249-266, issn: 11755334, 2019.
150	COBIO	Sistemática integrada de insetos aquáticos, com ênfase em Simuliidae (Diptera) na América do Sul	PINHO, LUIZ CARLOS ; DANTAS, GALILEU P.S. ; Hamada, Neusa. Some notes on taxonomy and distribution of Neotropical Aedokritus Roback and Axarus Roback (Diptera: Chironomidae: Chironominae). ZOOTAXA (ONLINE). v. 4668, p. 535-542, issn: 11755334, 2019.
151	COBIO	Sistemática integrada de insetos aquáticos, com ênfase em Simuliidae (Diptera) na América do Sul	SILVA, F. L. ; Dantas, G.P.S. ; HAMADA, N.. Description of immature stages of Ablabesmyia cordeiroi Neubern, 2013 (Diptera: Chironomidae: Tanypodinae). ACTA AMAZONICA. v. 49, p. 118-121, issn: 18094392, 2019.
152	COBIO	Sistemática integrada de insetos aquáticos, com ênfase em Simuliidae (Diptera) na América do Sul	SOMAVILLA, ALEXANDRE ; SOUZA, JORGE LUIZ DE PEREIRA ; DA SILVA, ALDENIRA OLIVEIRA ; KEPPLER, RUTH LEILA FERREIRA. Occurrence of Hymenoptera on pig carcasses in a tropical rainforest in Central Amazonia, Brazil. SOCIOBIOLOGY. v. 66, p. 389-393, issn: 24478067, 2019.
153	COBIO	Zoologia na Amazônia:Diversidade, Biogeografia e Coleções	AMARAL, BRUNA R. ; LARANJEIRAS, THIAGO ORSI ; COHN-HAFT, MARIO ; LEITE, GABRIEL AUGUSTO ; CZABAN, ROBSON ; RUTT, CAMERON L.. Major range extension for Orange-fronted Plushcrown Metopothrix aurantiaca in the central Amazon of Brazil. BULLETIN OF THE BRITISH ORNITHOLOGISTS' CLUB. v. 139, p. 99, issn: 00071595, 2019.
154	COBIO	Zoologia na Amazônia:Diversidade, Biogeografia e Coleções	BICUDO, T. C. ; SACEK, V. ; ALMEIDA, R. P. ; BATES, JOHN M. ; RIBAS, C. C.. Andean Tectonics and Mantle Dynamics as a Pervasive Influence on Amazonian Ecosystem. Scientific Reports. v. 9, p. 16879, issn: 20452322, 2019.
155	COBIO	Zoologia na Amazônia:Diversidade, Biogeografia e Coleções	BIFI, ALESSANDRO GASPARETTO ; OLIVEIRA, RENILDO RIBEIRO DE ; PY-DANIEL, LÚCIA RAPP. A new species of Ancistrus Kner, 1854 (Siluriformes: Loricariidae) from rio Madeira basin, Amazonas State, Brazil. Neotropical Ichthyology. v. 17, p. 1, issn: 19820224, 2019.

156	COBIO	Zoologia na Amazônia:Diversidade, Biogeografia e Coleções	Bosholn, M. ; ANCIÃES, M. ; GIL, D. ; Weckstein, Jason ; DISPOTO, J. H. ; FECCHIO, A.. Individual Variation in feather corticosterone levels and its influence on haemosporidian infectin in a Neotropical bird. Ibis. v. 1, p. 1-11, issn: 1474919X, 2019.
157	COBIO	Zoologia na Amazônia:Diversidade, Biogeografia e Coleções	BRAVO, GUSTAVO A. ; ANTONELLI, ALEXANDRE ; BACON, CHRISTINE D. ; BARTOSZEK, KRZYSZTOF ; BLOM, MOZES P. K. ; HUYNH, STELLA ; JONES, GRAHAM ; KNOWLES, L. LACEY ; LAMICHHANEY, SANGEET ; MARCUSSEN, THOMAS ; MORLON, HÉLÈNE ; NAKHLEH, LUAY K. ; OXELMAN, BENGT ; PFEIL, BERNARD ; SCHLIEP, ALEXANDER ; WAHLBERG, NIKLAS ; Werneck, Fernanda P. ; WIEDENHOEFT, JOHN ; WILLOWS-MUNRO, SANDI ; EDWARDS, SCOTT V.. Embracing heterogeneity: coalescing the Tree of Life and the future of phylogenomics. PeerJ. v. 7, p. e6399, issn: 21678359, 2019.
158	COBIO	Zoologia na Amazônia:Diversidade, Biogeografia e Coleções	CARVALHO, FABRÍCIO L. ; Magalhães, Célio ; Mantelatto, Fernando L.. A molecular and morphological approach on the taxonomic status of the Brazilian species of Palaemon (Decapoda, Palaemonidae). ZOOLOGICA SCRIPTA. v. 49, p. 101-116, issn: 03003256, 2019.
159	COBIO	Zoologia na Amazônia:Diversidade, Biogeografia e Coleções	DE OLIVEIRA, RENILDO RIBEIRO ; PY-DANIEL, LÚCIA RAPP ; OYAKAWA, OSVALDO TAKESHI. Two New Species of the Armored Catfish Genus Baryancistrus Rapp Py-Daniel, 1989 (Siluriformes: Loricariidae) from Jari River, Amazon Basin, Brazil. COPEIA. v. 107, p. 481, issn: 00458511, 2019.
160	COBIO	Zoologia na Amazônia:Diversidade, Biogeografia e Coleções	Diele-Viegas, L. M. ; WERNECK, F. P. ; Rocha, C. F. D.. Climate change effects on population dynamics of three species of Amazonian lizards. COMPARATIVE BIOCHEMISTRY AND PHYSIOLOGY A-MOLECULAR & INTEGRATIVE PHYSIOLOGY. v. 236, p. 110530, issn: 10956433, 2019.
161	COBIO	zoologia na Amazônia:Diversidade, Biogeografia e Coleções	FECCHIO, ALAN ; BELL, J. ; Bosholn, M. ; Vaughan, Jefferson ; TKACH, V. ; LUTZ, H. ; CUETO, V. ; GOROSITO, C. ; GONZALEZ-ACUNA, D. ; STROMLUND, C. ; KVASAGER, D. ; COMICHE, K. ; KIRCHGATTER, K. ; PINHO, J. ; BERV, J. ; ANCIÃES, MARINA ; FONTANA, C. ; ZYSKOWSKI, K. ; SAMPAIO, S. ; DISPOTO, J. ; GALEN, S. ; WECKSTEIN, J. ; CLARK, N.. An inverse latitudinal gradient in infection probability and phylogenetic diversity for Leucocytozoon blood parasites in New World birds. JOURNAL OF ANIMAL ECOLOGY. p. 1-13, issn: 00218790, 2019.
162	COBIO	Zoologia na Amazônia:Diversidade, Biogeografia e Coleções	FONSECA, EMANUEL M. ; Werneck, Fernanda P. ; GEHARA, MARCELO ; OLIVEIRA, ELIANA F. ; MAGALHÃES, FELIPE DE M. ; LANNA, FLÁVIA M. ; LIMA, GUILHERME S. ; MARQUES, RICARDO ; Mesquita, Daniel O. ; Costa, Gabriel C. ; Colli, Guarino R. ; Garda, Adrian A.. The role of strict nature reserves in protecting genetic diversity in

			a semiarid vegetation in Brazil. BIODIVERSITY AND CONSERVATION. v. 28, p. 2877-2890, issn: 09603115, 2019.
163	COBIO	Zoologia na Amazônia:Diversidade, Biogeografia e Coleções	HASHIMOTO, S. ; PY'DANIEL, L. H. RAPP ; Batista, J. S.. A molecular assessment of species diversity in and catfishes (Auchenipteridae: Siluriformes). JOURNAL OF FISH BIOLOGY. v. 1-9, p. jfb.14173, issn: 00221112, 2019.
164	COBIO	Zoologia na Amazônia:Diversidade, Biogeografia e Coleções	KEEFFE, RACHEL ; HILTON, ERIC J. ; DE SOUZA, MÁRIO J. F. THOMÉ ; FERNANDES, CRISTINA COX. Cranial morphology and osteology of the sexually dimorphic electric fish, Compsaraia samueli Albert. ZOOTAXA (ONLINE). v. 4555, p. 101-112, issn: 11755334, 2019.
165	COBIO	Zoologia na Amazônia:Diversidade, Biogeografia e Coleções	LANNA, FLÁVIA M ; GEHARA, MARCELO ; WERNECK, FERNANDA P ; FONSECA, EMANUEL M ; COLLI, GUARINO R ; SITES, JACK W ; RODRIGUES, MIGUEL T ; GARDA, ADRIAN A. Dwarf geckos and giant rivers: the role of the São Francisco River in the evolution of Lygodactylus klugei (Squamata: Gekkonidae) in the semi-arid Caatinga of north-eastern Brazil. BIOLOGICAL JOURNAL OF THE LINNEAN SOCIETY. v. 129, p. 88-98, issn: 00244066, 2019.
166	COBIO	Zoologia na Amazônia:Diversidade, Biogeografia e Coleções	LARANJEIRAS, THIAGO ORSI ; NAKA, LUCIANO NICOLAS ; COHN'HAFT, MARIO. Using river color to predict Amazonian floodplain forest avifaunas in the world's largest blackwater river basin. BIOTROPICA. v. 51, p. 330-341, issn: 00063606, 2019.
167	COBIO	Zoologia na Amazônia:Diversidade, Biogeografia e Coleções	MACHADO, ARIELLI FABRÍCIO ; NUNES, MÁRIO SILVA ; SILVA, CLÁUDIA REGINA ; DOS SANTOS, MARCELO AUGUSTO ; FARIAS, IZENI PIRES ; DA SILVA, MARIA NAZARETH FERREIRA ; ANCIÃES, MARINA. Integrating phylogeography and ecological niche modelling to test diversification hypotheses using a Neotropical rodent. EVOLUTIONARY ECOLOGY. v. 33, p. 1573-8477, issn: 02697653, 2019.
168	COBIO	Zoologia na Amazônia:Diversidade, Biogeografia e Coleções	Magalhães, Célio; NG, PETER K L. Description of a new genus and species of Pseudothelphusidae Ortmann, 1893 (Decapoda: Brachyura) from Panama, and new records and remarks on the zoogeography of Rathbun, 1893 (Trichodactylidae) in Central America. JOURNAL OF CRUSTACEAN BIOLOGY. v. 39, p. ruy91, issn: 02780372, 2019.
169	COBIO	Zoologia na Amazônia:Diversidade, Biogeografia e Coleções	MORAES, L. J. C. L. ; WERNECK, F. P. ; PAVAN, DANTE. New record and updated geographic distribution of Anolis phyllorhinus Myers. HERPETOZOA. v. 31, p. 229-233, issn: 10134425, 2019.
170	COBIO	Zoologia na Amazônia:Diversidade, Biogeografia e Coleções	Oliveira, J. A. ; FARIAS, I. P. ; COSTA, G. C. ; WERNECK, F. P.. Model-based riverscape genetics: disentangling the roles of local and connectivity factors in shaping spatial genetic patterns of two Amazonian turtles with different

			dispersal abilities. EVOLUTIONARY ECOLOGY. v. 33, p. 273-298, issn: 02697653, 2019.
171	COBIO	Zoologia na Amazônia:Diversidade, Biogeografia e Coleções	Pirani, R. M. ; WERNECK, F. P. ; Thomaz, A. T. ; Kenney, M. L. ; Sturaro, M. J. ; ÁVILA-PIRES, TERESA C. S. ; Peloso, P. L. V. ; Rodrigues, Miguel T. ; KNOWLES, L. LACEY. Testing main Amazonian rivers as barriers across time and space within widespread taxa. JOURNAL OF BIOGEOGRAPHY. p. 2444-2456, issn: 03050270, 2019.
172	COBIO	Zoologia na Amazônia:Diversidade, Biogeografia e Coleções	PUPIM, F. N. ; SAWAKUCHI, ANDRÉ O. ; ALMEIDA, R. P. ; RIBAS, CAMILA C ; KERN, A. K. ; HARTMANN, G. A. ; CHIESSI, C. M. ; TAMURA, L. N. ; MINELI, T. D. ; SAVIAN, J. F. ; GROHMANN, C. H. ; BERTASSOLI JR, D. J. ; STERN, A. G. ; CRUZ, F. W. ; Cracraft, Joel. Chronology of Terra Firme formation in Amazonian lowlands reveals a dynamic Quaternary landscape. QUATERNARY SCIENCE REVIEWS. v. 210, p. 154-163, issn: 02773791, 2019.
173	COBIO	Zoologia na Amazônia:Diversidade, Biogeografia e Coleções	REIS, CAMILA ALVES ; DIAS, CLEYSSIAN ; ARARIPE, JULIANA ; ALEIXO, ALEXANDRE ; ANCIÃES, MARINA ; SAMPAIO, IRACILDA ; SCHNEIDER, HORACIO ; RÊGO, PÉRICLES SENA. Multilocus data of a manakin species reveal cryptic diversification moulded by vicariance. ZOOLOGICA SCRIPTA. v. 48, p. 1-16, issn: 03003256, 2019.
174	COBIO	Zoologia na Amazônia:Diversidade, Biogeografia e Coleções	RIBAS, C.C.; ALEIXO, A.P.. Diversity and evolution of Amazonian birds: implications for conservation and biogeography. ANAIS DA ACADEMIA BRASILEIRA DE CIÊNCIAS (ONLINE). v. 91, p. e20190218, issn: 16782690, 2019.
175	COBIO	Zoologia na Amazônia:Diversidade, Biogeografia e Coleções	SCHULTZ, E. D. ; PEREZ-EMAN, J. L. ; ALEIXO, A.P. ; Miyaki, C. Y. ; BRUMFIELD, R. T. ; CRACRAFT, J. ; RIBAS, C.C.. Diversification history in the Dendrocincla fuliginosa complex (Aves: Dendrocolaptidae): Insights from broad geographic sampling. MOLECULAR PHYLOGENETICS AND EVOLUTION. v. 140, p. 106581, issn: 10557903, 2019.
176	COBIO	Zoologia na Amazônia:Diversidade, Biogeografia e Coleções	SILVA, S. M. ; PETERSON, A. T. ; Carneiro, L. ; BURLAMAQUI, T. C. T. ; Ribas, Camila C. ; SOUSA-NEVES, T. ; MIRANDA, L. ; FERNANDES, ALEXANDRE M. ; D'HORTA, FERNANDO M. ; ARAUJO-SILVA, LUCAS E ; BATISTA, R. ; BANDEIRA, C. H. M. M. ; DANTAS, SIDNEI ; FERREIRA, MATEUS ; MARTINS, D. M. ; OLIVEIRA, J. ; ROCHA, T. C. ; SARDELLI, C. H. ; THOM, GREGORY ; REGO, P. S. ; SANTOS, MARCOS PÉRSIO DANTAS ; SEQUEIRA, F. ; VALLINOTO, M. N. ; Aleixo, A. L. P.. A dynamic continental moisture gradient drove Amazonian bird diversification. SCIENCE ADVANCES. v. 5, p. eaat5752-10, issn: 23752548, 2019.
177	COBIO	Zoologia na Amazônia:Diversidade, Biogeografia e Coleções	SOARES, ISABEL M. ; LIMA, FLÁVIO C. T. ; BASTOS, DOUGLAS A. ; PY-DANIEL, LUCIA H. RAPP. A New Species of Moenkhausia Eigenmann, 1903 (Characiformes, Characidae) from the Upper Rio Negro Basin, Brazil. COPEIA. v. 107, p. 232-238, issn: 00458511, 2019.

178	COBIO	Zoologia na Amazônia:Diversidade, Biogeografia e Coleções	Valero, K. C. W. ; Marshall, J. C. ; Bastiaans, E. ; Caccone, A. ; Camargo, A. ; MORANDO, M. ; Niemiller, M. L. ; Pabijan, M. ; Russello, M. A. ; Sinervo, B. R. ; WERNECK, F. P. ; SITES, J. W. ; Wiens, J. J. ; Steinfartz, S.. Patterns, Mechanisms and Genetics of Speciation in Reptiles and Amphibians. Genes. v. 10, p. 646, issn: 20734425, 2019.
179	COBIO	Zoologia na Amazônia:Diversidade, Biogeografia e Coleções/Ecologia e Conservação de Peixes de Água doce	RAPP PY-DANIEL, LUCIA ; OLIVEIRA, A. S. ; BASTOS, D. A. ; ITO, PRISCILA MADOKA M. ; ZUANON, JANSEN ; BRIGLIA-FERREIRA, S. R.. A new species of Paralithoxus (Siluriformes: Loricariidae: Ancistrini) from the highlands of Serra da Mocidade, Roraima State, Brazilian Amazon. Neotropical Ichthyology. v. 17, p. 1-13, issn: 19820224, 2019.
180	COBIO/CODAM	Conservação e Manejo da Biota Amazônica: Bases Ecológicas para o Desenvolvimento Racional da Região/Dinâmica da vegetação numa Amazônia em mudança	FERNANDES NETO, JOSE G. ; COSTA, FLAVIA R. C. ; WILLIAMSON, G. BRUCE ; MESQUITA, RITA C. G.. Alternative functional trajectories along succession after different land uses in central Amazonia. JOURNAL OF APPLIED ECOLOGY. v. 56, p. 2472-2481, issn: 00218901, 2019.
181	COBIO/CODAM	Conservação e Manejo da Biota Amazônica: Bases Ecológicas para o Desenvolvimento Racional da Região/Manejo Florestal	GAUI, TATIANA DIAS ; COSTA, FLÁVIA REGINA CAPELLOTTO ; COELHO DE SOUZA, FERNANDA ; AMARAL, MÁRCIO ROGÉRIO MOTA ; DE CARVALHO, DANIEL COSTA ; REIS, FRANCISCO QUINTILIANO ; HIGUCHI, NIRO. Long-term effect of selective logging on floristic composition: A 25-year experiment in the Brazilian Amazon. FOREST ECOLOGY AND MANAGEMENT. v. 440, p. 258-266, issn: 03781127, 2019.
182	COBIO/CODAM	Ecologia e evolução de plantas da Amazônia/Interações Biosfera-Atmosfera e Ciclos Biogeoquimicos na Amazonia	PEREIRA, IOKANAM ; Mendonça do Nascimento, Henrique ; BONI VICARI, MATHEUS ; DISNEY, MATHIAS ; DELUCIA, EVAN ; DOMINGUES, TOMAS ; KRUIJT, BART ; LAPOLA, DAVID ; MEIR, PATRICK ; NORBY, RICHARD ; OMETTO, JEAN ; QUESADA, CARLOS ; RAMMIG, ANJA ; HOFHANSL, FLORIAN. Performance of Laser-Based Electronic Devices for Structural Analysis of Amazonian Terra-Firme Forests. Remote Sensing. v. 11, p. 510, issn: 20724292, 2019.
183	COBIO/CODAM	Ecologia, monitoramento e uso sustentável de áreas úmidas - MAUA	CREMA, LUCIANA CARVALHO ; DA SILVA, VERA MARIA FERREIRA ; BOTTA, SILVINA ; TRUMBORE, SUSAN ; PIEDADE, MARIA TERESA FERNANDEZ. Does water type influence diet composition in Amazonian manatee (Trichechus inunguis)? A case study comparing black and clearwater rivers. HYDROBIOLOGIA. v. x, p. 1-19, issn: 00188158, 2019.
184	COBIO/CODAM	Ecologia, Sistemática e História Natural da Mastofauna Amazônica/Ecologia, monitoramento e uso	CREMA, L. C. ; da SILVA, V. M. F. ; PIEDADE, M. T. F.. Riverine people's knowledge of the Vulnerable Amazonian manatee Trichechus inunguis in contrasting protected areas. ORYX. p. 1-10, issn: 00306053, 2019.

		sustentável de áreas úmidas - MAUA	
185	COBIO/CODAM	Taxonomia da Flora Amazônica/Manejo Florestal	COELHO ; DE ; SOUZA, FERNANDA ; DEXTER, KYLE ; G. ; Phillips, Oliver ; L. ; PENNINGTON, R. ; TOBY ; NEVES, DANILO ; SULLIVAN, MARTIN ; J. ; P. ; ALVAREZ-DAVILA, ESTEBAN ; ALVES, ÁTILA ; AMARAL, IEDA ; Andrade, Ana ; ARAGAO, LUIS ; E. ; O. ; C. ; ARAUJO-MURAKAMI, ALEJANDRO ; ARETS, ERIC ; J. ; M. ; M. ; ARROYO, LUZMILLA ; AYMARD ; C., GERARDO ; A. ; BÁNKI, OLAF ; BARALOTO, CHRISTOPHER ; BARROSO, JORCELY ; G. ; BOOT, RENE ; G. ; A. ; BRIENEN, ROEL ; J. ; W. ; BROWN, FOSTER ; CAMARGO, JOSÉ ; LUÍS ; C. ; CASTRO, WENDESON ; CHAVE, JEROME ; COGOLLO, ALVARO ; COMISKEY, JAMES ; A. ; CORNEJO-VALVERDE, FERNANDO ; DA ; COSTA, ANTONIO ; LOLA ; DE ; CAMARGO, PLÍNIO ; B. ; DI ; FIORE, ANTHONY ; Feldpausch, Ted ; R. ; GALBRAITH, DAVID ; R. ; Gloor, Emanuel ; GOODMAN, ROSA ; C. ; GILPIN, MARTIN ; HERRERA, RAFAEL ; Higuchi, Niro ; et al. Evolutionary diversity is associated with wood productivity in Amazonian forests. Nature Ecology & Evolution. v. 3, p. 1754-1761, issn: 2397334X, 2019.
186	COBIO/COSAS	Malária e Dengue na Amazônia	FERREIRA, F. A. S. ; SIMOES, R. C. ; FERREIRA-KEPPLER, R. ; ALENCAR, J. ; SCARPASSA, V. M. ; TADEI, W. P.. Scanning Electron Microscopy and Geometric Contour Morphometry for Identifying Eggs of Three Amazonian Species of Mansonia (Diptera: Culicidae). JOURNAL OF MEDICAL ENTOMOLOGY. v. XX, p. 1-10, issn: 00222585, 2019.
187	COBIO/COTEI	Grupo de Pesquisa com a Pupunha	FRANCO-MORAES, JULIANO ; BANIWA, ARMINDO F.M.B. ; Costa, Flávia R.C. ; LIMA, HELENA P. ; CLEMENT, CHARLES R. ; SHEPARD, GLENN H.. Historical landscape domestication in ancestral forests with nutrient-poor soils in northwestern Amazonia. FOREST ECOLOGY AND MANAGEMENT. v. 446, p. 317-330, issn: 03781127, 2019.
188	CODAM	Dinâmica Biológica de Fragmentos Florestais	Damasco, Gabriel ; DALY, DOUGLAS C. ; VICENTINI, ALBERTO ; FINE, PAUL V.A.. Reestablishment of Protium cordatum (Burseraceae) based on integrative taxonomy. TAXON. v. 68, p. 34-46, issn: 00400262, 2019.
189	CODAM	Dinâmica Biológica de Fragmentos Florestais	FARROÑAY, FRANCISCO ; DE OLIVEIRA PERDIZ, RICARDO ; COSTA, FLAVIO MAGALHÃES ; PRATA, EDUARDO MAGALHÃES BORGES ; VICENTINI, ALBERTO. A new record and emended description of a rare Amazonian white-sand species: Schoepfia clarkii (Schoepfiaceae). BRITTONIA. v. Onlin, p. -, issn: 0007196X, 2019.
190	CODAM	Dinâmica Biológica de Fragmentos Florestais	FARROÑAY, FRANCISCO ; PERDIZ, RICARDO DE OLIVEIRA ; PRATA, EDUARDO MAGALHÃES BORGES ; VICENTINI, ALBERTO. Notes on morphology and distribution of Acmanthera (A. Juss.) Griseb. (Malpighiaceae), an

			endemic genus from Brazil . Phytotaxa (on-line). v. 415, p. 199-207, issn: 11793163, 2019.
191	CODAM	Dinâmica Biológica de Fragmentos Florestais	GAEM, PAULO HENRIQUE ; FARROÑAY, FRANCISCO ; MAZINE, FIORELLA FERNANDA ; VICENTINI, ALBERTO. Myrcia psammophila (Myrtaceae), a new species from the Amazonian white-sand vegetation . Phytotaxa (on-line). v. 414, p. 253-261, issn: 11793163, 2019.
192	CODAM	Dinâmica Biológica de Fragmentos Florestais	MENGE, DUNCAN ; N. ; L. ; CHISHOLM, RYAN ; A. ; DAVIES, STUART ; J. ; ABU ; SALIM, KAMARIAH ; ALLEN, DAVID ; ALVAREZ, MAURICIO ; BOURG, NORM ; BROCKELMAN, WARREN ; Y. ; BUNYAVEJCHEWIN, SARAYUDH ; BUTT, NATHALIE ; CAO, MIN ; CHANTHORN, WIRONG ; CHAO, WEI'CHUN ; CLAY, KEITH ; CONDIT, RICHARD ; CORDELL, SUSAN ; SILVA, JOÃO ; BATISTA ; DATTARAJA, H. ; S. ; ANDRADE, ANA ; CRISTINA ; SEGALIN ; ... ; VICENTINI, ALBERTO ; VR?KA, TOMÁ? ; WANG, BIN ; WANG, XIHUA ; WEIBLEN, GEORGE ; D. ; WOLF, AMY ; XU, HAN ; YAP, SANDRA ; ZHU, LI ; FUNG, TAK. Patterns of nitrogen-fixing tree abundance in forests across Asia and America. JOURNAL OF ECOLOGY. v. 00, p. 1-13, issn: 00220477, 2019.
193	CODAM	Dinâmica da vegetação numa Amazônia em mudança	ALMEIDA, D. R. A ; STARK, S. C. ; SCHIETTI, J. ; CAMARGO, J. L. C. ; AMAZONAS, N. T. ; GORGENS, E. B. ; M ROSA, D. ; SMITH, M. N. ; VALBUENA, R. ; SALESKA, S. ; ANDRADE, A. ; MESQUITA, R. ; LAURANCE, S. G ; LAURANCE, W. F. ; LOVEJOY, T. E ; BROADBENT, E. N. ; SHIMABUKURO, Y. E. ; PARKER, G. G. ; LEFSKY, M. ; SILVA, C. A. ; BRANCALION, P. H. S. Persistent effects of fragmentation on tropical rainforest canopy structure after 20 years of isolation. ECOLOGICAL APPLICATIONS. v. 29, p. e01952, issn: 10510761, 2019.
194	CODAM	Dinâmica da vegetação numa Amazônia em mudança	POORTER, L. ; ROZENDAAL, D. ; BONGERS, F. ; ALMEIDA-CORTEZ, J. S. ; ZAMBRANO, A. M. A. ; ALVAREZ, F. S. ; ANDRADE, J. L. ; JAKOVAC, A. ; BENTOS, T.V. ; BRANCALION, PEDRO H.S. ; FINEGAN, B. ; WILLIAMSON, B. G. ; Chazdon, Robin L. ; MESQUITA, R.C.G. ; LETCHER, S. G. ; BOUKILI, V. ; MASSOCA, PAULO E.S. ; LOHBECK, M. ; PENA-CLAROS, M. ; RAMOS, M. M.. Wet and dry tropical forests show opposite successional pathways in wood density but converge over time. Nature Ecology & Evolution. p. 1, issn: 2397334X, 2019.
195	CODAM	Dinâmica da vegetação numa Amazônia em mudança	ROZENDAAL, D. M. A. ; BONGERS, F. ; AIDE, T. M. ; ALVAREZ-DAVILA, E. ; ASCARRUNZ, N. ; ZANINI, K. J. ; JAKOVAC, A. ; WILLIAMSON, B. G. ; MESQUITA, R. C. G. ; BALVANERA, P. ; Massoca, P.E.S. ; POORTER, L.. Biodiversity recovery of Neotropical secondary forests. SCIENCE ADVANCES. v. 5, p. eaau3114, issn: 23752548, 2019.
196	CODAM	Ecofisiologia e fitossanidade de árvores	Marenco, Ricardo Antonio; SOUSA, FRANCINETE DE FREITAS ; OLIVEIRA, MARCILIA FREITAS DE. Leaf phenology, growth and photosynthesis in

			Pseudobombax munguba (Malvaceae). REVISTA CERES. v. 66, p. 1-10, issn: 21773491, 2019.
197	CODAM	Ecofisiologia e fitossanidade de árvores	OLIVEIRA, MF ; MARENCO, RA. Gas exchange, biomass allocation and water-use efficiency in response to elevated CO2 and drought in andiroba (Carapa surinamensis, Meliaceae). iForest-Biogeosciences and Forestry. v. 12, p. 61-68, issn: 19717458, 2019.
198	CODAM	Ecologia e Manejo dos Recursos Naturais das Savanas de Roraima	FADINI, S. R. M. C. ; BARBOSA, REINALDO IMBROZIO ; RODE, R. ; CORRÊA, V. ; FADINI, R. F.. Above-ground biomass estimation for a shrubby mistletoe in an Amazonian savanna. JOURNAL OF TROPICAL ECOLOGY. v. 36, p. 6-12, issn: 02664674, 2019.
199	CODAM	Ecologia e Manejo dos Recursos Naturais das Savanas de Roraima	SILVA, WILLIAMAR ; VILLACORTA, CARLOS DARWIN ; PERDIZ, RICARDO ; FARIAS, HUGO ; OLIVEIRA, ANDRESSA ; CITÓ, ARTHUR ; CARVALHO, LIDIANY CAMILA ; BARBOSA, REINALDO. Floristic composition in ecotone forests in northern Brazilian Amazonia: preliminary data. BIODIVERSITY DATA JOURNAL. v. 7, p. e47025, issn: 13142828, 2019.
200	CODAM	Ecologia e Manejo dos Recursos Naturais das Savanas de Roraima/Serviços ambientais, Capacidade de suporte humano e impactos do desmatamento	BARBOSA, REINALDO IMBROZIO; RAMÍREZ-NARVÁEZ, PERLA NATALIA ; FEARNSIDE, Philip Martin ; VILLACORTA, CARLOS DARWIN ANGULO ; CARVALHO, LIDIANY CAMILA DA SILVA. Allometric models to estimate tree height in northern Amazonian ecotone forests. ACTA AMAZONICA. v. 49, p. 81-90, issn: 18094392, 2019.
201	CODAM	Ecologia e Manejo dos Recursos Naturais das Savanas de Roraima/Serviços ambientais, Capacidade de suporte humano e impactos do desmatamento	JATI, Sewbert Rodrigues ; BARBOSA, REINALDO IMBROZIO ; FEARNSIDE, PHILIP M.. Influência dos fatores edáficos e da altimetria na densidade da madeira do componente arbóreo-arbustivo de áreas de savana aberta de Roraima, Brasil. REVISTA GEOGRÁFICA ACADÊMICA. v. 13, p. 29-39, issn: 16787226, 2019.
202	CODAM	Ecologia, monitoramento e uso sustentável de áreas úmidas - MAUA	ALBIERO-JÚNIOR, ALCI ; CAMARGO, JOSÉ LUÍS CAMPANA ; ROIG, FIDEL ALEJANDRO ; SCHÖNGART, JOCHEN ; PINTO, RENAN MERCURI ; VENEGAS-GONZÁLEZ, ALEJANDRO ; TOMAZELLO-FILHO, MARIO. Amazonian trees show increased edge effects due to Atlantic Ocean warming and northward displacement of the Intertropical Convergence Zone since 1980. SCIENCE OF THE TOTAL ENVIRONMENT. v. 693, p. 133515, issn: 00489697, 2019.
203	CODAM	Ecologia, monitoramento e uso sustentável de áreas úmidas - MAUA	ANDRADE, VICTOR HUGO FERREIRA ; MACHADO, SEBASTIÃO DO AMARAL ; FIGUEIREDO FILHO, AFONSO ; BOTOSSO, PAULO CESAR ; MIRANDA, BRUNO PALKA ; SCHÖNGART, JOCHEN. Growth models for two commercial tree species in upland forests of the Southern Brazilian Amazon. FOREST ECOLOGY AND

			MANAGEMENT. v. 438, p. 215-223, issn: 03781127, 2019.
204	CODAM	Ecologia, monitoramento e uso sustentável de áreas úmidas - MAUA	CINTRA, BRUNO BARÇANTE LADVOCAT ; GLOOR, MANUEL ; BOOM, ARNOUD ; SCHÖNGART, JOCHEN ; LOCOSSELLI, GIULIANO MASELLI ; BRIENEN, ROEL. Contrasting controls on tree ring isotope variation for Amazon floodplain and terra firme trees. Tree Physiology. v. 39, p. 845-860, issn: 17584469, 2019.
205	CODAM	Ecologia, monitoramento e uso sustentável de áreas úmidas - MAUA	CREMA, LUCIANA CARVALHO ; DA SILVA, VERA MARIA FERREIRA ; PIEDADE, MARIA TERESA FERNANDEZ. Riverine people's knowledge of the Vulnerable Amazonian manatee Trichechus inunguis in contrasting protected areas. ORYX. v. x, p. 1-10, issn: 00306053, 2019.
206	CODAM	Ecologia, monitoramento e uso sustentável de áreas úmidas - MAUA	DE ASSIS, RAFAEL LEANDRO ; WITTMANN, Florian ; BREDIN, YENNIE KATARINA ; SCHÖNGART, Jochen ; NOBRE QUESADA, CARLOS ALBERTO ; PIEDADE, Maria Teresa Fernandes ; HAUGAASEN, TORBJØRN. Above-ground woody biomass distribution in Amazonian floodplain forests: Effects of hydroperiod and substrate properties. FOREST ECOLOGY AND MANAGEMENT. v. 432, p. 365-375, issn: 03781127, 2019.
207	CODAM	Ecologia, monitoramento e uso sustentável de áreas úmidas - MAUA	DE RESENDE, ANGÉLICA FARIA ; SCHÖNGART, JOCHEN ; STREHER, ANNIA SUSIN ; FERREIRA-FERREIRA, JEFFERSON ; PIEDADE, Maria Teresa Fernandez ; SILVA, THIAGO SANNA FREIRE. Massive tree mortality from flood pulse disturbances in Amazonian floodplain forests: The collateral effects of hydropower production. SCIENCE OF THE TOTAL ENVIRONMENT. v. 659, p. 587-598, issn: 00489697, 2019.
208	CODAM	Ecologia, monitoramento e uso sustentável de áreas úmidas - MAUA	DEMARCHI, LAYON ORESTE ; SCUDELLER, VERIDIANA VIZONI ; MOURA, LIVIA CARVALHO ; LOPES, Aline ; PIEDADE, MARIA TERESA FERNANDEZ. Logging impact on Amazonian white-sand forests: perspectives from a sustainable development reserve. ACTA AMAZONICA. v. 49, p. 316-323, issn: 18094392, 2019.
209	CODAM	Ecologia, monitoramento e uso sustentável de áreas úmidas - MAUA	GRANATO-SOUZA, DANIELA ; STAHLE, DAVID W. ; BARBOSA, ANA CAROLINA ; FENG, SONG ; TORBENSON, MAX C. A. ; DE ASSIS PEREIRA, GABRIEL ; SCHÖNGART, JOCHEN ; BARBOSA, JOAO PAULO ; GRIFFIN, DANIEL. Tree rings and rainfall in the equatorial Amazon. CLIMATE DYNAMICS. v. 52, p. 1857-1869, issn: 09307575, 2019.
210	CODAM	Ecologia, monitoramento e uso sustentável de áreas úmidas - MAUA	KLEIN, VIVIANE PAGNUSSAT ; PESSOA, EDLLEY MAX ; DEMARCHI, LAYON ORESTE ; SADER, MARIELA ; FERNANDEZ PIEDADE, MARIA TERESA. , , or ? Clarifying the Phylogenetic Position of a Rare Amazonian Orchid (Laeliinae-Epidendroideae-Orchidaceae). SYSTEMATIC BOTANY. v. 44, p. 297-309, issn: 03636445, 2019.

211	CODAM	Ecologia, monitoramento e uso sustentável de áreas úmidas - MAUA	KLEIN, VIVIANE PAGNUSSAT ; PIEDADE, MARIA TERESA FERNANDEZ. Orchidaceae occurring in white-sand ecosystems of the Uatumã Sustainable Development Reserve in Central Amazon . Phytotaxa (on-line). v. 419, p. 113-148, issn: 11793163, 2019.
212	CODAM	Ecologia, monitoramento e uso sustentável de áreas úmidas - MAUA	LOBO, GUILHERME DE SOUSA ; WITTMANN, Florian ; PIEDADE, MARIA TERESA FERNANDEZ. Response of black-water floodplain (igapó) forests to flood pulse regulation in a dammed Amazonian river. FOREST ECOLOGY AND MANAGEMENT. v. 434, p. 110-118, issn: 03781127, 2019.
213	CODAM	Ecologia, monitoramento e uso sustentável de áreas úmidas - MAUA	MORI, GISELE BIEM ; SCHIETTI, JULIANA ; POORTER, LOURENS ; PIEDADE, MARIA TERESA FERNANDEZ. Trait divergence and habitat specialization in tropical floodplain forests trees. PLoS One. v. 14, p. e0212232, issn: 19326203, 2019.
214	CODAM	Ecologia, monitoramento e uso sustentável de áreas úmidas - MAUA	ROCHA DUARTE NEVES, JULIANA ; FERNANDEZ PIEDADE, MARIA TERESA ; FARIA DE RESENDE, ANGÉLICA ; OLIVEIRA FEITOSA, YURI ; SCHÖNGART, Jochen. Impact of climatic and hydrological disturbances on blackwater floodplain forests in Central Amazonia. BIOTROPICA. v. 51, p. btp.12667, issn: 00063606, 2019.
215	CODAM	Ecologia, monitoramento e uso sustentável de áreas úmidas - MAUA	ROCHA, MAÍRA ; ASSIS, RAFAEL LEANDRO ; PIEDADE, MARIA TERESA FERNANDEZ ; FEITOSA, YURI OLIVEIRA ; HOUSEHOLDER, JOHN ETHAN ; LOBO, GUILHERME SOUSA ; DEMARCHI, LAYON ORESTE ; ALBUQUERQUE, BIANCA WEISS ; QUARESMA, ADRIANO COSTA ; RAMOS, JOSÉ FERREIRA ; SCHÖNGART, Jochen ; WITTMANN, Florian. Thirty years after Balbina Dam: diversity and floristic composition of the downstream floodplain forest, Central Amazon, Brazil. Ecohydrology. v. x, p. 1, issn: 19360584, 2019.
216	CODAM	Ecologia, monitoramento e uso sustentável de áreas úmidas - MAUA	WORBES, Martin ; SCHÖNGART, JOCHEN. Measures for sustainable forest management in the tropics - A tree-ring based case study on tree growth and forest dynamics in a Central Amazonian lowland moist forest. PLoS One. v. 14, p. e0219770, issn: 19326203, 2019.
217	CODAM	Fisiogen	DE ARAÚJO, VANDERLEI BORBONI FERREIRA ; JUSTINO, GILBERTO COSTA ; DA SILVA, CARLOS EDUARDO MOURA ; VERA, SAUL ALFREDO ANTEZZANA ; LINS, LAYS ; SODEK, LADASLAV ; DE CAMARGOS, LILIANE SANTOS ; PEREIRA, LUIS OCTÁVIO VIEIRA ; DE CARVALHO GONÇALVES, JOSÉ FRANCISCO. Soil nitrogen recovery and seasonal changes of xylem sap amino acids of Amazonian tree species following pasture abandonment. PLANT ECOLOGY. v. 1, p. 1-16, issn: 13850237, 2019.
218	CODAM	Fisiogen	DE SOUZA LOPES, JUSSARA ; DA COSTA, KAREN CRISTINA PIRES ; FERNANDES, VINÍCIUS SOUZA ; DE CARVALHO GONÇALVES, JOSÉ FRANCISCO. Functional traits associated to photosynthetic plasticity of young Brazil

			nut (Bertholletia excelsa) plants. FLORA. v. 258, p. 151446-xx, issn: 03672530, 2019.
219	CODAM	Fisiogen	GARCIA, SABRINA ; JARDINE, KOLBY ; SOUZA, VINICIUS F. DE ; SOUZA, RODRIGO A. F. DE ; DUVOISIN JUNIOR, SERGIO ; GONÇALVES, JOSÉ FRANCISCO DE C.. Reassimilation of Leaf Internal CO2 Contributes to Isoprene Emission in the Neotropical Species Inga edulis Mart.. Forests. v. 10, p. 472, issn: 19994907, 2019.
220	CODAM	Fisiogen	MELO, IVNA R.S. ; DIAS, LUCAS P. ; ARAÚJO, NADINE M.S. ; VASCONCELOS, ILKA M. ; MARTINS, THIAGO F. ; DE MORAIS, GLAUCIA A. ; GONÇALVES, JOSE F.C. ; NAGANO, CELSO S. ; CARNEIRO, RÔMULO F. ; OLIVEIRA, JOSE T.A.. ClCPI, a cysteine protease inhibitor purified from Cassia leiandra seeds has antifungal activity against Candida tropicalis by inducing disruption of the cell surface. INTERNATIONAL JOURNAL OF BIOLOGICAL MACROMOLECULES. v. 133, p. 1115-1124, issn: 01418130, 2019.
221	CODAM	Fisiogen	NASCIMENTO, GLEISSON O. ; SOUZA, DIEGO P. ; SANTOS, ALBERDAN S. ; BATISTA, JOSIMAR F. ; RATHINASABAPATHI, BALA ; GAGLIARDI, PAULO ROBERTO ; GONÇALVES, JOSÉ F.C.. Lipidomic profiles from seed oil of Carapa guianensis Aubl. and Carapa vasquezii Kenfack and implications for the control of phytopathogenic fungi. INDUSTRIAL CROPS AND PRODUCTS. v. 129, p. 67-73, issn: 09266690, 2019.
222	CODAM	Fisiogen	NASCIMENTO, NAYARA FONSECA DO ; NASCIMENTO, LARISSA BATISTA DE BRITO DO ; GONÇALVES, José Francisco de Carvalho. Respostas funcionais foliares de plantas jovens de Hevea brasiliensis submetidas à deficiência hídrica e à reidratação. CIÊNCIA FLORESTAL (ONLINE). v. 29, p. 1019-1032, issn: 19805098, 2019.
223	CODAM	Fisiogen	OLIVEIRA, S. S. ; NASCIMENTO, GLEISSON O. ; SOUZA, D. P. ; NASCIMENTO, L. O. ; OLIVEIRA, S. S. ; Gonçalves, J.F de C. ; FERREIRA, J. B. ; OLIVEIRA, E.. Growth of parica seedlings (Schizolobium amazonicum Huber ex Ducke) cultivated in different organic substrates. AFRICAN JOURNAL OF AGRICULTURAL RESEARCH. v. 14, p. 303-310, issn: 1991637X, 2019.
224	CODAM	Fisiogen	SHIMPL, FLÁVIA CAMILA ; FERREIRA, MARCIEL JOSÉ ; JAQUETTI, ROBERTO KIRMAYR ; MARTINS, SAMUEL CORDEIRO VITOR ; DE CARVALHO GONÇALVES, JOSÉ FRANCISCO. Physiological responses of young Brazil nut (Bertholletia excelsa) plants to drought stress and subsequent rewatering. FLORA. v. 252, p. 10-17, issn: 03672530, 2019.
225	CODAM	IDEA - Indicadores Ambientais e Dinâmica em Ecossistemas Aquáticos	KLEIN, R. ; NOGUEIRA, L. S. ; Domingos Moreira, F. X. V. ; COSTA, P. ; BIANCHINI, A. ; WOOD, C. M.. Effects of sublethal Cd, Zn, and mixture exposures on antioxidant defense and oxidative stress parameters in early life stages of the purple sea urchin Strongylocentrotus

			purpuratus. AQUATIC TOXICOLOGY. p. 105338, issn: 0166445X, 2019.
226	CODAM	Interações Biosfera-Atmosfera e Ciclos Biogeoquimicos na Amazonia	FAUSET, SOPHIE ; GLOOR, MANUEL ; Fyllas, Nikolaos ; M. ; Phillips, Oliver ; L. ; ASNER, GREGORY ; P. ; BAKER, TIMOTHY ; R. ; PATRICK ; BENTLEY, LISA ; BRIENEN, ROEL ; J. ; W. ; CHRISTOFFERSEN, BRADLEY ; O. ; DEL ; AGUILA-PASQUEL, JHON ; DOUGHTY, CHRISTOPHER ; E. ; FELDPAUSCH, TED ; R. ; GALBRAITH, DAVID ; R. ; GOODMAN, ROSA ; C. ; GIRARDIN, CÉCILE ; A. ; J. ; ... ; Quesada, Carlos ; A. ; SILVEIRA, MARCOS ; STROPP, JULIANA ; TERBORGH, JOHN ; VIEIRA, SIMONE ; A. ; MALHI, YADVINDER. Individual-Based Modeling of Amazon Forests Suggests That Climate Controls Productivity While Traits Control Demography. FRONTIERS IN EARTH SCIENCE. v. 7, p. 1, issn: 22966463, 2019.
227	CODAM	Interações Biosfera-Atmosfera e Ciclos Biogeoquimicos na Amazonia	LIRA-MARTINS, DEMETRIUS ; HUMPHREYS-WILLIAMS, EMMA ; STREKOPYTOV, STANISLAV ; ISHIDA, FRANCOISE YOKO ; Quesada, Carlos Alberto ; Lloyd, Jon. Tropical Tree Branch-Leaf Nutrient Scaling Relationships Vary With Sampling Location. Frontiers in Plant Science. v. 10, p. 1, issn: 1664462X, 2019.
228	CODAM	Interações Biosfera-Atmosfera e Ciclos Biogeoquimicos na Amazonia	LUGLI, LAYNARA F. ; ANDERSEN, K. ; Aragão, L. E. O. C. ; CORDEIRO, A. L. ; CUNHA, H. F. ; FUCHSLUEGUER, L. ; MEIR, P ; Mercado, L. M. ; MENDOZA, ERICK M. OBLITAS ; QUESADA, C. A. ; ROSA, J. ; SCHAAP, K. J. ; VALVERDE-BARRANTES, O. ; HARTLEY, I.. Multiple phosphorus acquisition strategies adopted by fine roots in low-fertility soils in Central Amazonia. PLANT AND SOIL. p. 1-15, issn: 0032079X, 2019.
229	CODAM	Interações Biosfera-Atmosfera e Ciclos Biogeoquimicos na Amazonia/Manejo Florestal	DEARMOND, Daniel ; FERRAZ, JOÃO B.S. ; EMMERT, Fabiano ; LIMA, Adriano José Nogueira Lima. ; HIGUCHI, Niro. An Assessment of Soil Compaction after Logging Operations in Central Amazonia. FOREST SCIENCE. v. 070, p. 1-12, issn: 0015749X, 2019.
230	CODAM	Manejo Florestal	AMARAL, MÁRCIO ; LIMA, ADRIANO ; HIGUCHI, FRANCISCO ; DOS SANTOS, JOAQUIM ; HIGUCHI, NIRO. Dynamics of Tropical Forest Twenty-Five Years after Experimental Logging in Central Amazon Mature Forest. Forests. v. 10, p. 89-106, issn: 19994907, 2019.
231	CODAM	Manejo Florestal	BARROS, FERNANDA V. ; BITTENCOURT, PAULO R. L. ; BRUM, MAURO ; RESTREPO'COUPE, NATALIA ; PEREIRA, LUCIANO ; TEODORO, GRAZIELLE S. ; SALESKA, SCOTT R. ; BORMA, LAURA S. ; CHRISTOFFERSEN, BRADLEY O. ; PENHA, DELIANE ; ALVES, LUCIANA F. ; LIMA, ADRIANO J.N. ; CARNEIRO, VILANY M.C. ; GENTINE, PIERRE ; LEE, JUNG'EUN ; ARAGÃO, LUIZ E. O. C. ; IVANOV, VALERIY ; LEAL, LEILA S. M. ; ARAUJO, ALESSANDRO C. ; OLIVEIRA, RAFAEL S.. Hydraulic traits explain differential responses of Amazonian forests to the 2015 El Nino induced

			drought. NEW PHYTOLOGIST (ONLINE). v. 15909, p. 1, issn: 14698137, 2019.
232	CODAM	Manejo Florestal	BORDON, NATALI GOMES ; NOGUEIRA, ANSELMO ; LEAL FILHO, NIWTON ; HIGUCHI, NIRO. Blowdown disturbance effect on the density, richness and species composition of the seed bank in Central Amazonia. FOREST ECOLOGY AND MANAGEMENT. v. 453, p. 117633-117643, issn: 03781127, 2019.
233	CODAM	Manejo Florestal	CELES, CARLOS HENRIQUE SOUZA ; ARAUJO, RAQUEL FERNANDES DE ; EMMERT, FABIANO ; LIMA, ADRIANO JOSÉ NOGUEIRA ; CAMPOS, MOACIR ALBERTO ASSIS. Digital Approach for Measuring Tree Diameters in the Amazon Forest. FLORAM. v. 26, p. 1-10, issn: 21798087, 2019.
234	CODAM	Manejo Florestal	DEARMOND, DANIEL ; EMMERT, FABIANO ; LIMA, ADRIANO JOSÉ NOGUEIRA ; HIGUCHI, NIRO. Impacts of soil compaction persist 30 years after logging operations in the Amazon Basin. SOIL & TILLAGE RESEARCH. v. 189, p. 207-216, issn: 01671987, 2019.
235	CODAM	Manejo Florestal	GIMENEZ, BRUNO O. ; JARDINE, KOLBY J. ; HIGUCHI, NIRO ; NEGRÓN-JUÁREZ, ROBINSON I. ; SAMPAIO-FILHO, ISRAEL DE JESUS ; COBELLO, LETICIA O. ; FONTES, CLARISSA G. ; DAWSON, TODD E. ; VARADHARAJAN, CHARULEKA ; CHRISTIANSON, DANIELLE S. ; SPANNER, GUSTAVO C. ; ARAÚJO, ALESSANDRO C. ; WARREN, JEFFREY M. ; NEWMAN, BRENT D. ; HOLM, JENNIFER A. ; KOVEN, CHARLES D. ; MCDOWELL, NATE G. ; Chambers, Jeffrey Q.. Species-Specific Shifts in Diurnal Sap Velocity Dynamics and Hysteretic Behavior of Ecophysiological Variables During the 2015-2016 El Niño Event in the Amazon Forest. Frontiers in Plant Science. v. 10, p. 1-16, issn: 1664462X, 2019.
236	CODAM	Manejo Florestal	M. CONDÉ, TIAGO ; HIGUCHI, NIRO ; J. N. LIMA, ADRIANO. Illegal Selective Logging and Forest Fires in the Northern Brazilian Amazon. Forests. v. 10, p. 61, issn: 19994907, 2019.
237	CODAM	Manejo Florestal	PETERSON, CHRIS J ; RIBEIRO, GABRIEL HENRIQUE PIRES DE MELLO ; NEGRÓN-JUÁREZ, ROBINSON ; MARRA, DANIEL MAGNABOSCO ; CHAMBERS, JEFFREY Q ; HIGUCHI, NIRO ; LIMA, ADRIANO ; CANNON, JEFFERY B. Critical wind speeds suggest wind could be an important disturbance agent in Amazonian forests. FORESTRY. v. 00, p. 1-16, issn: 0015752X, 2019.
238	CODAM	Manejo Florestal	PIVA, LUANI R.DE O. ; JARDINE, KOLBY J. ; GIMENEZ, BRUNO O. ; PERDIZ, RICARDO O. ; MENEZES, VALDIEK S. ; DURGANTE, FLÁVIA M. ; COBELLO, LETICIA O. ; HIGUCHI, NIRO ; Chambers, Jeffrey Q.. Volatile monoterpene - fingerprints? of resinous Protium tree species in the Amazon rainforest. PHYTOCHEMISTRY. v. 160, p. 61-70, issn: 00319422, 2019.

239	CODAM	Manejo Florestal	SCHEPASCHENKO, DMITRY ; CHAVE, JÉRÔME ; PHILLIPS, OLIVER ; L. ; LEWIS, SIMON ; L. ; DAVIES, STUART ; J. ; RÉJOU-MÉCHAIN, MAXIME ; SIST, PLINIO ; SCIPAL, KLAUS ; PERGER, CHRISTOPH ; HERAULT, BRUNO ; LABRIÈRE, NICOLAS ; HOFHANSL, FLORIAN ; AFFUM-BAFFOE, KOFI ; ALEINIKOV, ALEXEI ; ALONSO, ALFONSO ; AMANI, CHRISTIAN ; ...; HIGUCHI, NIRO ; et al. The Forest Observation System, building a global reference dataset for remote sensing of forest biomass. Scientific Data. v. 6, p. 1, issn: 20524463, 2019.
240	CODAM	Manejo Florestal/Interações Biosfera-Atmosfera e Ciclos Biogeoquimicos na Amazonia	ESQUIVEL'MUELBERT, ADRIANE ; BAKER, TIMOTHY ; R. ; DEXTER, KYLE ; G. ; Lewis, Simon ; L. ; BRIENEN, ROEL ; J. ; W. ; FELDPAUSCH, TED ; R. ; Lloyd, Jon ; MONTEAGUDO'MENDOZA, ABEL ; ARROYO, LUZMILA ; ÁLVAREZ-DÁVILA, ESTEBAN ; HIGUCHI, NIRO ; ...; QUESADA, CARLOS ; et al. Compositional response of Amazon forests to climate change. GLOBAL CHANGE BIOLOGY. v. 25, p. 39-56, issn: 13541013, 2019.
241	CODAM	Modelagem meteorológica do Amazonas	VIEGAS, JUAREZ ; ANDREOLI, RITA VALÉRIA ; Kayano, Mary Toshie ; CANDIDO, LUIZ ANTONIO ; SOUZA, RODRIGO AUGUSTO FERREIRA DE ; HALL, DENISI HOLANDA ; SOUZA, ALINE CORRÊA DE ; GARCIA, SAMIA REGINA ; TEMOTEO, GLEICE GUERREIRO ; VALENTIN, WANDA ISABELLA DIÓGENES. Caracterização dos Diferentes Tipos de El Niño e seus Impactos na América do Sul a Partir de Dados Observados e Modelados. REVISTA BRASILEIRA DE METEOROLOGIA. v. 34, p. 43-67, issn: 19824351, 2019.
242	CODAM	Serviços ambientais, Capacidade de suporte humano e impactos do desmatamento	ALMEIDA, CATHERINE TORRES DE ; GALVÃO, LÊNIO SOARES ; ARAGÃO, LUIZ EDUARDO DE OLIVEIRA CRUZ E ; OMETTO, JEAN PIERRE HENRY BALBAUD ; JACON, ALINE DANIELE ; PEREIRA, FRANCISCA ROCHA DE SOUZA ; SATO, LUCIANE YUMIE ; LOPES, ALINE PONTES ; GRAÇA, PAULO MAURÍCIO LIMA DE ALENCASTRO ; SILVA, CAMILA VALÉRIA DE JESUS ; FERREIRA-FERREIRA, JEFFERSON ; LONGO, MARCOS. Combining LiDAR and hyperspectral data for aboveground biomass modeling in the Brazilian Amazon using different regression algorithms. REMOTE SENSING OF ENVIRONMENT. v. 232, p. 111323, issn: 00344257, 2019.
243	CODAM	Serviços ambientais, Capacidade de suporte humano e impactos do desmatamento	ALMEIDA, DANILO ROBERTI ALVES DE ; DUARTE, M. M. ; GONCALVES, N. B. ; Cesar, Ricardo ; AMAZONAS, Nino Tavares ; VALBUENA, RUBEN ; SCHIETTI, JULIANA ; MORENO, V. ; MENDES, A. F. ; Nelson, Bruce Walker ; BRANCALION, P. H. S. ; STARK, S. C. ; SILVA, C. A. ; Meli, Paula ; CHAZDON, ROBIN ; GORGENS, E. B.. The effectiveness of lidar remote sensing for monitoring forest cover attributes and landscape restoration. FOREST ECOLOGY AND MANAGEMENT. v. 438, p. 34-43, issn: 03781127, 2019.

244	CODAM	Serviços ambientais, Capacidade de suporte humano e impactos do desmatamento	ALMEIDA, DANILO ROBERTI ALVES DE ; STARK, SCOTT C. ; SHAO, GANG ; SCHIETTI, JULIANA ; Nelson, Bruce Walker ; SILVA, CARLOS ALBERTO ; GORGENS, ERIC BASTOS ; VALBUENA, RUBEN ; PAPA, DANIEL DE ALMEIDA ; BRANCALION, PEDRO HENRIQUE SANTIN. Optimizing the Remote Detection of Tropical Rainforest Structure with Airborne Lidar: Leaf Area Profile Sensitivity to Pulse Density and Spatial Sampling. Remote Sensing. v. 11, p. 92, issn: 20724292, 2019.
245	CODAM	Serviços ambientais, Capacidade de suporte humano e impactos do desmatamento	ATHAYDE, S. ; MARQUES, E. ; MORETTO, E. ; MILLIKAN, B. H. ; Bohlman, Stephanie A. ; Oliver-Smith, A. ; FEARNSIDE, PHILIP M ; ROSSETE, A. N. ; MATHEWS, M. ; LOISELLE, B. ; VACCA, R. ; BRASIL, W. ; DUTKA-GIANELLI, J. ; MELIS, T. ; DORIA, C. R. C. ; KAPLAN, D.. Mapping research on hydropower and sustainability in the Brazilian Amazon: advances, gaps in knowledge and future directions. Current Opinion in Environmental Sustainability. v. 37, p. 50-69, issn: 18773435, 2019.
246	CODAM	Serviços ambientais, Capacidade de suporte humano e impactos do desmatamento	BARROS, H. S. ; FEARNSIDE, PHILIP M. Soil Carbon is Decreasing under Undisturbed Amazonian Forest. SOIL SCIENCE SOCIETY OF AMERICA JOURNAL. v. 83, p. x, issn: 03615995, 2019.
247	CODAM	Serviços ambientais, Capacidade de suporte humano e impactos do desmatamento	CARVALHO, W. D. ; MUSTIN, K. ; HILARIO, R. R. ; VASCONCELOS, I. M. ; EILERS, V. ; FEARNSIDE, PHILIP M. Deforestation control in the Brazilian Amazon: A conservation struggle being lost as agreements and regulations are subverted and bypassed. Perspectives in Ecology and Conservation. v. x, p. x, issn: 25300644, 2019.
248	CODAM	Serviços ambientais, Capacidade de suporte humano e impactos do desmatamento	DAGA, VANESSA S. ; AZEVEDO-SANTOS, VALTER M. ; PELICICE, FERNANDO M. ; Fearnside, Philip M. ; PERBICHE-NEVES, GILMAR ; PASCHOAL, LUCAS R. P. ; CAVALLARI, DANIEL C. ; ERICKSON, JOSÉ ; RUOCCO, ANA M. C. ; OLIVEIRA, IGOR ; PADIAL, ANDRÉ A. ; VITULE, JEAN R. S.. Water diversion in Brazil threatens biodiversity. AMBIO. v. xx, p. xx, issn: 00447447, 2019.
249	CODAM	Serviços ambientais, Capacidade de suporte humano e impactos do desmatamento	DOS SANTOS, VICTOR ALEXANDRE HARDT FERREIRA ; Nelson, Bruce Walker ; RODRIGUES, JOÃO VICTOR FIGUEIREDO CARDOSO ; GARCIA, MAQUELLE NEVES ; CERON, JOÃO VITOR BARBOSA ; FERREIRA, MARCIEL JOSÉ. Fluorescence parameters among leaf photosynthesis-related traits are the best proxies for CO2 assimilation in Central Amazon trees. REVISTA BRASILEIRA DE BOTÂNICA (IMPRESSO). v. 1, p. 1, issn: 01008404, 2019.
250	CODAM	Serviços ambientais, Capacidade de suporte humano e impactos do desmatamento	FERRANTE, L. ; LEONEL, A. C. M. ; GAIGA, R. ; KAEFER, I. ; FEARNSIDE, PHILIP M. Agrochemicals in Brazil and the local extinction of the endemic tree frog Scinax caldarum. HERPETOLOGICAL JOURNAL. v. 29, p. 295-298, issn: 02680130, 2019.

251	CODAM	Serviços ambientais, Capacidade de suporte humano e impactos do desmatamento	FERRANTE, LUCAS ; FEARNSIDE, PHILIP M. Brazil's new president and -ruralists? threaten Amazonia's environment, traditional peoples and the global climate. ENVIRONMENTAL CONSERVATION. v. x, p. 1-3, issn: 03768929, 2019.
252	CODAM	Serviços ambientais, Capacidade de suporte humano e impactos do desmatamento	GERLAK, A.K. ; SAGUIER, M. ; MILLS-NOVOA, M. ; Fearnside, P.M. ; ALBRECHT, T. R.. Dams, Chinese investments, and EIAs: A race to the bottom in South America?. AMBIO. v. x, p. 1, issn: 00447447, 2019.
253	CODAM	Serviços ambientais, Capacidade de suporte humano e impactos do desmatamento	GIARRIZZO, T. ; ANDRADE, M.C. ; SCHMID, K. ; WINEMILLER, K. ; FERREIRA, M. ; PEGADO, T. ; CHELAZZI, D. ; CINCINELLI, A. ; FEARNSIDE, PHILIP M. Amazonia: the new frontier for plastic pollution. FRONTIERS IN ECOLOGY AND THE ENVIRONMENT. v. 17, p. 309-310, issn: 15409295, 2019.
254	CODAM	Serviços ambientais, Capacidade de suporte humano e impactos do desmatamento	GRASEL, DANIEL ; Fearnside, Philip Martin ; ROVAI, ANDRÉ SCARLATE ; VITULE, JEAN RICARDO SIMÕES ; RODRIGUES, RICARDO RIBEIRO ; MORMUL, ROGER PAULO ; SAMPAIO, FLÁVIA DUARTE FERRAZ ; JARENKOW, JOÃO ANDRÉ. Brazil?s Native Vegetation Protection Law Jeopardizes Wetland Conservation: A Comment on Maltchik et al.. ENVIRONMENTAL CONSERVATION. v. 1, p. 1-3, issn: 03768929, 2019.
255	CODAM	Serviços ambientais, Capacidade de suporte humano e impactos do desmatamento	RABELO, RAFAEL M. ; ARAGÓN, SUSAN ; BICCA-MARQUES, JÚLIO CÉSAR ; Nelson, Bruce W.. Habitat amount hypothesis and passive sampling explain mammal species composition in Amazonian river islands. BIOTROPICA. v. 51, p. 84-92, issn: 00063606, 2019.
256	CODAM	Serviços ambientais, Capacidade de suporte humano e impactos do desmatamento	ZICCARDI, L. G. ; Graça, Paulo Maurício Lima de Alencastro ; FIGUEIREDO, E. O. ; FEARNSIDE, PHILIP M. Decline of large-diameter trees in a bamboo-dominated forest following anthropogenic disturbances in southwestern Amazonia. ANNALS OF FOREST SCIENCE. v. 76, p. JrnlID 13595, issn: 12864560, 2019.
257	CODAM	Serviços ambientais, Capacidade de suporte humano e impactos do desmatamento	ZICCARDI, L. G. ; THIERSCH, A.M. ; Yanai, Aurora Miho ; Fearnside, Philip Martin ; FERREIRA-FILHO, P.. Forest fire risk indices and zoning of hazardous areas in Sorocaba, São Paulo state, Brazil. JOURNAL OF FORESTRY RESEARCH. v. x, p. x, issn: 1007662X, 2019.

258	CODAM/COBIO	Ecologia, monitoramento e uso sustentável de áreas úmidas - MAUA/Conservação e Manejo da Biota Amazônica: Bases Ecológicas para o Desenvolvimento Racional da Região/Ecologia e Genética de Populações de Árvores Tropicais/Taxonomia da Flora Amazônica	TER ; STEEGE, HANS ; HENKEL, TERRY ; W. ; HELAL, NORA ; MARIMON, BEATRIZ ; S. ; MARIMON-JUNIOR, BEN ; HUR ; HUTH, ANDREAS ; GROENEVELD, JÜRGEN ; SABATIER, DANIEL ; COELHO, LUIZ ; DE ; SOUZA ; FILHO, DIOGENES ; DE ; ANDRADE ; LIMA ; SALOMÃO, RAFAEL ; P. ; AMARAL, IÊDA ; LEÃO ; MATOS, FRANCISCA ; DIONÍZIA ; DE ; ALMEIDA ; CASTILHO, CAROLINA ; V. ; PHILLIPS, OLIVER ; L. ; GUEVARA, JUAN ; ERNESTO ; CARIM, MARCELO ; DE ; JESUS ; VEIGA ; CÁRDENAS ; LÓPEZ, DAIRON ; MAGNUSSON, WILLIAM ; E. ; WITTMANN, Florian ; IRUME, MARIANA ; VICTÓRIA ; MARTINS, MARIA ; PIRES ; GUIMARÃES, JOSÉ ; RENAN ; DA ; SILVA ; MOLINO, JEAN-FRANÇOIS ; BÁNKI, OLAF ; S. ; PIEDADE, MARIA ; TERESA ; FERNANDEZ ; ...; J. ; GRIBEL, ROGERIO ; et al. Rarity of monodominance in hyperdiverse Amazonian forests. Scientific Reports. v. 9, p. 1, issn: 20452322, 2019.
259	CODAM/COBIO	Interações Biosfera-Atmosfera e Ciclos Biogeoquimicos na Amazonia/Conservação e Manejo da Biota Amazônica: Bases Ecológicas para o Desenvolvimento Racional da Região	Zuquim, Gabriela ; STROPP, JULIANA ; MOULATLET, GABRIEL M. ; VAN DONINCK, JASPER ; QUESADA, CARLOS A. ; FIGUEIREDO, FERNANDO O. G. ; Costa, Flávia R. C. ; RUOKOLAINEN, KALLE ; Tuomisto, Hanna. Making the most of scarce data: Mapping soil gradients in data-poor areas using species occurrence records. Methods in Ecology and Evolution. v. online, p. 2041-210X.13178, issn: 2041210X, 2019.
260	CODAM/COBIO	Serviços ambientais, Capacidade de suporte humano e impactos do desmatamento/Ecologia e Conservação de Peixes de Água doce	AZEVEDO-SANTOS, VALTER M. ; FREDERICO, RENATA G. ; FAGUNDES, CAMILA K. ; POMPEU, PAULO S. ; PELICICE, FERNANDO M. ; PADIAL, ANDRÉ A. ; NOGUEIRA, MARCOS G. ; Fearnside, Philip M. ; LIMA, LUCIANO B. ; DAGA, VANESSA S. ; OLIVEIRA, FAGNER J. M. ; VITULE, JEAN R. S. ; CALLISTO, MARCOS ; AGOSTINHO, ANGELO A. ; ESTEVES, FRANCISCO A. ; LIMA-JUNIOR, DILERMANDO P. ; MAGALHÃES, ANDRÉ L. B. ; SABINO, JOSÉ ; MORMUL, ROGER P. ; GRASEL, DANIEL ; ZUANON, JANSEN ; VILELLA, FÁBIO S. ; HENRY, RAOUL. Protected areas: A focus on Brazilian freshwater biodiversity. DIVERSITY AND DISTRIBUTIONS. v. 25, p. 442-448, issn: 13669516, 2019.
261	CODAM/COTEI	Ecologia e Manejo dos Recursos Naturais das Savanas de Roraima/Grupo de Pesquisa com a Pupunha	Souza, Arlene Oliveira ; CHAVES, Maria Do Perpetuo Socorro Rodrigues ; BARBOSA, R. I. ; Clement, Charles R.. Spatial Distribution and Abundance of Acacia mangium on Indigenous Lands in the Serra da Lua Region, Roraima State, Brazil. HUMAN ECOLOGY. v. 47, p. 303-310, issn: 03007839, 2019.
262	COSAS	Ecologia Humana na Amazônia	ANTUNES, ANDRÉ PINASSI ; REBÊLO, GEORGE HENRIQUE ; PEZZUTI, JUAREZ CARLOS BRITO ; VIEIRA, MARINA ALBUQUERQUE REGINA DE MATTOS ; CONSTANTINO, PEDRO DE ARAUJO LIMA ; CAMPOS-SILVA, JOÃO VITOR ; FONSECA, ROGÉRIO ; DURIGAN, CARLOS CÉSAR ; RAMOS, ROSSANO MARCHETTI ; AMARAL, JOÃO

			VALSECCHI DO ; CAMPS PIMENTA, NATALIA ; RANZI, TIAGO JURUÁ DAMO ; LIMA, NATÁLIA APARECIDA SOUZA ; SHEPARD, GLENN HARVEY. A conspiracy of silence: Subsistence hunting rights in the Brazilian Amazon. LAND USE POLICY. v. 84, p. 1-11, issn: 02648377, 2019.
263	COSAS	Educação Ambiental com Comunidades Urbanas na Amazônia	HIGUCHI, M. I. G. ; AZEVEDO, G. C. de ; ALVES, I. R. S.. Ecoethos da Amazônia: um recurso didático para simulação de dilemas socioambientais na educação ambiental.. DESENVOLVIMENTO E MEIO AMBIENTE (UFPR). v. 51, p. 104-126, issn: 1518952X, 2019.
264	COSAS	Educação Ambiental com Comunidades Urbanas na Amazônia	PAZ, DAMARIS TEIXEIRA ; HIGUCHI, MARIA INÊS GASPARETTO. CRENÇAS AMBIENTAIS ENTRE JOVENS ENGAJADOS EM COLETIVOS SOCIOAMBIENTAIS. INTERAÇÃO EM PSICOLOGIA (ONLINE). v. 23, p. 56-63, issn: 19818076, 2019.
265	COSAS	Grupo de Pesquisa em Alimentos e Nutrição na Amazônia	AGUIAR, J. P. L. ; PEREIRA JUNIOR, R. C. ; SILVA, E. P. ; Nagahama, D ; SOUZA, F. C. A.. Aromatic and nutritional profile of an Amazonian autochthonous species,Caramuri (Neoxythece elegans) by using headspace solid-phase micro-extraction (HSPME).. INTERNATIONAL JOURNAL OF FOOD PROPERTIES. v. 22, p. 1242-1249-1249, issn: 10942912, 2019.
266	COSAS	Grupo de Pesquisa em Alimentos e Nutrição na Amazônia	COMAPA, SARA DE SOUZA ; CARVALHO, LUCIEDRY MATHEUS SOUZA ; LAMARÃO, CARLOS VICTOR ; Souza, Francisca das Chagas do Amaral ; AGUIAR, JAIME PAIVA LOPES ; SILVA, LAIANE SOUZA ; MAR, JOSIANA MOREIRA ; SANCHES, EDGAR APARECIDO ; SANTOS, FELIPE FACCINI ; BEZERRA, JAQUELINE DE ARAÚJO ; CAMPELO, PEDRO HENRIQUE. Microwave processing of camu camu juices: Physicochemical and microbiological parameters. JOURNAL OF FOOD PROCESSING AND PRESERVATION. v. 45, p. e13989, issn: 01458892, 2019.
267	COSAS	Grupo de Pesquisa em Alimentos e Nutrição na Amazônia	DO AMARAL SOUZA, FRANCISCA DAS CHAGAS ; GOMES SANDERS MOURA, LEONARDO ; DE OLIVEIRA BEZERRA, KARINA ; PAIVA LOPES AGUIAR, JAIME ; MOREIRA MAR, JOSIANA ; SANCHES, EDGAR APARECIDO ; DOS SANTOS, FELIPE FACCINI ; BAKRY, AMR M. ; NICOLAU PAULINO, BRUNO ; CAMPELO, PEDRO HENRIQUE. Thermosonication applied on camu-camu nectars processing: Effect on bioactive compounds and quality parameters. FOOD AND BIOPRODUCTS PROCESSING. v. 116, p. 212-218, issn: 09603085, 2019.
268	COSAS	Grupo de Pesquisa em Alimentos e Nutrição na Amazônia	SANTOS, I. L. ; AGUIAR, JAIME PAIVA LOPES ; SCHMIELE, M. ; SILVA, E. P. ; STEEL, C. J. ; Souza, Francisca das Chagas do Amaral. Evaluation of extruded corn breakfast cereal enriched with whole peach palm (Bactris gasipaes, Kunth) Flour. Food Science and Technology. v. 39, p. 1-7, issn: 01012061, 2019.

269	COSAS	Grupo de Pesquisa em Alimentos e Nutrição na Amazônia	SILVA, LARISSA FERNANDA RODRIGUES ; GOMES, ANICE DA SILVA ; CASTRO, DÉBORA RAQUEL GOMES ; SOUZA, FRANCISCA DAS CHAGAS DO AMARAL ; MAR, JOSIANA MOREIRA ; SILVA, LAIANE SOUZA ; SANCHES, EDGAR APARECIDO ; BEZERRA, JAQUELINE ; BAKRY, AMR M. ; CAMPELO, PEDRO HENRIQUE. Ultrasound-assisted homogenization and gum Arabic combined to physicochemical quality of cupuaçu juice. JOURNAL OF FOOD PROCESSING AND PRESERVATION. v. 45, p. e14072-11, issn: 01458892, 2019.
270	COSAS	Malária e Dengue na Amazônia	DE LIMA, BRUNA R. ; DA SILVA, FELIPE M. A. ; SOARES, ELZALINA R. ; DE ALMEIDA, RICHARDSON A. ; MACIEL, JESSICA B. ; FERNANDES, CARROMBERTH C. ; DE OLIVEIRA, ANDRÉ C. ; TADEI, WANDERLI P. ; KOOLEN, HECTOR H. F. ; DE SOUZA, AFONSO D. L. ; PINHEIRO, MARIA L. B.. Chemical composition and larvicidal activity of the essential oil from the leaves of Onychopetalum periquino (Rusby) D.M. Johnson. NATURAL PRODUCT RESEARCH. v. 1, p. 1-4, issn: 14786419, 2019.
271	COSAS	Malária e Dengue na Amazônia	NILSSON, LOUISE K. J. ; DE OLIVEIRA, MARTA RODRIGUES ; MARINOTTI, OSVALDO ; ROCHA, ELERSON MATOS ; HÅKANSSON, SEBASTIAN ; TADEI, WANDERLI P. ; DE SOUZA, ANTONIA QUEIROZ LIMA ; TERENIUS, OLLE. Characterization of Bacterial Communities in Breeding Waters of Anopheles darlingi in Manaus in the Amazon Basin Malaria-Endemic Area. MICROBIAL ECOLOGY. v. 1, p. 1-11, issn: 00953628, 2019.
272	COSAS	Micobactérias e Fungos da Amazônia	CACERES, DIEGO H. ; ADENIS, ANTOINE ; de Souza, João Vicente Braga ; GOMEZ, BEATRIZ L. ; CRUZ, KATIA SANTANA ; PASQUALOTTO, ALESSANDRO C. ; RAVASI, GIOVANNI ; PEREZ, FREDDY ; CHILLER, TOM ; DE LACERDA, MARCUS VINICIUS GUIMARARES ; NACHER, MATHIEU. The Manaus Declaration: Current Situation of Histoplasmosis in the Americas, Report of the II Regional Meeting of the International Histoplasmosis Advocacy Group. CURRENT FUNGAL INFECTION REPORTS. v. -, p. 1-6, issn: 19363761, 2019.
273	COSAS	Micobactérias e Fungos da Amazônia	COSTA, M.G.F. ; PINTO, K.M.B. ; FUJIMOTO, L.B.M. ; OGUSKU, M.M. ; COSTA FILHO, C.F.F.. Multi-focus image fusion for bacilli images in conventional sputum smear microscopy for tuberculosis. Biomedical Signal Processing and Control. v. 49, p. 289-297, issn: 17468094, 2019.
274	COSAS	Micobactérias e Fungos da Amazônia	Dos Santos Bentes, Amaury ; Wanke, Bodo ; DOS SANTOS LAZÉRA, MÁRCIA ; Freire, Ana Karla Lima ; DA SILVA JÚNIOR, ROBERTO MOREIRA ; ROCHA, DIEGO FERNANDO SILVA ; PINHEIRO, SILVIANE BEZERRA ; ZELSKI, STEVEN EDWARD ; Matsuura, Ani Beatriz Jackisch ; DA ROCHA, LILIANE COELHO ; DE SOUZA, ERICA SIMPLÍCIO ; de Souza, João Vicente Braga. Cryptococcus gattii VGII isolated from native forest and river in

			Northern Brazil. BRAZILIAN JOURNAL OF MICROBIOLOGY. v. -, p. 1-6, issn: 15178382, 2019.
275	COSAS	Núcleo de Estudos Rurais e Urbanos Amazônico	Cavada, Benildo Sousa ; BARI, ALFA UMARO ; PINTO-JUNIOR, VANIR REIS ; LOSSIO, CLAUDIA FIGUEIREDO ; SILVA, MAYARA TORQUATO LIMA ; SOUZA, LUIZ AUGUSTO GOMES ; OLIVEIRA, MESSIAS VITAL ; SOUZA-FILHO, CLAUDIO HENRIQUE DAHNE ; CORREIA, SARAH ELIZABETH GOMES ; VITAL, ANA PAULA MOREIRA SOUSA ; LIMA, LARA DIAS ; OSTERNE, VINICIUS JOSE SILVA ; NASCIMENTO, KYRIA SANTIAGO. Purification and partial characterization of a new lectin from Parkia panurensis Benth. ex H.C.Hopkins seeds (Leguminosae family; Mimosoideae subfamily) and evaluation of its biological effects. INTERNATIONAL JOURNAL OF BIOLOGICAL MACROMOLECULES. v. x, p. xx-xx, issn: 01418130, 2019.
276	COSAS	Núcleo de Estudos Rurais e Urbanos Amazônico	LASMAR, ANDRÉ ; Maluf, Wilson Roberto ; TICONA-BENAVENTE, CÉSAR AUGUSTO ; NOGUEIRA, DOUGLAS WILLIAM ; NOGUEIRA, DANILO GUSTAVO. Diallel analysis and heterosis components in paprika peppers. Revista Ciencia Agronomica. v. 50, p. 282-290, issn: 18066690, 2019.
277	COSAS	Núcleo de Estudos Rurais e Urbanos Amazônico	MARQUES, MARIA JOSÉ ; VIZÚ, JULIANA DE FÁTIMA ; DA SILVA FILHO, DANILO F ; TICONA-BENAVENTE, CÉSAR AUGUSTO. Tomato progenies selection in Rondônia, Brazil. HORTICULTURA BRASILEIRA. v. 37, p. 106-111, issn: 18069991, 2019.
278	COSAS	Núcleo de Estudos Rurais e Urbanos Amazônico/Grupo de Pesquisa em Alimentos e Nutrição na Amazônia	SILVA FILHO, Danilo Fernandes da ; BATISTA, MANOEL RONALDO AGUIAR ; AGUIAR, JAIME PAIVA LOPES ; MACHADO, Francisco Manoares ; FIGUEIREDO, JOSÉ NILTON RODRIGUES ; TICONA-BENAVENTE, CÉSAR AUGUSTO. Passiflora foetida yielding and nutritional composition. REVISTA BRASILEIRA DE FRUTICULTURA (ONLINE). v. 41, p. 144-150, issn: 01002945, 2019.
279	COSAS/COTEI	Malária e Dengue na Amazônia/Laboratório de Princípios Ativos da Amazônia - LAPAAM	Carneiro, A.L.B. ; Gomes, A.A. ; Silva, L.A. ; Alves, L.B. ; Silva, E.C. ; Pinto, A.C.S. ; Tadei, W.P. ; POHLIT, ADRIAN M. ; TEIXEIRA, M. F. S. ; Gomes, C.C. ; Naiff, M. F.. Antimicrobial and Larvicidal Activities of Stingless Bee Pollen from Maues, Amazonas, Brazil. Bee World (Cessou em 2005). v. 96, p. 1-6, issn: 0005772X, 2019.
280	COTEI	A&C Verde - Arquitetura e Construção Verde	SÁ RIBEIRO, RUY A. ; SÁ RIBEIRO, MARILENE G. ; Kutyla, Gregory P. ; KRIVEN, WALTRAUD M.. Amazonian Metakaolin Reactivity for Geopolymer Synthesis. ADVANCES IN MATERIALS SCIENCE AND ENGINEERING (ONLINE). v. 2019, p. 1-7, issn: 16878442, 2019.
281	COTEI	Aquicultura na Amazônia Ocidental	ARAÚJO DA SILVA, THYSSIA BOMFIM ; EPIFÂNIO, CLÁUDIA MAIZA FERNANDES ; DANTAS, FRANCISCO DE MATOS ; ROCHA, THAYSSA LARRANA PINTO DA ; Gonçalves, Ligia Uribe ; DAIRIKI, JONY KOJI. Slightly salinized water enhances the growth and survival

			of Arapaima gigas larvae. AQUACULTURE RESEARCH. v. x, p. 1-6, issn: 1355557X, 2019.
282	COTEI	Aquicultura na Amazônia Ocidental	CORTEGANO, C. A. A. ; ALCANTARA, A. M. ; SILVA, A. F. ; EPIFANIO, C. M. F. ; BENTES, S. P. C. ; SANTOS, V. J. ; VISENTAINER, J. V. ; GONÇALVES, L.U.. Finishing plant diet supplemented with microalgae meal increases the docosahexaenoic acid content in flesh. AQUACULTURE RESEARCH. v. 1, p. 1-9, issn: 1355557X, 2019.
283	COTEI	Biologia e Manejo de Solos da Amazônia/Tecnologia de Produtos Alimentares de Origem Animal	BATALHA, OSCARINA DE SOUZA ; ALFAIA, SONIA SENA ; CRUZ, FRANK GEORGE GUIMARÃES ; JESUS, ROGÉRIO SOUZA DE ; RUFINO, JOÃO PAULO FERREIRA ; GUIMARÃES, CRISTIANE CUNHA. ANÁLISE ECONÔMICA DA FARINHA DE SILAGEM ÁCIDA DE RESÍDUOS DE PIRARUCU EM RAÇÕES DE POEDEIRAS COMERCIAIS LEVES. RAMA : REVISTA EM AGRONEGÓCIO E MEIO AMBIENTE. v. 12, p. 363-375, issn: 19819951, 2019.
284	COTEI	Bioprospecção de produtos amazônicos	PINHEIRO, C. C. S. ; CASTRO, M. S. ; Pinheiro,D.S. ; PINHEIRO, C. D. F. ; AMADIS, F. B. ; TAYAH, I.. Phytochemical Aspect and Antinociceptive Activity of Ginger Bitter (Zingiber zerumbet) Cultivated in Manaus/Amazonas,dia 6/02/2019.. AFRICAN JOURNAL OF BIOTECHNOLOGY. v. 18(12), p. 257-264, issn: 16845315, 2019.
285	COTEI	Grupo de Pesquisa com a Pupunha	Alves-Pereira, Alessandro ; NOVELLO, MARIANA ; Dequigiovanni, Gabriel ; Pinheiro, José Baldin ; BRANCALION, PEDRO H. S. ; VEASEY, ELIZABETH ANN ; Clement, Charles R. ; DE SOUZA, ANETE PEREIRA ; Zucchi, Maria Imaculada. Genomic Diversity of Three Brazilian Native Food Crops Based on Double-Digest Restriction Site-Associated DNA Sequencing. Tropical Plant Biology. v. 12, p. 268-281, issn: 19359756, 2019.
286	COTEI	Grupo de Pesquisa com a Pupunha	Cabral, Tiara Sousa ; Silva, Bianca D B ; MARTÍN, MARÍA P. ; HOSAKA, Kentaro ; Clement, Charles R. ; Baseia, Iuri G.. Behind the veil - exploring the diversity in Phallus indusiatus s.l. (Phallomycetidae, Basidiomycota). MYCOKEYS. v. 58, p. 103-127, issn: 13144049, 2019.
	COTEI	Grupo de Pesquisa com a Pupunha	CASAS, ALEJANDRO ; LADIO, ANA H. ; Clement, Charles R.. Editorial: Ecology and Evolution of Plants Under Domestication in the Neotropics. FRONTIERS IN ECOLOGY AND EVOLUTION. v. 7, p. 231, issn: 2296701X, 2019.
288	COTEI	Grupo de Pesquisa com a Pupunha	DE SOUZA, NATHALIA B. ; Junqueira, André Braga ; STRUIK, PAUL C. ; STOMPH, TJEERDJAN ; Clement, Charles R.. The role of fertile anthropogenic soils in the conservation of native and exotic agrobiodiversity in Amazonian homegardens. AGROFORESTRY SYSTEMS. v. 93, p. 471-482, issn: 01674366, 2019.
289	COTEI	Grupo de Pesquisa com a Pupunha	Ferreira, Maria Julia ; Levis, Carolina ; Iriarte, José ; Clement, Charles R.. Legacies of intensive management in forests around pre-columbian and modern

			settlements in the Madeira-Tapajós interfluve, Amazonia. ACTA BOTANICA BRASILICA. v. 33, p. 212-220, issn: 1677941X, 2019.
290	COTEI	Grupo de Pesquisa com a Pupunha	Mühlen, Gilda Santos ; Alves-Pereira, Alessandro ; CARVALHO, CÁSSIA REGINA LIMONTA ; Junqueira, André Braga ; Clement, Charles R. ; Valle, Teresa Losada. Genetic diversity and population structure show different patterns of diffusion for bitter and sweet manioc in Brazil. GENETIC RESOURCES AND CROP EVOLUTION. v. 66, p. 1773-1790, issn: 09259864, 2019.
291	COTEI	Grupo de Pesquisa com a Pupunha	SILVA, CIRLANDE CABRAL DA ; RODRIGUES, Doriane Picanço ; Clement, Charles Roland ; ASTOLFI FILHO, Spartaco. Molecular-genetic analysis for validation of peach palm (Bactris gasipaes Kunt) landraces using RAPD markers. CIENTÍFICA (JABOTICABAL. ONLINE). v. 47, p. 313-320, issn: 19845529, 2019.
292	COTEI	Plantas da Amazônia: Química, Quimiossistemática e Atividade Biológica	FARIAS, G. B. ; RODRIGUES, J. L. S. ; RIBEIRO, M. N. S. ; MAGALHAES, L. O. ; FERREIRA, Antonio Gilberto ; LIMA, M. P.. Chemical constituents analysis of the babassu (Orbignya phalerata Mart.) mesocarp. Universitas Scientiarum. v. 24, p. 323-335, issn: 20271352, 2019.
293	COTEI	Plantas da Amazônia: Química, Quimiossistemática e Atividade Biológica	SARTOR, CLAUDENICE ; LIMA, MARIA DA PAZ ; DA SILVA, MARIA FÁTIMA ; FERNANDES, JOÃO ; FORIM, MOACIR ; PIRANI, JOSÉ. New Limonoids from Dictyoloma vandellianum and Sohnreyia excelsa: Chemosystematic Considerations. JOURNAL OF THE BRAZILIAN CHEMICAL SOCIETY. v. 30, p. 2464-2476, issn: 01035053, 2019.
294	COTEI	Sociedade-Natureza: bioprespecção, biotecnologia e dinâmicas econômicas e sociais	BEZERRA, J. W. A. ; GOMEZ, M. C. V. ; NUNEZ, CECÍLIA VERÔNICA ; SILVA, D. R. ; SILVA, L. A. ; RODRIGUES, F. C.. Evaluation of antiparasitary, cytotoxic and antioxidant activity and chemical analysis of Tarenaya spinosa (Jacq.) Raf. (Cleomaceae). SOUTH AFRICAN JOURNAL OF BOTANY. v. 124, p. 546-555, issn: 02546299, 2019.
295	COTEI	Sociedade-Natureza: bioprespecção, biotecnologia e dinâmicas econômicas e sociais	CRUZ, FABIELE SOUZA DA ; PACHECO DE ARAÚJO, MARIA GRACIMAR ; Nunez, Cecilia Veronica. Leaves of Duroia longiflora : Isolation of a Biflavanoid and Histochemical Analysis. Natural Product Communications. v. 14, p. 1934578X1984977-4, issn: 1934578X, 2019.
296	COTEI	Sociedade-Natureza: bioprespecção, biotecnologia e dinâmicas econômicas e sociais	GONZALEZ, J. C. ; SIMOES, G. ; BERNINI, R. B. ; COUTINHO, L. H. ; STEDILE, F. C. ; NUNEZ, CECILIA VERÔNICA ; VICENTIN, F. C. ; SOUZA, G. G. B.. Elemental Concentration and Sulfur Chemical Speciation in the Amazonian Plant Andira surinamensis Using Synchrotron Radiation Techniques (SR-XRF, XANES), RBS and WD-XRF. JOURNAL OF THE BRAZILIAN CHEMICAL SOCIETY. p. 1-10, issn: 01035053, 2019.
297	COTEI	Sociedade-Natureza: bioprespecção, biotecnologia e dinâmicas econômicas e sociais	SACCHI, RAFAELA ; SANTANA, WAILA ; NUNEZ, CECILIA ; MOYA, HORACIO. A Procedure for Assessment of the Reducing Capacity of Plants-Derived Beverages Based on the Formation of the FeII/2,2?-Bipyridine

			Complex. JOURNAL OF THE BRAZILIAN CHEMICAL SOCIETY. v. 30, p. 1293-1301, issn: 01035053, 2019.
298	COTEI	Terra Preta Nova da Amazônia Central	DE SOUZA, EDNA SANTOS ; DIAS, YAN NUNES ; DA COSTA, HERCÍLIA SAMARA CARDOSO ; PINTO, DUANE AZEVEDO ; DE OLIVEIRA, DANIELLE MONTEIRO ; DE SOUZA FALÇÃO, NEWTON PAULO ; TEIXEIRA, RENATO ALVES ; FERNANDES, ANTONIO RODRIGUES. Organic residues and biochar to immobilize potentially toxic elements in soil from a gold mine in the Amazon. ECOTOXICOLOGY AND ENVIRONMENTAL SAFETY. v. 169, p. 425-434, issn: 01476513, 2019.
299	COTEI/COBIO	Aquicultura na Amazônia Ocidental	Gonçalves, Ligia Uribe; FRANÇA, LARISSA AROUCK ; EPIFÂNIO, CLÁUDIA MAIZA ; DA FONSECA, FLÁVIO AUGUSTO LEÃO ; DE ALCÂNTARA, ALINE MARCULINO ; DO NASCIMENTO, RENAN GOMES ; SILVA, EDINALDO NELSON SANTOS ; DA CONCEIÇÃO, LUÍS EUGÊNIO CASTANHEIRA. Ostracoda impairs growth and survival of Arapaima gigas larvae. AQUACULTURE. v. 505, p. 344-350, issn: 00448486, 2019.
300	COTEI/COBIO	Silvicultura de Espécies Florestais Amazônicas/Conservação e Manejo da Biota Amazônica: Bases Ecológicas para o Desenvolvimento Racional da Região	ALEIXO, IZABELA ; NORRIS, DARREN ; HEMERIK, LIA ; BARBOSA, ANTENOR ; PRATA, EDUARDO ; COSTA, FLÁVIA ; POORTER, LOURENS. Amazonian rainforest tree mortality driven by climate and functional traits. Nature Climate Change. v. 9, p. 384-388, issn: 1758678X, 2019.
301	COTEI/CODAM	Grupo de Pesquisa com a Pupunha/Ecologia, monitoramento e uso sustentável de áreas úmidas - MAUA	CAETANO ANDRADE, VICTOR L. ; FLORES, BERNARDO M. ; LEVIS, CAROLINA ; CLEMENT, CHARLES R. ; ROBERTS, PATRICK ; SCHÖNGART, JOCHEN. Growth rings of Brazil nut trees (Bertholletia excelsa) as a living record of historical human disturbance in Central Amazonia. PLoS One. v. 14, p. e0214128, issn: 19326203, 2019.
302	COTEI/COSAS	Laboratório de Princípios Ativos da Amazônia - LAPAAM/Micobactérias e Fungos da Amazônia	CRUZ, KÁTIA SANTANA ; LIMA, EMERSON SILVA ; SILVA, MARCIA DE JESUS AMAZONAS DA ; SOUZA, ERICA SIMPLÍCIO DE ; MONTOIA, ANDREIA ; POHLIT, ADRIAN MARTIN ; SOUZA, João Vicente Braga de. Screening and Antifungal Activity of a β -Carboline Derivative against Cryptococcus neoformans and C. gattii. International Journal of Microbiology. v. 2019, p. 1-8, issn: 16879198, 2019.

Item	Coordenação	Grupo de pesquisa	Publicações em periódicos
1	COBIO	Biologia Evolutiva de Peixes	BENTES, Adriano de Jesus ; Guimarães-Marques, G. M. ; FORMIGA, K. M. ; Batista, J. S.. Caracterização de locos DNA microssatélites isolados para o mapará (Hypophthalmus oremaculatus - Nani e Fuster, 1947) (Siluriformes: Pimelodidae): um peixe de importância comercial na amazônia brasileira. Tropical Diversity. v. 1, p. 24-24, issn: 25962388, 2019.
2	COBIO	Biotupé: Estudo do Meio Físico, Diversidade Biológica e Sociocultural da Reserva de Desenvolvimento Sustentável (RDS) do Tupé	CAVALCANTI, Mauro José ; LOPES, P. R. D. ; SANTOS-SILVA, E. N.. Panbiogeographic analysis of the distribution patterns of the freshwater species of Sciaenidae (Actinopterygii: Perciformes) in the Amazon Basin. Tropical Diversity. v. 01, p. 5-11, issn: 25962388, 2019.
3	COBIO	Biotupé: Estudo do Meio Físico, Diversidade Biológica e Sociocultural da Reserva de Desenvolvimento Sustentável (RDS) do Tupé	CAVALCANTI, Mauro José ; SANTOS-SILVA, E. N. ; PRIMEIRO, L. J. O. G.. Database of the marine-derived aquatic biota of the Amazon Basin Banco de dados da biota aquática de origem marinha da Bacia Amazônica. Tropical Diversity. v. 01, p. 12-25, issn: 25962388, 2019.
4	COBIO	Biotupé: Estudo do Meio Físico, Diversidade Biológica e Sociocultural da Reserva de Desenvolvimento Sustentável (RDS) do Tupé	SANTOS-SILVA, E. N.; MENDES, R. C. ; CAVALCANTI, Mauro José. BioCalc: a software tool for the calculation of biovolume of phytoplankton samples. Tropical Diversity. v. 1, p. 26-30, issn: 25962388, 2019.
5	COBIO	Conservação e Manejo da Biota Amazônica: Bases Ecológicas para o Desenvolvimento Racional da Região	CAMPOS, Zilca ; MAGNUSSON, W. E. ; MUNIZ, F.. Paleosuchus palpebrosus.. THE IUCN RED LIST OF THREATENED SPECIES. v. T46587A300, p. 1, issn: 23078235, 2019.
6	COBIO	Conservação e Manejo da Biota Amazônica: Bases Ecológicas para o Desenvolvimento Racional da Região	CAMPOS, Zilca ; MAGNUSSON, W. E. ; MUNIZ, F.. Paleosuchus trigonatus.. THE IUCN RED LIST OF THREATENED SPECIES. v. T46588A301, p. 1, issn: 23078235, 2019.

7	COBIO	Ecofisiologia e Evolução Molecular	CHAVEZ-VEINTEMILLA, C. ; VAL, A.L.. Effects of Phenanthrene on the Amazonian fish tambaqui Colossoma macropomum: LC50, growth and hematology. Environment and Ecology Research. v. 7, p. 293-302, issn: 23316268, 2019.
8	COBIO	Ecofisiologia e Evolução Molecular	MOURA, N. A. ; VAL, A.L.. Migração lateral de peixes e a vulnerabilidade da Baía do Chacorodé, Pantanal de Barão de Melgaço, mato Grosso, Brasil. REVISTA DE BIOLOGIA NEOTROPICAL. v. 16, p. 01-08, issn: 18079652, 2019.
9	COBIO	Ecofisiologia e Evolução Molecular	Val, Adalberto Luis; MARCOVITCH, JACQUES. Entrevista con Thomas Lovejoy. REVISTA DE ESTUDIOS BRASILEÑOS. v. 6, p. 187, issn: 23864540, 2019.
10	COBIO	Ecologia e Conservação de Peixes de Água doce	JEZEQUEL, C. ; Tedesco, Pablo A. ; MALDONADO-OCAMPO, J. ; PRADA-PEDREROS, S. ; ORTEGA, H. ; HILDALGO, M. ; MARTENS, K. ; WEVER, A. ; ZUANON, JANSEN ; Torrente-Vilara, Gislene ; SOUSA, LEANDRO M. ; GIARRIZZO, T. ; VALDIVIEZO, J. ; SARMIENTO, J. ; MALDONADO, M. ; CARVAJAL-VALLEJOS, F. M. ; YUNOKI, T. ; DONASCIMIENTO, C. ; AGUDELO, E. ; MOJICA, J. I. ; HERRERA, R. R. ; VILLA, F. ; Oberdorff, Thierry. Metadata description of the AMAZON FISH database. Freshwater Metadata Journal. v. 43, p. 1-9, issn: 23126604, 2019.
11	COBIO	Ecologia e Conservação de Peixes de Água doce	ZUANON, JANSEN ; SAWAKUCHI, ANDRÉ O. ; CAMARGO, M. ; WAHNFRIED, I. ; SOUSA, L. ; AKAMA, A. ; MURIEL-CUNHA, J. ; RIBAS, CAMILA C ; D'HORTA, FERNANDO M. ; PEREIRA, T. ; LOPES, P. ; MANTOVANELLI, T. ; LIMA, T. S. ; GARZON, B. R. ; CARNEIRO, C. ; REIS, C. P. ; ROCHA, G. ; SANTOS, A. L. P. ; MILENO, E. ; PENNINO, M. G. ; PEZZUTI, J.. CONDITIONS FOR THE MAINTENANCE OF SEASONAL FLOOD DYNAMICS, CONSERVATION OF THE AQUATIC ECOSYSTEM AND MAINTENANCE OF THE MODES OF LIFE OF THE PEOPLE OF THE VOLTA GRANDE DO XINGU. PAPERS DO NAEA (UFPA). v. 28, p. 10, issn: 15169111, 2019.
12	COBIO	Ecologia e conservação de quelônios da Amazônia	CISNEROS-BERNAL1, A. Y. ; Gustavo Jiménez-Velázquez ; Soberon-Mobarak, F. ; VILLELA, O. F. ; Vogt, Richard C.. DIETARY ANALYSIS OF THREE SPECIES OF THE GENUS ANOLIS (SAURIA: DACTYLOIDAE) IN ?LOS TUXTLAS,? VERACRUZ, MEXICO. REVISTA LATINOAMERICANA DE HERPETOLOGÍA. v. 2, p. 26-30, issn: 25942158, 2019.

13	COBIO	Ecologia, Sistemática e História Natural da Mastofauna Amazônica/Biologia Evolutiva de Peixes	ALBUQUERQUE, D. M. C. ; SILVA, V. M. F. ; BATISTA, J. S.. A moratória da piracatinga (Calophysus macropterus, Siluriformes: Pimelodidae) está sendo cumprida?. Tropical Diversity. v. 1, p. 45, issn: 25962388, 2019.
14	COBIO	Entomologia Econômica da Região Amazônica/Grupo de Pesquisas em Abelhas	DEMETERCO, C. A. ; TELES, Beatriz Ronchi ; Steward, A. ; CARVALHO-ZILSE, Gislene Almeida. Características da meliponicultura em Maraã e Boa Vista do Ramos, Amazonas. Revista Brasileira de Agroecologia (Online). v. 14, p. 54-63, issn: 19809735, 2019.
15	COBIO	Entomologia na Amazônia: Diversidade de Insetos	BASTOS, VAGNER DE JESUS CARNEIRO ; Wendt, Lisiane Dilli ; Ale-Rocha, Rosaly. Novo registro de Epiplatea (Diptera: Richardiidae: Epiplateinae) em carcaças de Sus scrofa Linnaeus no Estado do Amazonas. ENTOMOBRASILIS (VASSOURAS). v. 12, p. 91, issn: 19830572, 2019.
16	COBIO	Entomologia na Amazônia: Diversidade de Insetos	SILVA, D. N. ; TEIXEIRA, J. ; MAHLMANN, T. ; OLIVEIRA, MARCIO LUIZ ; ROUBIK, D. W.. Geometric morphometrics of wing venation to differentiates new species of Scaura Schwarz populations (Hymenoptera: Apidae: Meliponini).. SCIENTIA PLENA. v. 15, p. 018001, issn: 18082793, 2019.
17	COBIO	Sementes da Amazônia - diversidade, ecologia e propagação	BARBOSA, C. S. ; SCUDELLER, V. V. ; FERREIRA, S. A. N. ; BONATTO, E. C. S. ; PINTO, E. O. S.. Plantas medicinais cultivadas em quintais no Bairro de São Raimundo, da Cidade de Manaus, AM. REVISTA TERCEIRA MARGEM AMAZÔNIA. v. 4, p. 122-141, issn: 22387641, 2019.
18	COBIO	Sistemática e Ecologia de Coleoptera da Amazônia	RIBEIRO, JEFSON MORAIS ; FONSECA, CLAUDIO RUY VASCONCELOS DA. A new Paxillus Macleay, 1819 (Coleoptera: Passalidae: Passalinae) from Brazilian Amazon. ACTA ZOOLÓGICA MEXICANA. v. 35, p. 1-6, issn: 24488445, 2019.
19	COBIO	Zoologia na Amazônia:Diversidade, Biogeografia e Coleções	WERNECK, F. P.; Jeckel, A. M. ; Friol, N. R. ; Toledo, D. G. P. ; Targino, M. ; Montesinos, R. ; Nascimento, L. B. ; Silvano, Débora Leite ; Franca, A. P. F. ; Pereira, J. A. ; Pinto, R. R. ; Costa-Rodrigues, A. P. V. ; Pereira, E. G. ; Mangia, S. ; Canedo, C.. Diagnóstico e propostas para ampliar a representatividade de pesquisadoras em Herpetologia no Brasil. HERPETOLOGIA BRASILEIRA. v. 8, p. 36-43, issn: 23164670, 2019.
20	COBIO		APRILE, F. ; SIQUEIRA, G. W. ; DARWICH, A. J. ; IRION, G.. Sedimentary Transport Influences on Diagenetic Processes at the Amazon Continental Shelf, Brazil. Journal of Geography, Environment and Earth Science International. v. 20, p. 1-16, issn: 24547352, 2019.

21	COBIO		LEITE, A. C. M. ; SIQUEIRA, G. W. ; DARWICH, A. J. ; APRILE, F.. Hydrogeological Characteristic and the Vulnerability Degree of the Aquifers from Municipality of Abaetetuba, Pará - Brazil. Asian Journal of Geological Research. v. 2, p. 1-16, issn: 23041102, 2019.
22	CODAM	Ecologia e Manejo dos Recursos Naturais das Savanas de Roraima	ALEMÁN, L. A. BELTRÁN ; BARBOSA, R. I. ; FERNÁNDEZ, I. MONTERO ; CARVALHO, L. C. S. ; BARNI, P. E. ; OLIVEIRA, R. L. C. ; JR., J. F. VALE ; MALDONADO, S. A. SARAVIA ; PÉREZ, N. E. ARRIAGA. Edaphic Factors and Flooding Periodicity Determining Forest Types in a Topographic Gradient in the Northern Brazilian Amazonia. INTERNATIONAL JOURNAL OF PLANT & SOIL SCIENCE. v. 28, p. 1-11, issn: 23207035, 2019.
23	CODAM	Ecologia e Manejo dos Recursos Naturais das Savanas de Roraima	BARBOSA, REINALDO IMBROZIO; FERREIRA, Sylvio Romério Briglia ; CITO, A. C. ; FUJISAKI, E. T. ; LISBOA, B. A. R.. Parque Nacional Serra da Mocidade: Notas sobre os aspectos históricos, identidade paisagística e rotas fluviais. ACTA GEOGRAFICA. v. 13, p. 88-112, issn: 21774307, 2019.
24	CODAM	Ecologia e Manejo dos Recursos Naturais das Savanas de Roraima	OLIVEIRA, R. L. C. ; ALMEIDA, L. F. P. ; DURIGAN, M. F. B. ; SCUDELLER, VERIDIANA ; BARBOSA, REINALDO IMBROZIO. Conhecimento tradicional e usos de copaíba pela comunidade Makuxi Darora na Savana de Roraima. Gaia Scientia. v. 13, p. 64-72, issn: 19811268, 2019.
25	CODAM	Ecologia e Manejo dos Recursos Naturais das Savanas de Roraima	OLIVEIRA, R. L. C. ; BRITO, S. O. ; ALMEIDA, L. F. P. ; Scudeller, V.V. ; BARBOSA, REINALDO IMBROZIO. Uso e extrativismo do Angico numa comunidade indígena na savana de Roraima, norte da Amazônia brasileira. REVISTA ELETRÔNICA AMBIENTE: GESTÃO E DESENVOLVIMENTO. v. 12, p. 47-52, issn: 19814127, 2019.
26	CODAM	Ecologia e Manejo dos Recursos Naturais das Savanas de Roraima	OLIVEIRA, RODRIGO LEONARDO COSTA DE ; SCUDELLER, VERIDIANA VIZONI ; BARBOSA, REINALDO IMBROZIO ; ALMEIDA, LUIS FELIPE ; DURIGAN, MARIA FERNANDA. APARÊNCIA ECOLÓGICA E CONSERVAÇÃO DE ESPÉCIES LENHOSAS PELOS MAKUXIS NAS SAVANAS DE RORAIMA, AMAZÔNIA BRASILEIRA. Ethnoscientia. v. 4, p. 1, issn: 24481998, 2019.
27	CODAM	Ecologia, monitoramento e uso sustentável de áreas úmidas - MAUA	COPERTINO, M. ; PIEDADE, M. T. F. ; VIEIRA, I. C. G. ; BUSTAMANTE, M.. Desmatamento, fogo e clima estão intimamente conectados na Amazônia. CIÊNCIA E CULTURA. v. 71, p. 4-5, issn: 23176660, 2019.

28	CODAM	Ecologia, monitoramento e uso sustentável de áreas úmidas - MAUA	LOPES, Aline ; CREMA, L. ; DEMARCHI, LAYON O. ; FERREIRA, A. B. ; SANTIAGO, I. ; RÍOS-VILLAMIZAR, EDUARDO ANTONIO ; PIEDADE, M. T. F.. Herbáceas Aquáticas em Igapós de Água Preta Dentro e Fora de Unidades de Conservação no Estado do Amazonas. BIODIVERSIDADE BRASILEIRA. v. 9, p. 1-11, issn: 22362886, 2019.
29	CODAM	Ecologia, monitoramento e uso sustentável de áreas úmidas - MAUA	WITTMANN, F. ; SCHONGART, Jochen ; DAMM, C.. Der Sandwich-Effekt:Einengung von Habitaten durch Staudaemme gefaehrdet die groessten und artenreichsten Flussauen der Erde. Auenmagazin. v. 15, p. 49-53, issn: 21907234, 2019.
30	CODAM	Serviços ambientais, Capacidade de suporte humano e impactos do desmatamento	WEST, THALES A. P. ; BÖRNER, JAN ; Fearnside, Philip M.. Climatic Benefits From the 2006-2017 Avoided Deforestation in Amazonian Brazil. Frontiers in Forests and Global Change. v. 2, p. art. 52, issn: 2624893X, 2019.
31	CODAM/COTEI	Manejo Florestal/Desenvolvimento Tecnológico de Produtos de Madeiras	BARROS, S. V. S. ; HIGUCHI, N. ; NASCIMENTO, C. C.. COMPARAÇÃO DE TÉCNICAS NÃO DESTRUTIVAS: USO DO TOMÓGRAFO DE IMPULSO E STRESS WAVE TIMER NA PREDIÇÃO DA QUALIDADE DO LENHO DE ÁRVORES DA AMAZÔNIA ? BRASIL. REVIEW OF RESEARCH. v. 8, p. 1-8, issn: 2249894X, 2019.
32	CODAM/COTEI	Manejo Florestal/Desenvolvimento Tecnológico de Produtos de Madeiras	BARROS, SÁMIA VALÉRIA DOS SANTOS ; HIGUCHI, NIRO ; NASCIMENTO, CLAUDETE CATANHEDE DO ; ARAÚJO, ROBERTO DANIEL DE ; FILHO, PROF. DR. FLÁVIO DE SÃO PEDRO. Wave Propagation Technology in Non-destructive assays for Wood Qualifying in Tropical Amazon. INTERNATIONAL JOURNAL FOR INNOVATION EDUCATION AND RESEARCH. v. 7, p. 259-274, issn: 24112933, 2019.
33	COSAS	Educação Ambiental com Comunidades Urbanas na Amazônia	MACHADO, ANA LUCIA SOARES ; ZANETI, IZABEL C. B. B. ; HIGUCHI, MARIA INÊS GASPARETTO. A degradação dos cursos hídricos urbanos, uma abordagem sobre gestão e educação ambiental. REVISTA IBERO-AMERICANA DE ESTUDOS EM EDUCAÇÃO. v. 14, p. 1124-1138, issn: 19825587, 2019.
34	COSAS	Educação Ambiental com Comunidades Urbanas na Amazônia	Mateus, W.D. ; HIGUCHI, M. I. G.. Aspectos da relação pessoa-animal na conservação da fauna silvestre amazônica em risco de extinção. AMBIENTE & EDUCAÇÃO. v. 24, p. 166-194, issn: 14158638, 2019.
35	COSAS	Grupo de Pesquisa em Alimentos e Nutrição na Amazônia	AGUIAR, JAIME PAIVA LOPES; YUYAMA, K. ; Souza, Francisca das Chagas do Amaral. Caracterização dos frutos de Pupunheira (Bactris gasipaes Kunth) cultivada na vila do Equador, RR: O que há de

			novo?.. Scientia Amazonia. v. 8, p. CA1-CA5, issn: 22381910, 2019.
36	COSAS	Grupo de Pesquisa em Alimentos e Nutrição na Amazônia	Gonçalves, F.A ; VARGAS, B. L. ; AGUIAR, JAIME PAIVA LOPES ; Souza, Francisca das Chagas do Amaral. Efeito do néctar de camu-camu (Myrciaria dubia (Kunth) McVaugh) sobre o perfil lipídico e a glicemia de adultos normocolesterolêmicos. Brazilian Journal of Functional Nutrition. v. 19, p. 27-35, issn: 21764522, 2019.
37	COSAS	Grupo de Pesquisa em Alimentos e Nutrição na Amazônia	LOBATO, A. C. N. ; DAMACENO, J. B. D. ; AGUIAR, J. P. L. ; SARAIVA-BONATTO, E. C. ; ROLIM, C. S. S. ; FERNANDES, N. S. ; CASTRO, A. P. ; LAMARAO, C. V. ; Souza, Francisca das Chagas do Amaral. Development and characterization of biodegradable films from fermented yam (Dioscorea trifida L. f.). AFRICAN JOURNAL OF FOOD SCIENCE. v. 13, p. 235-247, issn: 19960794, 2019.
38	COSAS	Grupo de Pesquisa em Alimentos e Nutrição na Amazônia	SEMO, R. E. Y. ; AGUIAR, J. P. L. ; Souza, Francisca das Chagas do Amaral. Application of pulp and peels of ariá (Calathea allouia) in dehydrated soups formulations. ACADEMIA JOURNAL OF AGRICULTURAL RESEARCH. v. 7, p. 133-142, issn: 23157739, 2019.
39	COSAS	Núcleo de Estudos Rurais e Urbanos Amazônico	LIMA, EDIMILSON BARBOSA ; TICONA-BENAVENTE, CÉSAR AUGUSTO ; FILHO, DANILO FERNANDES DA SILVA. Hydric-stress Tolerance in Cocona (Solanum sessiliflorum Dunal). Journal of Experimental Agriculture International. v. 40, p. 1-8, issn: 22310606, 2019.
40	COSAS	Núcleo de Estudos Rurais e Urbanos Amazônico	MARQUES, CHELZEA MARA MOTA CABRAL ; SILVA FILHO, DANILO FERNANDES ; BLIND, ARIEL DOTTO ; COSTA, HERODILSON GUIMARAES ; FIGUEIREDO, JOSE NILTON RODRIGUES ; LIMA, EDIMILSON BARBOSA ; BATISTA, MANOEL RONALDO AGUIAR ; MACHADO, Francisco Manoares. Caracterização física e química de clones de ariá (Calathea allouia). Brazilian Applied Science Review. v. 3, p. 2052-2064, issn: 25953621, 2019.
41	COSAS	Núcleo de Estudos Rurais e Urbanos Amazônico	PANZA, MYLENA ; SILVA FILHO, DANILO ; BLIND, ARIEL ; BARBOSA, RONERES ; VASCONCELOS, CAROLINE. COMPORTAMENTO DE CULTIVARES DE TOMATE CEREJA SELECIONADAS PARA AMAZÔNIA CENTRAL. AGRARIAN ACADEMY. v. 6, p. 102-112, issn: 23579951, 2019.
42	COSAS	Núcleo de Estudos Rurais e Urbanos Amazônico	TEIXEIRA, ALERSON ; BLIND, ARIEL ; SILVA FILHO, DANILO ; SPREY, MAYLLA ; DIAS JUNIOR, LUIZ. DESEMPENHO DE CULTIVARES DE RABANETE NA CONDIÇÃO EDAFOCLIMATICA DE MANAUS-AM. AGRARIAN ACADEMY. v. 6, p. 123-132, issn: 23579951, 2019.

43	COSAS	Núcleo de Estudos Rurais e Urbanos Amazônico	TICONA-BENAVENTE, CÉSAR AUGUSTO ; ANDRADE, ADRIA SANTOS ; BATISTA, MANOEL RONALDO AGUIAR ; FILHO, DANILO FERNANDES DA SILVA. Effects of Gamma Rays on Cocona (Solanum sessiliflorum Dunal). Journal of Experimental Agriculture International. v. 38, p. 1-6, issn: 24570591, 2019.
44	COTEI	Biologia e Manejo de Solos da Amazônia	GONCALVES, L. V. C. ; ALFAIA, S. S. ; DIAS JR, C. M.. O Manejo das Caiçaras Indígenas: Uma prática agropecuária no Lavrado de Roraima, Amazônia brasileira. MUNDO AMAZONICO. v. 10, p. 1-25, issn: 21455074, 2019.
45	COTEI	Biologia e Manejo de Solos da Amazônia	HARA, Francisco Adilson dos Santos ; OLIVEIRA, L. A.. Efectividade simbiótica de isolados de rizóbios em caupi (Vigna unguiculata L. walp) em latossolo ácido e álico na Amazônia. Brazilian Journal of Development. v. 5, p. 28310-28324, issn: 25258761, 2019.
46	COTEI	Biologia e Manejo de Solos da Amazônia	MAGALHÃES, H. P. ; MOREIRA, F. W. ; MINELLI-OLIVEIRA, C. ; MAIA, J. L. Z. ; OLIVEIRA, L. A.. Relação entre o pH e a fertilidade de alguns solos de terra firme dos municípios de Tefé e Manaus, Estado do Amazonas. Revista Eletrônica Saberes Múltiplos. v. 3, p. 239-248, issn: 23596074, 2019.
47	COTEI	Biologia e Manejo de Solos da Amazônia	MOREIRA, FRANCISCO WESEN ; OLIVEIRA, CASSIANE MINELLI DE ; MAIA, JOSÉ LUIZ ZANIRATO ; OLIVEIRA, LUIZ ANTONIO DE. Fungos micorrízicos arbusculares nas plantas e características químicas dos solos de clareiras da Província Petrolífera de Urucu, Am.. Revista Ibero-americana de Ciências Ambientais. v. 10, p. 56-68, issn: 21796858, 2019.
48	COTEI	Biologia e Manejo de Solos da Amazônia	MOREIRA, FRANCISCO WESEN ; OLIVEIRA, CASSIANE MINELLI DE ; MAIA, JOSÉ LUIZ ZANIRATO ; OLIVEIRA, LUIZ ANTONIO DE. Micorrízas arbusculares e composição mineral das folhas de espécies usadas na recuperação de clareiras da Província de Urucu, Amazonas.. Revista Ibero-americana de Ciências Ambientais. v. 10, p. 47-55, issn: 21796858, 2019.
49	COTEI	Desenvolvimento Tecnológico de Produtos de Madeiras	ARAUJO, R. D. ; NASCIMENTO, C. S. ; SANTOS, J. ; NASCIMENTO, C. C. ; DE PAULA, E.V.C.. Physical, mechanical, and chemical characteristics of piãozinho wood (Micrandropsis scleroxylon W. Rod. Euphorbiaceae). Pesquisa Florestal Brasileira. v. 39, p. 435-436, issn: 19832605, 2019.

50	COTEI	Desenvolvimento Tecnológico de Produtos de Madeiras	FROES, D. F. ; NASCIMENTO, C. C. ; FREITAS, J. A. ; SILVA, G. M. ; ARAUJO, R. D. ; DANTAS, G. S. ; PEDRO FILHO, F. S.. managing the Technological Potencial of Eschweilera truncata A. C. Sm in theAmazon. INTERNATIONAL JOURNAL FOR INNOVATION EDUCATION AND RESEARCH. v. 17, p. 586-598, issn: 24112933, 2019.
51	COTEI	Desenvolvimento Tecnológico de Produtos de Madeiras	NASCIMENTO, C. C. ; FREITAS, J. A. ; SILVA, G. M. ; ARAUJO, R. D. ; DANTAS, G. S. ; PEDRO FILHO, F. S.. Managing the Technological Potential of Eschweilera truncata A. C. Sm in the Amazon. https://doi.org/10.31686/ijier.Vol7.Iss11.1912. v. 7, p. 585-598, issn: 24113123, 2019.
52	COTEI	Desenvolvimento Tecnológico de Produtos de Madeiras	NASCIMENTO, C. C.; COSTA, J.A. ; SILVA, G. L. R. C. ; NASCIMENTO, C. S. ; ARAUJO, R. D.. Propagating tension waves in assessing wood quality from two Amazonian tree species. Pesquisa Florestal Brasileira. v. 39, p. 434-434, issn: 19832605, 2019.
53	COTEI	Desenvolvimento Tecnológico de Produtos de Madeiras/Plantas da Amazônia: Química, Quimiossistemática e Atividade Biológica	ALCANTARA, J. M. ; NASCIMENTO, CLAUDETE CATANHEDE DO ; MARQUES, M. O. M. ; FACANALI, R. ; FREITAS, J. A. ; LIMA, M. P.. Volatile composition, anatomical and technological aspects of demolition wood from Ocotea neeniana (Miq.) Kosterm). REVIEW OF RESEARCH. v. 8, p. 1-7, issn: 2249894X, 2019.
54	COTEI	Plantas da Amazônia: Química, Quimiossistemática e Atividade Biológica	FARIAS, G. B. ; RODRIGUES, J. L. S. ; NASCIMENTO, C. S. ; Gomes, R.F. ; RIBEIRO, M. N. S. ; VAREJAO, M. J. C. ; LIMA, M. P.. Avaliação de tanino, antocianina e amido em mesocarpo de babaçu (Orbignya phalerata Mart).. Scientia Amazonia. v. 8, p. C1-C-8, issn: 22381910, 2019.
55	COTEI	Silvicultura de Espécies Florestais Amazônicas	FONTES, RICARDO G. A. ; ZUNIGA, RAFAEL M. ; SAMPAIO, PAULO T. B. ; SILVA, CLAUDIA C.. The Relationship between Elementary Chemical Composition and Extraction Method for Protium strumosum Daly species Resin. Applied Science and Innovative Research. v. 3, p. 49, issn: 24744980, 2019.
56	COTEI	Silvicultura de Espécies Florestais Amazônicas	OLIVEIRA, MASLOVA CARMO DE ; MATOS, CLÁUDIA BLAIR E ; LAY, CRISTINA ZULMA ESCATE ; LUZEIRO, JARDEL AUGUSTO ANDRADE ; MATOS, JOÃO CARLOS DE SOUZA ; CRUZ, JEFFERSON DA ; FILHO, LUIZ ANTÔNIO BERNARDES ; BARBOSA, ANTENOR PEREIRA. The Influence of Organic Fertilizer on the Seedling Growth of an Oleaginous Species from the Amazon: Andiroba (Carapa Procera Aubl.). INTERNATIONAL JOURNAL OF ADVANCED ENGINEERING RESEARCH AND SCIENCE. v. 6, p. 192-195, issn: 23496495, 2019.

57	COTEI	Sociedade-Natureza: bioprespecção, biotecnologia e dinâmicas econômicas e sociais	DE SOUZA, MARIA CAROLINA SCHEFFER ; MOURA, V. M. ; Santos, I. G. C. ; NUNEZ, CECILIA VERÔNICA ; Santos, M. C.. Avaliação do potencial antimicrobiano e antiofídico de Casearia javitensis (Salicaceae). Scientia Amazonia. v. 8, p. B8-B17, issn: 22381910, 2019.
58	COTEI	Terra Preta Nova da Amazônia Central	DAMACENO, J. B. D. ; LOBATO, A. C. N. ; GAMA, R. T. ; Oliveira, D.M. ; FALCÃO, N. P. S.. Biochar as Phosphorus Conditioner in Substrate for Brazil Nut (Bertholletia excelsa Humb.. Journal of Agricultural Science. v. 11, p. 383, issn: 19169760, 2019.
59	COTEI	Terra Preta Nova da Amazônia Central	FALCÃO, NEWTON P. S.; LOPES, ELUISE S. ; FERREIRA, ERLON H. M. ; OLIVEIRA, DANIELLE M. ; ARCHANJO, BRAULIO S. ; ACHETE, CARLOS A. ; ARAUJO, JOYCE R.. Spectroscopic and chemical analysis of burnt earth under Amazonian homegarden systems and anthropic Amazonian dark soils. Net Journal of Agricultural Science. v. 7, p. 1-12, issn: 23159766, 2019.
60	COTEI	Terra Preta Nova da Amazônia Central	FERREIRA, ELVINO ; GAMA, ROMILDO TORRES DA ; SOUZA FALCÃO, NEWTON PAULO DE ; OLIVEIRA, DANIELLE MONTEIRO DE ; NINA LOBATO, ANA CECÍLIA ; DAMACENO, JOÃO BATISTA DIAS ; MARTINS, JHONNY KELVIN DIAS ; TUCCI, CARLOS ALBERTO FRANCO ; SILVA, CLEIDSON ALVES DA. Agronomic Efficiency of Bone Meal under Acidification in Brachiaria ruziziensis Dry Matter Production in Western Amazon. Journal of Experimental Agriculture International. v. 34, p. 1-7, issn: 24570591, 2019.
61	COTEI	Terra Preta Nova da Amazônia Central	OLIVEIRA, DANIELLE MONTEIRO DE ; DAMACENO, JOÃO BATISTA DIAS ; LOBATO, ANA CECÍLIA NINA ; GUIMARÃES, RODRIGO DE SOUZA ; JÚNIOR, JOSÉ LAVRES ; GUERRINI, IRAÊ AMARAL ; FALCÃO, NEWTON PAULO DE SOUZA. Biochar of Bamboo Influencing the Availability of P From Different Phosphate Sources in Dystrophic Yellow Oxisol of Amazon. Journal of Agricultural Science. v. 11, p. 242, issn: 19169760, 2019.
62	COTEI/CODAM	Desenvolvimento Tecnológico de Produtos de Madeiras/Manejo Florestal	ARAUJO, R. D. ; NASCIMENTO, C. S. ; SANTOS, J. ; NASCIMENTO, C. C. ; HIGUCHI, N.. Technological properties of murici wood (Byrsonima crispa Juss. ? Malpighiaceae). Pesquisa Florestal Brasileira. v. 39, p. 436-436, issn: 19832605, 2019.

63	COTEI/CODAM	Desenvolvimento Tecnológico de Produtos de Madeiras/Manejo Florestal	NASCIMENTO, C. S. ; NASCIMENTO, C. C. ; HIGUCHI, N. ; LIMA, M. P. ; CRUZ, I. A.. Exploring chemical compounds in extracts of Eschweilera coriaceae (DC.) S. A. Mori. e Eschweilera truncata A.C. Sm. (Lecythidaceae). Pesquisa Florestal Brasileira. v. 39, p. 434-434, issn: 19832605, 2019.
64	COTEI/COSAS	Micobactérias e Fungos da Amazônia	MELO, LORETTA ENNES SABÓIA DE ; CRUZ, KATIA SANTANA ; SOARES, PEDRO IGOR LIMA ; NASCIMENTO, CLAUDETE CATANHEDE DO ; SOUZA, JOÃO VICENTE BRAGA DE ; MARCELINO, BRENNA MARCELIANE DE MELO ; ANDRADE-NETO, VALTER FERREIRA DE ; FERREIRA, Antonio Gilberto ; LIMA, MARIA DA PAZ. Antifungal and Antiplasmodial Activity of Isolated Compounds from Handroanthus serratifolius (Vahl) S. Grose Sawdusts. INTERNATIONAL JOURNAL OF ADVANCED ENGINEERING RESEARCH AND SCIENCE. v. 6, p. 270-275, issn: 23496495, 2019.
Item	**Coordenação**	**Grupo de pesquisa**	**Livros**
1	COBIO	Cogumelos da Amazônia	YANOMAMI, F. C. P. PAIXAO, B. SANTOS, B. P. LOPES, C. A. ARCANJO, C. MOURA, D. SILVA, E. M. L. LOPES, E. M. GONCALVES, E. D. CAMPOS, F. P. MOURA, F. PAIXAO, F. P. LIMA, I. LOPES, J. GOES, K. L. GOES, L. L. SOUZA, M. PEREIRA, M. G. LINS, M. A. LIMA, M. J. SOUZA, M. I. LACERDA, M. N. P. PENA, R. S. PAIXAO, R. P. CAMPOS, S. P. , et al. ; Përisi : përisiyoma pë wãha oni = Marasmius yanomami : o fungo que as mulheres Yanomami usam na cestaria. 1. ed. São Paulo: Instituto Socioambiental, 2019. v. 18. 71p .
2	COBIO	Ecologia, Sistemática e História Natural da Mastofauna Amazônica	da SILVA, V. M. F.; SOUZA, D. A. ; d'AFFONSECA NETO, J. A. ; Amaral, R. S. ; ROMERO, R.. Mamíferos Aquáticos da Amazonia. 1 ed. Manaus: Editora INPA, 2019. v. 1, p. 119.
3	COBIO	Sistemática integrada de insetos aquáticos, com ênfase em Simuliidae (Diptera) na América do Sul.	HAMADA, N; NESSIMIAN, J. L. ; QUERINO, Ranyse Barbosa. Insetos aquáticos na Amazônia brasileira: taxonomia, biologia e ecologia. 2 ed. Manaus: INPA, 2019. p. 720.
4	COBIO		SANTOS, G. M.; FRANCA, L. R. (Org.). Caderno de Debates do Grupo de Estudos Estratégicos Amazônicos Tomo XIII. 1 ed. Manaus: Editora INPA, 2019. p. 62.
5	COBIO/COSAS	Cogumelos da Amazônia/História, Língua e Cultura Indígena	ISHIKAWA, N. K. ; IKEDA, T. ; BANIWA, A. ; BRUNO, Ana Carla. Brilhos na Floresta. 1 ed. Manaus: Editora INPA, 2019. p. 64.

6	CODAM	Ecologia, monitoramento e uso sustentável de áreas úmidas - MAUA	Fernandez Piedade, M. T. ; LOPES, A. ; DEMARCHI, LAYON O. ; Junk ; Wittmann, F. ; SCHÖNGART, JOCHEN ; CRUZ, J.. Guia de campo de herbáceas aquáticas: várzea Amazônica. 1 ed. Manaus: Editor do INPA, 2019. .
7	COSAS	Educação Ambiental com Comunidades Urbanas na Amazônia	HIGUCHI, M. I. G.; KUHNEN, A. (Org.) ; PATO, C. (Org.). Psicologia ambiental em contextos urbanos. 1 ed. Florianópolis: Edições Bosque UFSC, 2019. v. 1, p. 191.
8	COSAS	Núcleo de Estudos Rurais e Urbanos Amazônico	SOUZA, L. A. G.; Clement, R.N.S.. 30 anos de Pesquisas em Ciências agronômicas na Amazônia: Livro de Resumos: artigos científicos publicados por pesquisadores da CPCA em revistas indexadas no período de 1975-2005. 1 ed. Manaus, AM: Editora do INPA, 2019. v. 1, p. 219.
9	COTEI	Sociedade-Natureza: bioprespecção, biotecnologia e dinâmicas econômicas e sociais/Silvicultura de Espécies Florestais Amazônicas	RAMIREZ, L. H. S. ; NUNEZ, CECÍLIA VERÔNICA ; IMAKAWA, A. M. ; MELO, M. G. G. ; SAMPAIO, P. T. B.. Memorias Congreso Internacional de la Gestión de la Ciencia, la Tecnología, la Ingeniería y la Innovación (GEITEC 2019) explorando la gestión de las últimas tendencias tecnológicas que están transformando el mundo. 1 ed. Lima: , 2019. v. 1, .

Item	Coordenação	Grupo de pesquisa	Capítulos de livros
1	COBIO	Ecologia e conservação de quelônios da Amazônia	FAGUNDES, C. K. ; FATH, F. ; CORTES, L. G. ; GUIMARAES JUNIOR, R. ; ANDRADE, P. C. M. ; Vogt, Richard Carl ; PEZZUTTI, J. C. B. ; MARCO JUNIOR, P.. Capitulo 4 Vulnerabilidade dos sítios de desova das espécies-alvo do PAN Quelônios Amazônicos e efetividade de políticas públicas. Em: Roberto Victor Lacava; Rafael Antonio Machado Balestra. (Org.). PLANO DE AÇÃO NACIONAL PARA A CONSERVAÇÃO DOS QUELÔNIOS AMAZÔNICOS. 1ed.Brasilia. : IBAMA. 2019.v. 1, p. 61-88.
2	COBIO	Ecologia e conservação de quelônios da Amazônia	Vogt, Richard C.; FERRARA, Camila Rudge ; FAGUNDES, C. K. ; BATEUS, Y. ; BALESTRA, R. A. M.. Capítulo 2 Espécies-alvo do Plano de Ação Nacional para Conservação dos Quelônios. Em: Roberto Victor Lacava; Rafael Antonio Machado Balestra. (Org.). PLANO DE AÇÃO NACIONAL PARA A CONSERVAÇÃO DOS QUELÔNIOS AMAZÔNICOS. 1ed.Brasilia. : IBAMA. 2019.v. 1, p. 19-34.
3	COBIO	Entomologia Econômica da Região Amazônica	Steck, Gary J. ; Rodriguez, Erick J. ; Norrbom, Allen L. ; Dutra, Vivian S. ; Ronchi-Teles, Beatriz ; Silva, Janisete Gomes. Review of Anastrepha (Diptera: Tephritidae) Immature Stage Taxonomy. Area-Wide Management of Fruit Fly Pests. 1ed. Em: . : CRC Press. 2019.p. 57-88.

4	CODAM	Fisigen	FERREIRA, J. B. ; NASCIMENTO, L. O. ; NASCIMENTO, GLEISSON O. ; SOUZA, D. P. ; LIMA, A. F. B. ; OLIVEIRA, S. S. ; DE CARVALHO GONÇALVES, JOSÉ FRANCISCO. Bioativos de plantas no controle fitossanitário na Amazônia ocidental. Em: Dionatas Ulises de Oliveira Meneguetti. (Org.). Ciência, Inovação e Tecnologia na Amazônia. 1ed.Rio Branco - AC. : sseditora.com.br. 2019.v. 1, p. 11-24.
5	CODAM	Serviços ambientais, Capacidade de suporte humano e impactos do desmatamento	BUSTAMANTE, M. M. ; FEARNSIDE, PHILIP M ; et al.. Tendências e impactos dos vetores de degradação e restauração da biodiversidade e dos serviços ecossistêmicos. Em: Joly, C.A.; Scarano, F.R.; Seixas, C.S.; Metzger, J.P.; Ometto, J.P.; Bustamante, M.M.C.; Padgurschi, M.C.G.; Pires, A.P.F.; Castro, P.F.D.; Gadda, T.; Toledo, P.. (Org.). 1° Diagnóstico Brasileiro de Biodiversidade e Serviços Ecossistêmicos. 1ed.São Carlos, SP. : Editora Cubo. 2019.v. 1, p. 93-213.
6	CODAM	Serviços ambientais, Capacidade de suporte humano e impactos do desmatamento	Harrison-Levine, A.L. ; COVERT, H.H ; NORCONK, M.A. ; SANTOS, R.R. ; BARNETT, A.A. ; Fearnside, Philip Martin. Dams: Implications of widespread anthropic flooding for primate populations. Em: A.A. Barnett; I. Matsuda; K. Nowak. (Org.). Primates in Flooded Habitats: Ecology and Conservation. 1ed.Cambridge. : Cambridge University Press. 2019.v. 1, p. 285-292.
7	CODAM	Serviços ambientais, Capacidade de suporte humano e impactos do desmatamento	JOLY, C. A. ; FEARNSIDE, PHILIP M ; et al.. Apresentando o Diagnóstico Brasileiro de Biodiversidade e Serviços Ecossistêmicos. Em: Joly, C.A; et al.. (Org.). 1° Diagnóstico Brasileiro de Biodiversidade e Serviços Ecossistêmicos. 1ed.São Carlos, SP. : Editora Cubo. 2019.v. 1, p. 6-33.
8	CODAM/COBIO	Serviços ambientais, Capacidade de suporte humano e impactos do desmatamento	FEARNSIDE, P. M. ; LEAL FILHO, Niwton. Solo e desenvolvimento na Amazônia: Lições do projeto Dinâmica Biológica de Fragmentos Florestais. Em: Fearnside P. M.. (Org.). Destruição e conservação da Floresta Amazônica Vol. 1 (e-book). 1ed.Manaus. : Editora INPA. 2019.v. 1, p. 291-312.
9	COSAS	Citogenética, Genômica de Mosquitos Vetores e Microrganismos Etiológicos	Cruz, Daniel Luís Viana ; Encarnação, Andressa Karina Leitão da ; Pinto, Ana Cristina da Silva ; RAFAEL, Míriam Silva. TOXICIDADE ORAL AGUDA DO SEMISSINTÉTICO ÉTER N-BUTIL DILAPIOL EM CAMUNDONGOS BALB/C. Alicerces e Adversidades das Ciências da Saúde no Brasil 2. 398ed.Ponta Grossa, PR. Em: . : Atena Editora. 2019.v. 2, p. 206-214.

10	COSAS	Citogenética, Genômica de Mosquitos Vetores e Microrganismos Etiológicos	Silva, Junielson Soares da ; Pinto, Ana Cristina da Silva ; Santos, Luiz Henrique Fonseca dos ; RAFAEL, Míriam Silva. EFEITO OVICIDA E LARVICIDA DO ÉTER METIL DILAPIOL (EMD) EM Aedes aegypti, MANAUS-AM. Em: Yvanna Carla de Souza Salgado. (Org.). Patologias: Doenças Parasitárias. 1ed. : Antonella Carvalho de Oliveira. 2019.v. 1, p. 192-204.
11	COSAS	Educação Ambiental com Comunidades Urbanas na Amazonia	Lacerda Júnior, J.C. ; Guimarães, D.F.S. ; Vasconcelos, M.A. ; HIGUCHI, M. I. G.. Percepções Topofílicas e topofóbicas do lugar de moradia na cidade. Em: José Roselito Carmelo da Silva; Álefe Lopes Viana; Nelson F. de Albuquerque Lins Neto. (Org.). Percepção Socioambiental nas múltiplas áreas do conhecimento. 1ed.Curitiba. : CRV. 2019.v. 1, p. 251-266.
12	COSAS	Educação Ambiental com Comunidades Urbanas na Amazonia	SILVA, W. G. ; ROAZZI, A. ; HIGUCHI, M. I. G. ; BARROS, A. S. X.. PARTICIPAÇÃO DOS UNIVERSITÁRIOS DO NORTE E NORDESTE EM ATIVIDADES DE EDUCAÇÃO AMBIENTAL. Em: Gabriella Rossetti Ferreira. (Org.). Educação [recurso eletrônico] : políticas, estrutura e organização 10. 1ed.Ponta Grossa - PR. : Editora Atena. 2019.v. 10, p. 129-137.
13	COSAS	Educação Ambiental com Comunidades Urbanas na Amazonia	SOUSA, A. L. ; HIGUCHI, M. I. G.. A força da natureza no ambiente de trabalho. Em: Maria Inês Gasparetto Higuchi; Ariane Kuhnen; Claudia Pato. (Org.). Psicologia ambiental em contextos urbanos. 1ed.Florianópolis. : Edições Bosque UFSC. 2019.v. 1, p. 133-154.
14	COSAS	Grupo de Pesquisa em Alimentos e Nutrição na Amazônia	MODOLO, A. L. M. ; MONTEIRO, A. S. ; RIBEIRO, K. C. ; AMARAL, M. M. ; NAGAHAMA, D.. Fortalecimento territorial e a cadeia de valor da Castanha-do-Brasil (Bertholletia excelsa) na bacia do Rio Negro: O caso do UNINI. Em: Renê Birochi; Oscar José Rover; Glauco Schultz. (Org.). Alimentos bons, limpos e justos da Agricultura Familiar Brasileira. 1ed.Florianopolis. : Letras Contemporaneas. 2019.v. 1, p. 7-224.

15	COSAS	Grupo de Pesquisa em Alimentos e Nutrição na Amazônia	SILVA, E. P. ; RESENDE, J. M. V. ; VILAS BOAS, B. M. ; RIBEIRO, E. N. ; BRAGA, L. S. ; ALVES, V. M. ; DIAS, L. G. ; Souza, Francisca das Chagas do Amaral ; AGUIAR, JAIME PAIVA LOPES ; DAMIANI, C. ; VILAS BOAS, E. V. B.. Caracterização química e física de frutos do biribazeiro (Rollinia mucosa). In:. Em: Darly Fernando Andrade. (Org.). Ciência e Tecnologia dos Alimentos?Volume 1. 1ed.Belo Horizonte: Poisson. (Org.). Caracterização química e física de frutos do biribazeiro (Rollinia mucosa). 1ed.Belo Horizonte - MG. : Organização Editora Poisson ? Belo Horizonte - MG. 2019.v. 1, p. 54-64.
16	COSAS	História, Língua e Cultura Indígena	BRUNO, Ana Carla. Algunas posposiciones en waimiri atroari: instrumental, locativa, ablativa, alativa y dativa. In: editora Lilián Guerrero. (Org.). Adposiciones y elementos de su tipo en lenguas de América. 1ed.Cidade do México: UNAM, Instituto de Investigaciones Filológicas, 2019, v. , p. 191-213
17	COTEI	Biologia e Manejo de Solos da Amazônia	OLIVEIRA, LUIZ ANTONIO DE; Minelli-Oliveira, Cassiane. POTENCIAL ECONÔMICO DA MICROBIOTA AMAZÔNICA. Em: José Max Barbosa de Oliveira Júnior. (Org.). Análise Crítica das Ciências Biológicas e da Natureza. 1ed. : Atena Editora. 2019.v. 1, p. 254-264.
18	COTEI	Biologia e Manejo de Solos da Amazônia	OLIVEIRA, LUIZ ANTONIO DE; SAID, MARICLEIDE MAIA. FORTALECIMENTO DAS CADEIAS PRODUTIVAS DAS ESPÉCIES MAIS PROMISSORAS PARA A REGIÃO AMAZÔNICA. Em: Jorge González Aguilera; Alan Mario Zuffo. (Org.). Ciências Agrárias: Campo Promissor em Pesquisa 4. 1ed.Ponta Grossa, Paraná. : Atena Editora. 2019.v. 4, p. 145-158.
19	COTEI	Biologia e Manejo de Solos da Amazônia	SAID, MARICLEIDE MAIA ; OLIVEIRA, LUIZ ANTONIO DE. ORGANIZAÇÃO SOCIAL DOS PRODUTORES DE BANANA DOS MUNICÍPIOS DE PRESIDENTE FIGUEIREDO E RIO PRETO DA EVA, AMAZONAS E PARTICIPAÇÃO DO GOVERNO PARA A SUSTENTABILIDADE DA CULTURA. Em: Jorge González Aguilera e Alan Mario Zuffo. (Org.). Ciências Exatas e da Terra e a Dimensão Adquirida através da Evolução Tecnológica 2. 1ed.Ponta Grossa, PR. : Atena Editora. 2019.v. 2, p. 275-286.

20	COTEI	Grupo de Pesquisa com a Pupunha	BUENO, C. R. ; GOMES, A. R. ; Clement, Charles R. ; ADAMI, M. ; XAUD, H. A. M. ; XAUD, M. R. ; MARTINS, M. B. ; COELHO, A. S.. Bioma Amazônia: oportunidades e desafios de pesquisa para produção de alimentos e outros produtos. Em: Vilela, Evaldo Ferreira; Callegro, Geraldo Magela; Fernandes, Geraldo Wilson. (Org.). Biomas e agricultura - oportunidades e desafios. 1ed.Rio de Janeiro. : Academia Brasileira de Ciências, Fundação de Amparo à Pesquisa do Estado de Minas Gerais, Vertente E. 2019.p. 31-53.
21	COTEI	Grupo de Pesquisa com a Pupunha	Cassino, Mariana Franco ; Alves, Rubana Palhares ; Levis, Carolina ; Watling, Jennifer ; Junqueira, André Braga ; Shock, Myrtle P. ; Ferreira, Maria Julia ; Caetano Andrade, Victor Lery ; Furquim, Laura P. ; Coelho, Sara Deambrozi ; Tamanaha, Eduardo Kazuo ; Neves, Eduardo Góes ; Clement, Charles R.. Ethnobotany and Ethnoecology Applied to Historical Ecology. Em: Albuquerque, Ulysses Paulino; de Lucena, Reinaldo Farias Paiva; Cunha, Luiz Vital Fernandes Cruz; Alves, Rômulo Romeu Nóbrega. (Org.). Springer Protocols Handbooks. 1ed.New York. : Springer New York. 2019.p. 187-208.
22	COTEI	Terra Preta Nova da Amazônia Central	PAGANO, MARCELA C. ; FALCÃO, NEWTON ; Weber, Olmar B. ; Correa, Eduardo A. ; Faggioli, Valeria S. ; Grilli, Gabriel ; Covacevich, Fernanda ; Cabello, Marta N.. Mycorrhizas in South American Anthropic Environments. Fungal Biology. 978ed.978-3-030-15228-4. Em: . : Springer International Publishing. 2019.p. 343-365.

Item	Coordenação	Grupo de pesquisa	Trabalho Completo/Resumos expandidos com 4 páginas ou mais em Anais de Congressos Nacionais ou Internacionais
1	COBIO	Biologia e Ecologia de Insetos da Amazônia	Azevedo, R.A.; Morais, J.W.; Azevedo; R.A. 2019. TAXONOMIA DE OPERÁRIOS DAS ESPÉCIES AMAZÔNICAS DE Cornitermes WASMAN, 1897 (BLATTARIA: ISOPTERA: TERMITIDAE). In: Anais do VIII Congresso de Iniciação Científica do INPA – CONIC. Instituto Nacional de Pesquisas da Amazônia, Manaus, 29 de julho a 02 de agosto de 2019. 4p.

2	COBIO	Biologia e Ecologia de Insetos da Amazônia	Pereira, G.S.; Morais, J.W. 2019. ESTUDO TAXONÔMICO DE SYMPHYPLEONA (ARTHROPODA: HEXAPODA: COLLEMBOLA) NA AMAZÔNIA: USO DE ABORDAGEM PADRONIZADA DE ESQUEMATIZAÇÃO E ILUSTRAÇÃO QUETOTÁXICA. In: Anais do VIII Congresso de Iniciação Científica do INPA – CONIC. Instituto Nacional de Pesquisas da Amazônia, Manaus, 29 de julho a 02 de agosto de 2019. 6p.
3	COBIO	Biologia e Ecologia de Insetos da Amazônia	Santos, N.A.S.S.; Morais, J.W.; Almeida, M.Q. 2019. DISTRIBUIÇÃO GEOGRÁFICA DE ARANHAS PEÇONHENTAS (ARANEAE: ARANEOMORPHAE) NO ESTADO DO AMAZONAS E ARANEÍSMO NA REGIÃO NORTE DO BRASIL. In: Anais do VIII Congresso de Iniciação Científica do INPA – CONIC. Instituto Nacional de Pesquisas da Amazônia, Manaus, 29 de julho a 02 de agosto de 2019. 5p.
4	COBIO	Biologia Evolutiva de Peixes	Achão, S.R.; Gomes, J.A.A. 2019. DESENVOLVIMENTO DE CULTURAS DE ZOOPLÂNCTON PARA OBTENÇÃO DE ALIMENTO VIVO PARA PEIXES ELÉTRICOS NEOTROPICAIS (GYMNOTIFORMES) DE DESCARGA FRACA. In: Anais do VIII Congresso de Iniciação Científica do INPA – CONIC. Instituto Nacional de Pesquisas da Amazônia, Manaus, 29 de julho a 02 de agosto de 2019. 5p.
5	COBIO	Biologia Evolutiva de Peixes	Bentes, A.J.; Marques, G.M.G.; Formiga, K.M.; Batista, J.S. 2019. CARACTERIZAÇÃO DE LOCOS DE DNA MICROSSATÉLITES, ISOLADOS PARA O MAPARÁ (Hypophthalmus oremaculatus - NANI E FUSTER, 1947) (SILURIFORMES: PIMELODIDAE): UM PEIXE DE IMPORTÂNCIA COMERCIAL NA AMAZÔNIA BRASILEIRA. In: Anais do VIII Congresso de Iniciação Científica do INPA – CONIC. Instituto Nacional de Pesquisas da Amazônia, Manaus, 29 de julho a 02 de agosto de 2019. 7p.
6	COBIO	Biologia Evolutiva de Peixes	Carvalho, E.P.; Fernandes, C.C. 2019. DIETA ALIMENTAR DE Rhabdolichops eastwardi EM UM PERIODO DE VAZANTE NO RIO NEGRO. In: Anais do VIII Congresso de Iniciação Científica do INPA – CONIC. Instituto Nacional de Pesquisas da Amazônia, Manaus, 29 de julho a 02 de agosto de 2019. 4p.
7	COBIO	Biologia Evolutiva de Peixes	Santos, J.V.; Fernandes, C.C. 2019. MORFOLOGIA DO CRÂNIO DE CAQUETAIA SPECTABILIS. In: Anais do VIII Congresso de Iniciação Científica do INPA – CONIC. Instituto Nacional de Pesquisas da Amazônia, Manaus, 29 de julho a 02 de agosto de 2019. 4p.

8	COBIO	Biologia Evolutiva de Peixes	Soares, K.A.; Gomes, J.A.A. 2019. BANCO DE DADOS DE SEQUÊNCIAS DE DNA Barcode (COI) DE PEIXES ELÉTRICOS (ORDEM GYMNOTIFORMES) DA BACIA DO RIO NEGRO: SUPORTE PARA ESTUDOS SISTEMÁTICOS E FILOGEOGRÁFICOS. In: Anais do VIII Congresso de Iniciação Científica do INPA – CONIC. Instituto Nacional de Pesquisas da Amazônia, Manaus, 29 de julho a 02 de agosto de 2019. 6p.
9	COBIO	Biotupé: Estudo do Meio Físico, Diversidade Biológica e Sociocultural da Reserva de Desenvolvimento Sustentável (RDS) do Tupé	Silva, M.; Silva, E.N.S. 2019. POLICULTIVO EM LARGA ESCALA DE Moina micrura KURZ, 1874 E Adineta sp. HUDSON & GOSSE, 1886. In: Anais do VIII Congresso de Iniciação Científica do INPA – CONIC. Instituto Nacional de Pesquisas da Amazônia, Manaus, 29 de julho a 02 de agosto de 2019. 6p.
10	COBIO	Cogumelos da Amazônia	Alves Júnior, T.; Loureiro, C.F.; Silva, D.R.; Vargas-Isla, R.; Ishikawa, N.K. 2019. CURVA DE CRESCIMENTO MICELIAL E ATIVIDADE ANTIMICROBIANA DE ISOLADOS DO COGUMELO COMESTÍVEL PANUS STRIGELLUS. In: Anais do VIII Congresso de Iniciação Científica do INPA – CONIC. Instituto Nacional de Pesquisas da Amazônia, Manaus, 29 de julho a 02 de agosto de 2019. 5p.
11	COBIO	Cogumelos da Amazônia	Loureiro, C.F.; Ishikawa, N.K. 2019. USO DA TÉCNICA DE ESPECTROSCOPIA NO INFRAVERMELHO PRÓXIMO (FT-NIR) NA IDENTIFICAÇÃO DO FUNGO LENTINULA RAPHANICA (MURRIL) MATA & R.H. PETERSEN. In: Anais do VIII Congresso de Iniciação Científica do INPA – CONIC. Instituto Nacional de Pesquisas da Amazônia, Manaus, 29 de julho a 02 de agosto de 2019. 5p.
12	COBIO	Cogumelos da Amazônia	Silva, D.R.; Loureiro, C.F.; Ishikawa, N.K.; Vargas-Isla, R. 2019. ATIVIDADE ANTIMICROBIANA DE ISOLADOS DA ESPÉCIE COMESTÍVEL Lentinula raphanica. In: Anais do VIII Congresso de Iniciação Científica do INPA – CONIC. Instituto Nacional de Pesquisas da Amazônia, Manaus, 29 de julho a 02 de agosto de 2019. 4p.
13	COBIO	Conservação e Manejo da Biota Amazônica: Bases Ecológicas para o Desenvolvimento Racional da Região	Ferreira, M.A.P.; Magnusson, W. 2019. IMPORTÂNCIA DO TAMANHO E DENSIDADE DE VASOS DO XILEMA PARA A MORTALIDADE DE LIANAS. In: Anais do VIII Congresso de Iniciação Científica do INPA – CONIC. Instituto Nacional de Pesquisas da Amazônia, Manaus, 29 de julho a 02 de agosto de 2019. 3p.

14	COBIO	Conservação e Manejo da Biota Amazônica: Bases Ecológicas para o Desenvolvimento Racional da Região	Honorato, C.F.; Schietti, J. 2019. VARIAÇÕES INTRA-ESPECÍFICAS EM TRAÇOS FUNCIONAIS DE LIANAS AO LONGO DE UM GRADIENTE HIDROEDÁFICO. In: Anais do VIII Congresso de Iniciação Científica do INPA – CONIC. Instituto Nacional de Pesquisas da Amazônia, Manaus, 29 de julho a 02 de agosto de 2019. 7p.
15	COBIO	Ecofisiologia e Evolução Molecular	Lima, M.C.M.; Carmo, T.L.L.; Val, A.L. 2019. O AQUECIMENTO GLOBAL PODE AUMENTAR O APETITE DO TAMBAQUI (Colossoma macropomum, CURVIER 1818)? In: Anais do VIII Congresso de Iniciação Científica do INPA – CONIC. Instituto Nacional de Pesquisas da Amazônia, Manaus, 29 de julho a 02 de agosto de 2019. 6P.
16	COBIO	Ecofisiologia e Evolução Molecular	Silva, B.E.R.; Val, V.M.F.A.; Campos, D.F. 2019. O estresse oxidativo pode determinar a distribuição de Paracheirodon axelrodi e P. simulans? In: Anais do VIII Congresso de Iniciação Científica do INPA – CONIC. Instituto Nacional de Pesquisas da Amazônia, Manaus, 29 de julho a 02 de agosto de 2019. 6p.
17	COBIO	Ecofisiologia e Evolução Molecular	Silva, M.C.; Val, V.M.F.A. 2019. ESTRESSE OXIDATIVO E COMPORTAMENTO DE Crenuchus spilurus EXPOSTOS A DIFERENTES CONCENTRAÇÕES DE OXIGÊNIO. In: Anais do VIII Congresso de Iniciação Científica do INPA – CONIC. Instituto Nacional de Pesquisas da Amazônia, Manaus, 29 de julho a 02 de agosto de 2019. 5p.
18	COBIO	Ecofisiologia e Evolução Molecular	Soares, A.R.; Paz, A.L.; Val, A.L. 2019. FRUTOOLIGOSSACARÍDEO AUMENTA LIPOPEROXIDAÇÃO LIPÍDICA EM JUVENIS DE TAMBAQUI (Colossoma macropomum, Characiformes, Serrasalmidae) SUBMETIDOS À PRIVAÇÃO ALIMENTAR. In: Anais do VIII Congresso de Iniciação Científica do INPA – CONIC. Instituto Nacional de Pesquisas da Amazônia, Manaus, 29 de julho a 02 de agosto de 2019. 5p.
19	COBIO	Ecofisiologia e Evolução Molecular	Souza, A.T.F.; Caldas, W.H.; Val, V.M.F.A. 2019. EFEITOS DE DIFERENTES PERÍODOS DE ACLIMATAÇÃO À HIPÓXIA NO CICHLIDAE Apistogramma agassizii. In: Anais do VIII Congresso de Iniciação Científica do INPA – CONIC. Instituto Nacional de Pesquisas da Amazônia, Manaus, 29 de julho a 02 de agosto de 2019. 6p.

20	COBIO	Ecologia e Conservação de Peixes de Água doce	ALBUQUERQUE, A. C. F. ; SANTOS, J. L. C. ; AMADIO, Sidinéia Aparecida ; DEUS, Cláudia Pereira de ; CORREA, M. A. A. ; ZUANON, JANSEN. e-DIVA: Uma Infraestrutura Computacional para Gestão de Dados do Programa PELD. Em: XXXIX Congresso da sociedade Brasileira de Computação/10 Workshop de Computação aplicada à gestão do meio ambiente e recursos naturais, v. 1, p. 57-66, 2019.
21	COBIO	Ecologia e Conservação de Peixes de Água doce	Amazonas, G.S.; Zuanon, J.A.S.; Pires, T.H.S. 2019. LUZ AMBIENTE AFETA O COMPORTAMENTO DE CORTE EM CRENUCHUS SPILURUS. In: Anais do VIII Congresso de Iniciação Científica do INPA – CONIC. Instituto Nacional de Pesquisas da Amazônia, Manaus, 29 de julho a 02 de agosto de 2019. 6p.
22	COBIO	Ecologia e Conservação de Peixes de Água doce	Pereira, W.D.O.; Zuanon, J.A.S.; Anjos, C.S. 2019. RELAÇÃO ENTRE O CONTEÚDO ENERGÉTICO E CARGA PARASITÁRIA EM ACESTRORHYNCUS FALCIROSTRIS (CHARACIFORMES: ACESTRORHYNCHIDAE): PERDAS E GANHOS. In: Anais do VIII Congresso de Iniciação Científica do INPA – CONIC. Instituto Nacional de Pesquisas da Amazônia, Manaus, 29 de julho a 02 de agosto de 2019. 5p.
23	COBIO	Ecologia e Conservação de Peixes de Água doce	Silva, I.G.; Deus, C.P. 2019. EFEITO DA SAZONALIDADE SOBRE A AMPLTUDE DE NICHO TRÓFICO DE ESPÉCIES QUE HABITAM HERBÁCEAS AQUÁTICAS. In: Anais do VIII Congresso de Iniciação Científica do INPA – CONIC. Instituto Nacional de Pesquisas da Amazônia, Manaus, 29 de julho a 02 de agosto de 2019. 5p.
24	COBIO	Ecologia e conservação de quelônios da Amazônia	Ferreira, J.S.; Vogt, R.C. 2019. ENRIQUECIMENTO AMBIENTAL NO RECINTO DE CHELONOIDIS DENTICULATUS (LINNAEUS 1766). In: Anais do VIII Congresso de Iniciação Científica do INPA – CONIC. Instituto Nacional de Pesquisas da Amazônia, Manaus, 29 de julho a 02 de agosto de 2019. 6p.
25	COBIO	Ecologia e conservação de quelônios da Amazônia	Tinoco, L.C.; Vogt, R.C. 2019. MENSURAÇÃO DA TAXA DE CRESCIMENTO EM FILHOTES PODOCNEMIS EXPANSA (SCHWEIGGER 1812) EM CATIVEIRO COM DIFERENTES DIETAS. In: Anais do VIII Congresso de Iniciação Científica do INPA – CONIC. Instituto Nacional de Pesquisas da Amazônia, Manaus, 29 de julho a 02 de agosto de 2019. 5p.

26	COBIO	Ecologia e evolução de plantas da Amazônia	Freitas, A.M.C.; Zartman, C.E. 2019. DELIMITAÇÃO MORFOMÉTRICA DE BRIÓFITAS DAS CAMPINARANAS E FLORESTAS DE TERRA FIRME NA RESERVA DE DESENVOLVIMENTO SUSTENTÁVEL DO UATUMÃ. In: Anais do VIII Congresso de Iniciação Científica do INPA – CONIC. Instituto Nacional de Pesquisas da Amazônia, Manaus, 29 de julho a 02 de agosto de 2019. 6p.
27	COBIO	Ecologia, Sistemática e História Natural da Mastofauna Amazônica	Gonçalves, R.S.; Silva, V.M.F.; Araújo, L.F.B. 20149. ESTUDO DAS CARACTERÍSTICAS SONORAS E IDENTIFICAÇÃO VOCAL EM PEIXE-BOI DA AMAZÔNIA (TRICHECHUS INUNGUIS). In: Anais do VIII Congresso de Iniciação Científica do INPA – CONIC. Instituto Nacional de Pesquisas da Amazônia, Manaus, 29 de julho a 02 de agosto de 2019. 5p.
28	COBIO	Ecologia, Sistemática e História Natural da Mastofauna Amazônica	Santos, M.Y.; Silva, V.M.F.; Amaral, R.S. 2019. AVALIAÇÃO DE ALTERAÇÕES OCULARES EM BOTO-VERMELHO (Inia geoffrensis) DE VIDA LIVRE. In: Anais do VIII Congresso de Iniciação Científica do INPA – CONIC. Instituto Nacional de Pesquisas da Amazônia, Manaus, 29 de julho a 02 de agosto de 2019. 6p.
29	COBIO	Entomologia na Amazônia: Diversidade de Insetos	Borghezan, M.E.A.; Zuanon, J.A.S., Pires, T.H.S. 2019. EFEITO DA ILUMINAÇÃO LOCAL SOBRE A RESOLUÇÃO DE COMBATES ENTRE MACHOS DE CRENUCHUS SPILURUS (CHARACIFORMES: CRENUCHIDAE). In: Anais do VIII Congresso de Iniciação Científica do INPA – CONIC. Instituto Nacional de Pesquisas da Amazônia, Manaus, 29 de julho a 02 de agosto de 2019. 6p.
30	COBIO	Entomologia na Amazônia: Diversidade de Insetos	Gomes, J.P.C.; Rafael, J.A. 2019. Vates BURMEISTER, 1838 (MANTODEA–VATIDAE) DA COLEÇÃO DE INVERTEBRADOS DO INSTITUTO NACIONAL DE PESQUISAS DA AMAZÔNIA-INPA. In: Anais do VIII Congresso de Iniciação Científica do INPA – CONIC. Instituto Nacional de Pesquisas da Amazônia, Manaus, 29 de julho a 02 de agosto de 2019. 5p.
31	COBIO	Entomologia na Amazônia: Diversidade de Insetos	Penaforte, F.L.G.; Henriques, A.L.Henriques. 2019. ATUALIZAÇÃO DA CHAVE DE IDENTIFICAÇÃO PARA AS ESPÉCIES DE Dichelacera (Dichelacera) MACQUART (DIPTERA: TABANIDAE). In: Anais do VIII Congresso de Iniciação Científica do INPA – CONIC. Instituto Nacional de Pesquisas da Amazônia, Manaus, 29 de julho a 02 de agosto de 2019. 4p.

32	COBIO	Entomologia na Amazônia: Diversidade de Insetos	Ribeiro, A.A.S.; Rafael, J.A. 2019. ESTRATIFICAÇÃO VERTICAL DE EMPIDIDAE (INSECTA: DIPTERA) UTILIZANDO ARMADILHAS DE MALAISE MONTADAS NA TORRE DA ESTAÇÃO EXPERIMENTAL DE MANEJO FLORESTAL, ZF-2, MANAUS, AMAZONAS. In: Anais do VIII Congresso de Iniciação Científica do INPA – CONIC. Instituto Nacional de Pesquisas da Amazônia, Manaus, 29 de julho a 02 de agosto de 2019.5p.
33	COBIO	Entomologia na Amazônia: Diversidade de Insetos	Souza, S.S.; Ale-Rocha, R.; Cordeiro, D.P. 2019. LEVANTAMENTO FAUNÍSTICO DE FLEBOTOMÍNEOS (DIPTERA, PSYCHODIDAE) NA UNIDADE DE CONSERVAÇÃO FES DO ANTIMARY, ACRE. In: Anais do VIII Congresso de Iniciação Científica do INPA – CONIC. Instituto Nacional de Pesquisas da Amazônia, Manaus, 29 de julho a 02 de agosto de 2019. 6p.
34	COBIO	Entomologia na Amazônia: Diversidade de Insetos	Zani, M.B.; Ale-Rocha, R.; Silva, G.F. 2019. ESTUDO TAXONÔMICO DAS ESPÉCIES AMAZÔNICAS DO GÊNERO Gastrops WILLISTON (DIPTERA, EPHYDRIDAE). In: Anais do VIII Congresso de Iniciação Científica do INPA – CONIC. Instituto Nacional de Pesquisas da Amazônia, Manaus, 29 de julho a 02 de agosto de 2019. 5p.
35	COBIO	Entomologia na Amazônia: Diversidade de Insetos	Silva, K.N.; Ale-Rocha, R.; Soares, M.M.M. 2019. DIVERSIDADE GENÉRICA DE DOLICHOPODIDAE (DIPTERA) DO PARQUE NACIONAL DA SERRA DA MOCIDADE, RORAIMA, BRASIL. In: Anais do VIII Congresso de Iniciação Científica do INPA – CONIC. Instituto Nacional de Pesquisas da Amazônia, Manaus, 29 de julho a 02 de agosto de 2019. 6p.
36	COBIO	Grupo de pesquisa de mamíferos amazônicos	Canto, L.V.; Spironello, W.R.; Gonçalves, A.L.S. 2019. INTERAÇÃO ENTRE VERTEBRADOS E PALMEIRAS DE SUB-BOSQUE EM UMA FLORESTA DE TERRA FIRME NA AMAZÔNIA CENTRAL. In: Anais do VIII Congresso de Iniciação Científica do INPA – CONIC. Instituto Nacional de Pesquisas da Amazônia, Manaus, 29 de julho a 02 de agosto de 2019. 5p.
37	COBIO	Grupo de Pesquisas em Abelhas	Sousa, J.T.S.; Carvalho-Zilse, G.; Lima, J.C.S. 2019. A INFLUÊNCIA DA QUANTIDADE DE ALIMENTO NATURAL NA PRODUÇÃO DE RAINHAS DE MELIPONA INTERRUPTA LATREILLE, 1811 (HYMENOPTERA). In: Anais do VIII Congresso de Iniciação Científica do INPA – CONIC. Instituto Nacional de Pesquisas da Amazônia, Manaus, 29 de julho a 02 de agosto de 2019. 6p.

38	COBIO	Grupo de Pesquisas em Abelhas	Souza, D.N.; Carvalho-Zilse, G.A.; Mascarenhas, A.L.S. 2019. INFLUÊNCIA DA ALIMENTAÇÃO COMPLEMENTAR NO NÚMERO POPULACIONAL DE UMA COLÔNIA DE Melipona interrupta LATREILLE, 1811, E UMA COLÔNIA DE Melipona seminigra FRIESE, 1903. In: Anais do VIII Congresso de Iniciação Científica do INPA – CONIC. Instituto Nacional de Pesquisas da Amazônia, Manaus, 29 de julho a 02 de agosto de 2019. 5p.
39	COBIO	Sementes da Amazônia - diversidade, ecologia e propagação	Calabazas, J.L.S.; Leal Filho, N. 2019. DESENVOLVIMENTO DE TÉCNICAS DE NUCLEAÇÃO VISANDO A RESTAURAÇÃO DE ÁREAS DEGRADADAS NA AMAZÔNIA. In: Anais do VIII Congresso de Iniciação Científica do INPA – CONIC. Instituto Nacional de Pesquisas da Amazônia, Manaus, 29 de julho a 02 de agosto de 2019. 5p.
40	COBIO	Sementes da Amazônia - diversidade, ecologia e propagação	Fontinelli, E.S.; Leal Filho, N. 2019. EFEITO DA TEMPERATURA E UMIDADE SOBRE O BANCO DE SEMENTES DE SOLOS DE FLORESTAS MADURAS NA REGIÃO DE MANAUS - SIMULAÇÃO DE AUMENTO DE TEMPERATURA E REDUÇÃO NA PRECIPITAÇÃO. In: Anais do VIII Congresso de Iniciação Científica do INPA – CONIC. Instituto Nacional de Pesquisas da Amazônia, Manaus, 29 de julho a 02 de agosto de 2019. 5p.
41	COBIO	Sementes da Amazônia - diversidade, ecologia e propagação	Marteninghi, S.L.V.; Ferraz, I.D.L. 2019. ACÚMULO DE RESERVAS DURANTE O DESENVOLVIMENTO DAS SEMENTES DE CASTANHA-DA-AMAZÔNIA (Bertholletia excelsa BONPL. LECYTHIDACEAE). In: Anais do VIII Congresso de Iniciação Científica do INPA – CONIC. Instituto Nacional de Pesquisas da Amazônia, Manaus, 29 de julho a 02 de agosto de 2019. 4p.
42	COBIO	Sementes da Amazônia - diversidade, ecologia e propagação	Medeiros, V.; Ferraz, I.D.K.; Calvi, G.P. 2019. É POSSÍVEL PREDIZER O TEOR DE ÁGUA DAS SEMENTES DE SEIS ESPÉCIES FLORESTAIS DA AMAZÔNIA UTILIZANDO A ATIVIDADE DE ÁGUA? In: Anais do VIII Congresso de Iniciação Científica do INPA – CONIC. Instituto Nacional de Pesquisas da Amazônia, Manaus, 29 de julho a 02 de agosto de 2019. 5p.
43	COBIO	Sementes da Amazônia - diversidade, ecologia e propagação	Silva, B.R.A.; Ferraz, I.D.K.; Calvi, G.P.; Carmo, E.M. 2019. MANEJO E QUEBRA DE DORMENCIA EM SEMENTES DE Byrsonima spp. (MALPIGHIACEAE) OCORRENTES NA REGIÃO DE MANAUS. In: Anais do VIII Congresso de Iniciação Científica do INPA – CONIC. Instituto Nacional de Pesquisas da Amazônia, Manaus, 29 de julho a 02 de agosto de 2019. 6p.

44	COBIO	Sementes da Amazônia - diversidade, ecologia e propagação	Souza, H.C.; Camargo, J.L.C.; Ferraz, I.D.K.; Calvi, G.P.; Carmo, E.M. 2019. CAPACIDADE DE GERMINAÇÃO APÓS O DESSECAMENTO E SUA IMPLICAÇÃO PARA O MANEJO DE SEMENTES. In: Anais do VIII Congresso de Iniciação Científica do INPA – CONIC. Instituto Nacional de Pesquisas da Amazônia, Manaus, 29 de julho a 02 de agosto de 2019. 5p.
45	COBIO	Sistemática e Ecologia de Coleoptera da Amazônia	Sena, B.K.A.; Fonseca, C.R.V.; Bevilaqua, M. 2019. ESTUDO TAXONÔMICO DOS PASSALINAE (COLEOPTERA: PASSALIDAE) DO PARQUE NACIONAL DO JÁU, AMAZONAS, BRASIL. In: Anais do VIII Congresso de Iniciação Científica do INPA – CONIC. Instituto Nacional de Pesquisas da Amazônia, Manaus, 29 de julho a 02 de agosto de 2019. 6p.
46	COBIO	Sistemática e Ecologia de Coleoptera da Amazônia	Zeballos, L.F.; Fonseca, C.R.V.; Lima, W.G. 2019. CONTRIBUIÇÃO AO ESTUDO DOS VAGALUMES (COLEOPTERA: LAMPYRIDAE): FORMAÇÃO DE BANCO DE DADOS DA COLEÇÃO ENTOMOLÓGICA DO INSTITUTO NACIONAL DE PESQUISAS DA AMAZÔNIA. In: Anais do VIII Congresso de Iniciação Científica do INPA – CONIC. Instituto Nacional de Pesquisas da Amazônia, Manaus, 29 de julho a 02 de agosto de 2019. 5p.
47	COBIO	Sistemática integrada de insetos aquáticos, com ênfase em Simuliidae (Diptera) na América do Sul	Francisco Tacio de Souza Simão; Ruth Leila Ferreira Keppler; Pablo Ignácio Marino. DIVERSIDADE DE Forcipomyia MEIGEN, 1818 (DIPTERA: CERATOPOGONIDAE) DA RESERVA BIOLÓGICA DA CAMPINA MANAUS, AM. In: Anais do VIII Congresso de Iniciação Científica do INPA – CONIC. Instituto Nacional de Pesquisas da Amazônia, Manaus, 29 de julho a 02 de agosto de 2019. 6p.
48	COBIO	Sistemática integrada de insetos aquáticos, com ênfase em Simuliidae (Diptera) na América do Sul	Paxeco, I.S.; Hamada, N.; Santana, L. 2019. TAXONOMIA DE HYDROPHILIDAE (INSECTA: COLEOPTERA) DA RESERVA FLORESTAL ADOLPHO DUCKE. In: Anais do VIII Congresso de Iniciação Científica do INPA – CONIC. Instituto Nacional de Pesquisas da Amazônia, Manaus, 29 de julho a 02 de agosto de 2019. 5p.
49	COBIO	Sistemática integrada de insetos aquáticos, com ênfase em Simuliidae (Diptera) na América do Sul	Silva, V.S.; Hamada, N.; Gomes, G.R.D. 2019. ASSOCIAÇÃO MOLECULAR DE LARVAS E ADULTOS DE Smicridea (TRICHOPTERA, HYDROPSYCHIDAE) DA ESTAÇÃO BIOLÓGICA DE BORACÉIA, SÃO PAULO. In: Anais do VIII Congresso de Iniciação Científica do INPA – CONIC. Instituto Nacional de Pesquisas da Amazônia, Manaus, 29 de julho a 02 de agosto de 2019. 6p.

50	COBIO	Sistemática integrada de insetos aquáticos, com ênfase em Simuliidae (Diptera) na América do Sul	Matos, M.V.; Keppler, R.L.F.; Silva, G.F. 2019. ESTUDO TAXONÔMICO DAS ESPÉCIES DA SUBFAMÍLIA STENOMICRINAE (DIPTERA, SCHIZOPHORA, PERISCELIDIDAE) PROVENIENTE DA RESERVA BIOLÓGICA DE CAMPINA, MANAUS, AMAZONAS. In: Anais do VIII Congresso de Iniciação Científica do INPA – CONIC. Instituto Nacional de Pesquisas da Amazônia, Manaus, 29 de julho a 02 de agosto de 2019. 5p.
51	COBIO	Sistemática integrada de insetos aquáticos, com ênfase em Simuliidae (Diptera) na América do Sul	Silva, J.V.C.; Hamada, N.; Amora, G. 2019. CORYDALIDAE (INSECTA: MEGALOPTERA) DA COLEÇÃO DE INVERTEBRADOS DO INSTITUTO NACIONAL DE PESQUISA DA AMAZÔNIA. In: Anais do VIII Congresso de Iniciação Científica do INPA – CONIC. Instituto Nacional de Pesquisas da Amazônia, Manaus, 29 de julho a 02 de agosto de 2019. 6p.
52	COBIO	Taxonomia da Flora Amazônica	Alves, J.F.; Amaral, I.L. 2019. ASPECTO DE DISPERSÃO DE ESPÉCIES VEGETAL EM TRÊS ÁREAS DE FLORESTA OMBRÓFILA DENSA DE TERRA FIRME, DO MUNICÍPIO DE MANAUS, AM. In: Anais do VIII Congresso de Iniciação Científica do INPA – CONIC. Instituto Nacional de Pesquisas da Amazônia, Manaus, 29 de julho a 02 de agosto de 2019. 7p.
53	COBIO	Taxonomia da Flora Amazônica	Anjos, E.M.P.M.; Melo, M.F.F. 2019. Título do Trabalho: MORFOLOGIA DE FRUTOS, SEMENTES (PIRÊNIO) E DESENVOLVIMENTO DE PLÂNTULAS DE BURSERACEAE. In: Anais do VIII Congresso de Iniciação Científica do INPA – CONIC. Instituto Nacional de Pesquisas da Amazônia, Manaus, 29 de julho a 02 de agosto de 2019. 5p.
54	COBIO	Taxonomia da Flora Amazônica	Costa, D.A.M.; Amaral, I.L. 2019. MORTALIDADE E RECRUTAMENTO DE ESPÉCIES FLORESTAIS, OCORRENTES EM FLORESTA DENSA DE TERRA FIRME, NA ESTAÇÃO EXPERIMENTAL ZF-2, MANAUS, AM. In: Anais do VIII Congresso de Iniciação Científica do INPA – CONIC. Instituto Nacional de Pesquisas da Amazônia, Manaus, 29 de julho a 02 de agosto de 2019. 6p.
55	COBIO	Taxonomia da Flora Amazônica	Gomes, I.J.S.; Matos, F.D.A. 2019. ANÁLISE ECOLÓGICA DA VEGETAÇÃO DE UMA FLORESTA DE TERRA FIRME, SANTA ISABEL DO RIO NEGRO, AM. In: Anais do VIII Congresso de Iniciação Científica do INPA – CONIC. Instituto Nacional de Pesquisas da Amazônia, Manaus, 29 de julho a 02 de agosto de 2019. 4p.

56	COBIO	Taxonomia da Flora Amazônica	Magalhães, A.S.; Soares, M.L.C. 2019. PADRÃO DE VENAÇÃO DAS ESPÉCIES DE BROSIMUM SW. (MORACEAE) OCORRENTES NA RESERVA DUCKE, AMAZONAS, BRASIL. In: Anais do VIII Congresso de Iniciação Científica do INPA – CONIC. Instituto Nacional de Pesquisas da Amazônia, Manaus, 29 de julho a 02 de agosto de 2019. 6p.
57	COBIO	Taxonomia da Flora Amazônica	Paz, F.A.N.; Morais, M.L.C.S. 2019. LEVANTAMENTO FLORÍSTICO DA SUBFAMÍLIA FABOIDEAE (FABACEAE) NO MUNICIPIO DE SANTA ISABEL DO RIO NEGRO, AM. In: Anais do VIII Congresso de Iniciação Científica do INPA – CONIC. Instituto Nacional de Pesquisas da Amazônia, Manaus, 29 de julho a 02 de agosto de 2019. 5p.
58	COBIO	Taxonomia da Flora Amazônica	Silva, S.L.F.; Amaral, I.L. 2019. ESPÉCIES DE VEGETAÇÃO DA ÁREA DE INFLUÊNCIA DA PONTE SOBRE O RIO NEGRO. In: Anais do VIII Congresso de Iniciação Científica do INPA – CONIC. Instituto Nacional de Pesquisas da Amazônia, Manaus, 29 de julho a 02 de agosto de 2019. 5p.
59	COBIO	Taxonomia da Flora Amazônica	Alves, D.G.; Matos, D.A. 2019. DIVERSIDADE E SIMILARIDADE FLORÍSTICA DE TRÊS AMBIENTES NA ESTAÇÃO EXPERIMENTAL DE SILVICULTURA TROPICAL. In: Anais do VIII Congresso de Iniciação Científica do INPA – CONIC. Instituto Nacional de Pesquisas da Amazônia, Manaus, 29 de julho a 02 de agosto de 2019. 5p.
60	COBIO	Zoologia na Amazônia:Diversidade, Biogeografia e Coleções	Castro, A.V.; Choueri, E.H.L.; Werneck, F.P. 2019. FILOGEOGRAFIA DO COMPLEXO Copeoglossum nigropunctatum (SQUAMATA, SCINCIDAE) NA BACIA AMAZÔNICA. In: Anais do VIII Congresso de Iniciação Científica do INPA – CONIC. Instituto Nacional de Pesquisas da Amazônia, Manaus, 29 de julho a 02 de agosto de 2019. 7p.
61	COBIO	Zoologia na Amazônia:Diversidade, Biogeografia e Coleções	Santos, M.O.; Werneck, F.P. 2019. ASSISTENTE DE CURADORIA DA COLEÇÃO DE ANFÍBIOS E RÉPTEIS. In: Anais do VIII Congresso de Iniciação Científica do INPA – CONIC. Instituto Nacional de Pesquisas da Amazônia, Manaus, 29 de julho a 02 de agosto de 2019. 5p.
62	COBIO		Lima, B.G.; Ferreira, E.J.L. 2019. COMPORTAMENTO FENOLÓGICO DE INDIVÍDUOS ARBÓREOS DO DOSSEL DE UMA FLORESTA ABERTA COM BAMBU DO SUDOESTE DA AMAZÔNIA, BRASIL. In: Anais do VIII Congresso de Iniciação Científica do INPA – CONIC. Instituto Nacional de Pesquisas da Amazônia, Manaus, 29 de julho a 02 de agosto de 2019.

63	COBIO		Ribeiro, Í.F.N.; Ferreira, E.J.L. 2019. EFEITOS DA PRESENÇA DO BAMBU (Guadua SPP.) SOBRE A DENSIDADE E A COMPOSIÇÃO FLORÍSTICA DO BANCO DE SEMENTES EM FLORESTA OMBRÓFILA ABERTA NO LESTE DO ACRE. In: Anais do VIII Congresso de Iniciação Científica do INPA – CONIC. Instituto Nacional de Pesquisas da Amazônia, Manaus, 29 de julho a 02 de agosto de 2019. 5p.
64	COBIO		Velozo, J.C.G.; Ferreira, E.J.L. 2019. AVALIAÇÃO DA PRODUÇÃO DE LITEIRA VEGETAL EM FLORESTA ABERTA COM BAMBU DO SUDOESTE DA AMAZÔNIA, BRASIL. In: Anais do VIII Congresso de Iniciação Científica do INPA – CONIC. Instituto Nacional de Pesquisas da Amazônia, Manaus, 29 de julho a 02 de agosto de 2019. 5p.
65	COBIO		Ingrid Costa Luna; Danilo Pacheco Cordeiro. 2019. ESTRATIFICAÇÃO VERTICAL DA FAUNA DE FLEBOTOMÍNEOS (Diptera, Psychodidae) NA RESERVA BIOLÓGICA DO CUIEIRAS ZF-2, MANAUS, AMAZONAS. In: Anais do VIII Congresso de Iniciação Científica do INPA – CONIC. Instituto Nacional de Pesquisas da Amazônia, Manaus, 29 de julho a 02 de agosto de 2019. 5p.
66	CODAM	Ecofisiologia e fitossanidade de árvores	Araújo, J.N.; Marenco, R.A. 2019. CRESCIMENTO, TEOR RELATIVO DE CLOROFILA E EFICIÊNCIA QUÂNTICA MÁXIMA DO FOTOSSISTEMA II EM (Dipteryx odorata) EM RESPOSTA À IRRADIÂNCIA. In: Anais do VIII Congresso de Iniciação Científica do INPA – CONIC. Instituto Nacional de Pesquisas da Amazônia, Manaus, 29 de julho a 02 de agosto de 2019. 6p.
67	CODAM	Ecofisiologia e fitossanidade de árvores	Baraúna, B.R.; Marenco, R.A. 2019. EFEITOS DA ADUBAÇÃO FOSFATADA NO CRESCIMENTO DE MUDAS DE Garcinia brasiliensis MART. In: Anais do VIII Congresso de Iniciação Científica do INPA – CONIC. Instituto Nacional de Pesquisas da Amazônia, Manaus, 29 de julho a 02 de agosto de 2019. 5p.
68	CODAM	Ecologia, monitoramento e uso sustentável de áreas úmidas - MAUA	Costa, G.C.; Piedade, M.T.F.; Demarchi, L.O. 2019. CRESCIMENTO E OCUPAÇÃO DE ESPÉCIES DE PLANTAS NATIVAS COM POTENCIAL ORNAMENTAL EM JARDINS FLUTUANTES ARTIFICIAIS INTRODUZIDOS NO LAGO AMAZÔNICO DO INPA. 5p.

69	CODAM	Ecologia, monitoramento e uso sustentável de áreas úmidas - MAUA	Souza, S.N.G.; Piedade, M.T.F.; Lopes, A.; Demarchi, L.O. 2019. MORFOLOGIA, GERMINAÇÃO E EFEITO DA INUNDAÇÃO E ESTRESSE HÍDRICO NO ESTABELECIMENTO INICIAL DE Aldina heterophylla, Spruce ex Benth (Fabaceae). In: Anais do VIII Congresso de Iniciação Científica do INPA – CONIC. Instituto Nacional de Pesquisas da Amazônia, Manaus, 29 de julho a 02 de agosto de 2019. 5p.
70	CODAM	Ecologia, monitoramento e uso sustentável de áreas úmidas - MAUA	Silva, K.F.A., Schöngart, J. 2019. MODELOS DE ALOMETRIA E DE CRESCIMENTO DA ESPÉCIE ARBÓREA Swartzia polyphylla DC. (FABACEAE) PARA ESTIMATIVA DE ESTOQUE E PRODUÇÃO EM BIOMASSA NAS FLORESTAS DE IGAPÓ DO PARQUE NACIONAL DO JÁU, AMAZÔNIA CENTRAL. 7p.
71	CODAM	Fisiogen	60. Gonçalves, K.D.; Fernandes, A.V. 2019. ATIVIDADE DE INIBIDORES PROTEOLITICOS EM SEMENTES DE Inga Mill. E SEU POTENCIAL ANTIBACTERIANO. In: Anais do VIII Congresso de Iniciação Científica do INPA – CONIC. Instituto Nacional de Pesquisas da Amazônia, Manaus, 29 de julho a 02 de agosto de 2019. 5p.
72	CODAM	Fisiogen	Silva, K.K.G.; Fernandes, A.V. 2019. CARACTERIZAÇÃO FITOQUÍMICA E ATIVIDADE BIOLÓGICA DO ÓLEO ESSENCIAL DE Guatteria citriodora Ducke (ANNONACEAE). In: Anais do VIII Congresso de Iniciação Científica do INPA – CONIC. Instituto Nacional de Pesquisas da Amazônia, Manaus, 29 de julho a 02 de agosto de 2019. 5p.
73	CODAM	IDEA - Indicadores Ambientais e Dinâmica em Ecossistemas Aquáticos	Rodrigues, G.F.A.; Domingos-Moreira, F.X.V. 2019. BIOMARCADORES DE EFEITO E EXPOSIÇÃO EM PEIXES DE TRÊS IGARAPÉS DE MANAUS. In: Anais do VIII Congresso de Iniciação Científica do INPA – CONIC. Instituto Nacional de Pesquisas da Amazônia, Manaus, 29 de julho a 02 de agosto de 2019. 6p.
74	CODAM	IDEA - Indicadores Ambientais e Dinâmica em Ecossistemas Aquáticos	Silva, M.N.; Sargentini Junior, E.; Silva, H.A.; Bolson, M.A. 2019. DESENVOLVIMENTO DE SISTEMA DE TITULAÇÃO POTENCIOMÉTRICA EM FLUXO CONTÍNUO UTILIZANDO A FUNÇÃO DE GRAN MODIFICADA PARA DETERMINAÇÃO DAS CONSTANTES DE ACIDEZ DE SUBSTÂNCIAS HÚMICAS AQUÁTICAS DO RIO NEGRO – AM. In: Anais do VIII Congresso de Iniciação Científica do INPA – CONIC. Instituto Nacional de Pesquisas da Amazônia, Manaus, 29 de julho a 02 de agosto de 2019. 6p.

75	CODAM	IDEA - Indicadores Ambientais e Dinâmica em Ecossistemas Aquáticos	Soares, D.V.S.; Domingos-Moreira, F.X.V. 2019. PERFIL HISTOPATOLÓGICO DE FÍGADO DE Cichlasoma amazonarum DO IGARAPÉ DO IFAM – CAMPUS ZONA LESTE DA CIDADE DE MANAUS, AM. In: Anais do VIII Congresso de Iniciação Científica do INPA – CONIC. Instituto Nacional de Pesquisas da Amazônia, Manaus, 29 de julho a 02 de agosto de 2019. 5p.
76	CODAM	IDEA - Indicadores Ambientais e Dinâmica em Ecossistemas Aquáticos	Vieira, M.R.S.; Pascoaloto, D. 2019. RESÍDUOS SÓLIDOS E SUA INTERFERÊNCIA SOBRE A QUALIDADE DA ÁGUA DO IGARAPÉ DO QUARENTA, BACIA DO EDUCANDOS - MANAUS/AM. In: Anais do VIII Congresso de Iniciação Científica do INPA – CONIC. Instituto Nacional de Pesquisas da Amazônia, Manaus, 29 de julho a 02 de agosto de 2019. 5p.
77	CODAM	Interações Biosfera-Atmosfera e Ciclos Biogeoquimicos na Amazonia	Balieiro, I.N.; Ferraz, J.B.S.; Trindade, A.S. 2019. AVALIAÇÃO EDÁFICO-NUTRICIONAL DE ESPÉCIES NATIVAS PLANTADAS EM ÁREA ALTAMENTE DEGRADADA. In: Anais do VIII Congresso de Iniciação Científica do INPA – CONIC. Instituto Nacional de Pesquisas da Amazônia, Manaus, 29 de julho a 02 de agosto de 2019. 5p.
78	CODAM	Interações Biosfera-Atmosfera e Ciclos Biogeoquimicos na Amazonia	Batista, D.L.; Quesada, C.A.N.; Garcia, S. 2019. PERDA DE ÁREA FOLIAR POR HERBIVORIA EM FOLHAS DE SERAPILHEIRA EM UMA FLORESTA DE TERRA FIRME NA AMAZÔNIA CENTRAL. In: Anais do VIII Congresso de Iniciação Científica do INPA – CONIC. Instituto Nacional de Pesquisas da Amazônia, Manaus, 29 de julho a 02 de agosto de 2019. 5p.
79	CODAM	Interações Biosfera-Atmosfera e Ciclos Biogeoquimicos na Amazonia	Braga, C.K.S.; Trindade, A.S.; Ferraz, J.B.S. 2019. AVALIAÇÃO NUTRICIONAL DO ADUBO VERDE PARA RESTAURAÇÃO FLORESTAL EM ÁREAS DEGRADADAS. In: Anais do VIII Congresso de Iniciação Científica do INPA – CONIC. Instituto Nacional de Pesquisas da Amazônia, Manaus, 29 de julho a 02 de agosto de 2019. 5p.
80	CODAM	Interações Biosfera-Atmosfera e Ciclos Biogeoquimicos na Amazonia	Braga, R.S.; Quesada, C.A. 2019. QUANTIFICAÇÃO DAS FEZES DE INSETOS ENCONTRADAS NA SERAPILHEIRA EM UMA PARCELA DE FLORESTA DE terra firme NA AMAZÔNIA CENTRAL. In: Anais do VIII Congresso de Iniciação Científica do INPA – CONIC. Instituto Nacional de Pesquisas da Amazônia, Manaus, 29 de julho a 02 de agosto de 2019. 6p.

81	CODAM	Interações Biosfera-Atmosfera e Ciclos Biogeoquimicos na Amazonia	Cruz, B.S.R.; Trindade, A.S.; Ferraz, J.B.S. 2019. INFLUÊNCIA DA ADUBAÇÃO VERDE NAS PROPRIEDADES FÍSICAS E QUÍMICAS DE UM SOLO DEGRADADO. In: Anais do VIII Congresso de Iniciação Científica do INPA – CONIC. Instituto Nacional de Pesquisas da Amazônia, Manaus, 29 de julho a 02 de agosto de 2019. 5p.
82	CODAM	Manejo Florestal	Bezerra, I.C.G.; Santos, J.; Campos, M.A.A. 2019. GEORREFERENCIAMENTO DE ÁRVORES E PARCELAS EXPERIMENTAIS EM FLORESTA DA AMAZÔNIA CENTRAL: COMPARAÇÃO GPS E GPS+GLONASS. In: Anais do VIII Congresso de Iniciação Científica do INPA – CONIC. Instituto Nacional de Pesquisas da Amazônia, Manaus, 29 de julho a 02 de agosto de 2019. 5p.
83	CODAM	Manejo Florestal	Corrêa, A.N.C.; Lima, A.J.N. 2019. ESTIMATIVA DO COEFICIENTE DE RENDIMENTO VOLUMÉTRICO A PARTIR DE DOIS MÉTODOS DE CUBAGEM RIGOROSA. In: Anais do VIII Congresso de Iniciação Científica do INPA – CONIC. Instituto Nacional de Pesquisas da Amazônia, Manaus, 29 de julho a 02 de agosto de 2019. 5p.
84	CODAM	Manejo Florestal	Lima, R.C.C.; Lima, A.J.N. 2019. PROJEÇÃO DA DINÂMICA DE UMA CAMPINARANA COM O USO DA CADEIA DE TRÂNSIÇÃO PROBABILÍSTICA DE MARKOV. In: Anais do VIII Congresso de Iniciação Científica do INPA – CONIC. Instituto Nacional de Pesquisas da Amazônia, Manaus, 29 de julho a 02 de agosto de 2019. 5p.
85	CODAM	Manejo Florestal	Santos, W.O.; Higuchi, N. 2019. FENOLOGIA DE ÁRVORES DE TACHIGALI SPP. AUBL. EM FLORESTA DE TERRA FIRME, NA AMAZÔNIA CENTRAL. In: Anais do VIII Congresso de Iniciação Científica do INPA – CONIC. Instituto Nacional de Pesquisas da Amazônia, Manaus, 29 de julho a 02 de agosto de 2019. 5p.
86	CODAM	Manejo Florestal	Souza, S.F.; Campos, M.A.A. 2019. DESENVOLVIMENTO DE BASE DE DADOS GEOGRÁFICOS PARA ÁREAS COM INVENTÁRIO FLORESTAL NO ESTADO DO AMAZONAS. In: Anais do VIII Congresso de Iniciação Científica do INPA – CONIC. Instituto Nacional de Pesquisas da Amazônia, Manaus, 29 de julho a 02 de agosto de 2019. 4p.
87	CODAM	Manejo Florestal	Teixeira, S.S.; Campos, M.A.A. 2019. DISTRIBUIÇÃO DE ESPÉCIES POTENCIAIS PARA PRODUTOS FLORESTAIS NÃO MADEIREIROS EM DOIS TRANSECTOS SOBRE UM GRADIENTE TOPOGRÁFICO NA AMAZÔNIA CENTRAL. In: Anais do VIII Congresso de Iniciação Científica do INPA – CONIC. Instituto Nacional de Pesquisas da Amazônia, Manaus, 29 de julho a 02 de agosto de 2019. 5p.

88	CODAM	Modelagem meteorológica do Amazonas	Gonçalves, J.P.; Candido, L.A. 2019. ANÁLISE DA INFLUÊNCIA DO BOSQUE NA TEMPERATURA, UMIDADE E CONCENTRAÇÃO DE DIÓXIDO DE CARBONO NO AR. In: Anais do VIII Congresso de Iniciação Científica do INPA – CONIC. Instituto Nacional de Pesquisas da Amazônia, Manaus, 29 de julho a 02 de agosto de 2019. 4p.
89	CODAM	Modelagem meteorológica do Amazonas	Mamud, P.M.; Candido, L.A. 2019. AVALIAÇÃO DA CONTRIBUIÇÃO DOS TELHADOS VERDES PARA MITIGAÇÃO DO EFEITO DE ILHA DE CALOR NA CIDADE DE MANAUS. In: Anais do VIII Congresso de Iniciação Científica do INPA – CONIC. Instituto Nacional de Pesquisas da Amazônia, Manaus, 29 de julho a 02 de agosto de 2019. 5p.
90	CODAM	RHANIA - Recursos Hídricos em Ambientes Naturais e Impactados na Amazônia	OLIVEIRA, C. C. R. ; SILVA, M. S. R. ; MIRANDA, S. A. F. ; GOMES, N. A. ; OLIVEIRA, R. C.. USO DO EXTRATO DA SEMENTE DE BURITI COMO AGENTE COAGULANTE NA QUALIDADE DA ÁGUA PARA CONSUMO. Em: XXIII SIMPÓSIO BRASILEIRO DE RECURSOS HÍDRICOS, 2019.
91	CODAM	RHANIA - Recursos Hídricos em Ambientes Naturais e Impactados na Amazônia	OLIVEIRA, R. C. ; BASTOS, A. S. ; SILVA, M. S. R. ; GOMES, N. A. ; MIRANDA, S. A. F. ; RíOS-VILLAMIZAR, E. A ; ABREU, A. C. ; CUNHA, H. B. ; FREITAS, E. P.. A RELAÇÃO ENTRE O CARBONO E NITROGÊNIO NOS RIOS SOLIMÕES E NEGRO - AM. Em: XXIII SIMPÓSIO BRASILEIRO DE RECURSOS HÍDRICOS, 2019.
92	CODAM	RHANIA - Recursos Hídricos em Ambientes Naturais e Impactados na Amazônia	RíOS-VILLAMIZAR, E. A ; SILVA, M. S. R. ; OLIVEIRA, R. C. ; MIRANDA, S. A. F. ; FILGUEIRA, Sávio José ; Bringel, S.R.B. ; GOMES, N. A. ; TADEI, W. P. ; FERREIRA, V. C.. HIDROQUÍMICA DOS CORPOS DE ÁGUA NO RIO MADEIRA E AFLUENTES EM ÁREAS PRÓXIMAS A UHE JIRAU/RO. Em: XXIII SIMPÓSIO BRASILEIRO DE RECURSOS HÍDRICO, 2019.
93	CODAM	RHANIA - Recursos Hídricos em Ambientes Naturais e Impactados na Amazônia	SILVA, M. S. R.; RíOS-VILLAMIZAR, E. A ; MIRANDA, S. A. F. ; GOMES, N. A. ; PASCOALOTO, D. ; FILGUEIRA, Sávio J ; OLIVEIRA, R. C. ; SANTANA, G. P. ; CUNHA, H. B.. BACIA HIDROGRÁFICA DO RIO AMAZONAS: TIPOLOGIA VOLTADA PARA A GESTÃO DESTES RECURSOS. Em: XXIII SIMPÓSIO BRASILEIRO DE RECURSOS HÍDRICOS, 2019.
94	CODAM	RHANIA - Recursos Hídricos em Ambientes Naturais e Impactados na Amazônia	Albuquerque, S.D.; Silva, M.L. 2019. ANÁLISE AMBIENTAL DOS RECURSOS HÍDRICOS SUBTERRÂNEOS DA COLÔNIA ANTÔNIO ALEIXO, NA CIDADE DE MANAUS – AM. In: Anais do VIII Congresso de Iniciação Científica do INPA – CONIC. Instituto Nacional de Pesquisas da Amazônia, Manaus, 29 de julho a 02 de agosto de 2019. 4p.

95	CODAM	RHANIA - Recursos Hídricos em Ambientes Naturais e Impactados na Amazônia	Almeida, R.M.; Miranda, S.A.F. 2019. DETERMINAÇÃO DO ÍNDICE DE ESTADO TRÓFICO NO LAGO DO ALEIXO, MANAUS – AM. In: Anais do VIII Congresso de Iniciação Científica do INPA – CONIC. Instituto Nacional de Pesquisas da Amazônia, Manaus, 29 de julho a 02 de agosto de 2019. 5p.
96	CODAM	RHANIA - Recursos Hídricos em Ambientes Naturais e Impactados na Amazônia	Costa, A.S.; Ferreira, S.J.F. 2019. VARIABILIDADE TEMPORAL DA UMIDADE DO SOLO EM UM POÇO PROFUNDO NA AMAZÔNIA CENTRAL. In: Anais do VIII Congresso de Iniciação Científica do INPA – CONIC. Instituto Nacional de Pesquisas da Amazônia, Manaus, 29 de julho a 02 de agosto de 2019. 5p.
97	CODAM	RHANIA - Recursos Hídricos em Ambientes Naturais e Impactados na Amazônia	Dorneles, I.S.J.; Ferreira, S.J.F. 2019. NÍVEIS FREÁTICOS INFLUENCIADOS PELA PRECIPITAÇÃO E TOPOGRAFIA EM UMA MICROBACIA DO IGARAPÉ-ASU. In: Anais do VIII Congresso de Iniciação Científica do INPA – CONIC. Instituto Nacional de Pesquisas da Amazônia, Manaus, 29 de julho a 02 de agosto de 2019. 6p.
98	CODAM	RHANIA - Recursos Hídricos em Ambientes Naturais e Impactados na Amazônia	Oliveira, C.C.R.; Silva, M.S.R.; Miranda, S.A.F. 2019. O USO DA SEMENTE DE BURITI COMO AGENTE COAGULANTE NA ÁGUA DE SUPERFÍCIE E POTABILIDADE PARA CONSUMO. In: Anais do VIII Congresso de Iniciação Científica do INPA – CONIC. Instituto Nacional de Pesquisas da Amazônia, Manaus, 29 de julho a 02 de agosto de 2019. 5p.
99	CODAM	RHANIA - Recursos Hídricos em Ambientes Naturais e Impactados na Amazônia	Pereira, J.S.; Ferreira, S.J.F. 2019. COMPOSIÇÃO QUÍMICA DA ÁGUA DA CHUVA EM ÁREA URBANA, PERIURBANA E FLORESTA PRIMÁRIA NO MUNICÍPIO DE MANAUS, ESTADO DO AMAZONAS. In: Anais do VIII Congresso de Iniciação Científica do INPA – CONIC. Instituto Nacional de Pesquisas da Amazônia, Manaus, 29 de julho a 02 de agosto de 2019. 5p.
100	CODAM	RHANIA - Recursos Hídricos em Ambientes Naturais e Impactados na Amazônia	Silva, G.A.; Silva, M.S.R. 2019. AVALIAR QUANTO AO ASPECTO FÍSICO, FÍSICO-QUÍMICO E QUÍMICO AS ÁGUAS DO LAGO DO ALEIXO, MANAUS/AM. In: Anais do VIII Congresso de Iniciação Científica do INPA – CONIC. Instituto Nacional de Pesquisas da Amazônia, Manaus, 29 de julho a 02 de agosto de 2019. 5p.
101	CODAM	RHANIA - Recursos Hídricos em Ambientes Naturais e Impactados na Amazônia	Silva, R.S.; Trigo, A.R.T.V. 2019. CARACTERIZAÇÃO DA VEGETAÇÃO RIPÁRIA E POSSÍVEIS AGENTES POLUIDORES DESSE ECOSSISTEMA NO LAGO DO ALEIXO/AM. In: Anais do VIII Congresso de Iniciação Científica do INPA – CONIC. Instituto Nacional de Pesquisas da Amazônia, Manaus, 29 de julho a 02 de agosto de 2019. 5p.

102	CODAM	RHANIA - Recursos Hídricos em Ambientes Naturais e Impactados na Amazônia	Oliveira, R.S.; Cunha, H.B. 2019. BALANÇO DE ENERGIA NOS PERÍODOS SECO E CHUVOSO EM DIFERENTES ECOSSISTEMAS – FLORESTA PRIMÁRIA E SECUNDÁRIA NA AMAZÔNIA CENTRAL. In: Anais do VIII Congresso de Iniciação Científica do INPA – CONIC. Instituto Nacional de Pesquisas da Amazônia, Manaus, 29 de julho a 02 de agosto de 2019. 7p.
103	CODAM	Serviços ambientais, Capacidade de suporte humano e impactos do desmatamento	Yanai, Aurora Miho ; Graça, Paulo Maurício Lima de Alencastro ; Escada, M.I.S. ; ZICCARDI, L. G. ; FEARNSIDE, PHILIP M. Efeito da concentração de terras na dinâmica do desmatamento em projeto de assentamento na Amazônia: O caso do PA Matupi (AM). Em: XIX Simpósio Brasileiro de Sensoriamento Remoto, 2019
104	CODAM	Serviços ambientais, Capacidade de suporte humano e impactos do desmatamento	Félix, C.G.S.; Fearnside, P.M.; Ferrante, L. 2019. DECLÍNIOS DE ANFÍBIOS NO BRASIL E AS MUDANÇAS CLIMÁTICAS. In: Anais do VIII Congresso de Iniciação Científica do INPA – CONIC. Instituto Nacional de Pesquisas da Amazônia, Manaus, 29 de julho a 02 de agosto de 2019. 5p.
105	CODAM	Serviços ambientais, Capacidade de suporte humano e impactos do desmatamento	Moraes, T.N.M.; Fearnside, P.M.; Ferrante, L. 2019. A RESPOSTA DOS ANFÍBIOS ÀS MUDANÇAS CLIMÁTICAS NA AMAZÔNIA CENTRAL. In: Anais do VIII Congresso de Iniciação Científica do INPA – CONIC. Instituto Nacional de Pesquisas da Amazônia, Manaus, 29 de julho a 02 de agosto de 2019. 6p.
106	COSAS	Citogenética, Genômica de Mosquitos Vetores e Microrganismos Etiológicos	Camargo, G.C.B.; Pontes, G.S. 2019. AVALIAÇÃO IN VITRO DA ATIVIDADE ANTINEOPLÁSICA DA BIOMOLÉCULA SESQUITERPENO ZERUMBONA. In: Anais do VIII Congresso de Iniciação Científica do INPA – CONIC. Instituto Nacional de Pesquisas da Amazônia, Manaus, 29 de julho a 02 de agosto de 2019. 5p.
107	COSAS	Citogenética, Genômica de Mosquitos Vetores e Microrganismos Etiológicos	Melo, S.A.; Pontes, G.S. 2019. DIAGNÓSTICO MOLECULAR DAS INFECÇÕES PELOS VÍRUS DA ZIKA (ZIKV) E DENGUE (DENV) EM MULHERES GRÁVIDAS E RECÉM-NASCIDOS ATENDIDOS NO INSTITUTO DA MULHER DONA LINDU-IMDL. In: Anais do VIII Congresso de Iniciação Científica do INPA – CONIC. Instituto Nacional de Pesquisas da Amazônia, Manaus, 29 de julho a 02 de agosto de 2019. 5p.

108	COSAS	Citogenética, Genômica de Mosquitos Vetores e Microrganismos Etiológicos	Mourão, E.M.V.; Pontes, G.S. 2019. ASPECTOS IMUNOPATOGÊNICOS ASSOCIADOS À COINFECÇÃO POR Salmonella não-tifóide (SNT) E MALARIA EM CAMUNDONGOS. In: Anais do VIII Congresso de Iniciação Científica do INPA – CONIC. Instituto Nacional de Pesquisas da Amazônia, Manaus, 29 de julho a 02 de agosto de 2019. 8p.
109	COSAS	Educação Ambiental com Comunidades Urbanas na Amazônia	Cardoso. H.L.F.; Azevedo, G.C.; Higuchi, M.I.G. 2019. POTENCIAL DO USO DE CARTILHAS INTERATIVAS NO CONTEXTO ESCOLAR: FLORESTAS E UNIDADES DE CONSERVAÇÃO. In: Anais do VIII Congresso de Iniciação Científica do INPA – CONIC. Instituto Nacional de Pesquisas da Amazônia, Manaus, 29 de julho a 02 de agosto de 2019. 5p.
110	COSAS	Educação Ambiental com Comunidades Urbanas na Amazônia	Martins, F.S.; Higuchi, M.I.G. 2019 POTENCIAL DO USO DE CARTILHAS INTERATIVAS NO CONTEXTO ESCOLAR: FLORESTA E CICLO DA ÁGUA. In: Anais do VIII Congresso de Iniciação Científica do INPA – CONIC. Instituto Nacional de Pesquisas da Amazônia, Manaus, 29 de julho a 02 de agosto de 2019. 4p.
111	COSAS	Educação Ambiental com Comunidades Urbanas na Amazônia	Silva, R.F.; Azevedo, G.C.; Higuchi, M.I.G. 2019. POTENCIAL DO USO DE CARTILHAS INTERATIVAS NO CONTEXTO ESCOLAR: FLORESTA E MUDANÇA CLIMÁTICA. In: Anais do VIII Congresso de Iniciação Científica do INPA – CONIC. Instituto Nacional de Pesquisas da Amazônia, Manaus, 29 de julho a 02 de agosto de 2019. 5p.
112	COSAS	Grupo de Pesquisa em Alimentos e Nutrição na Amazônia	AGUIAR, JAIME PAIVA LOPES; Souza, Francisca das Chagas do Amaral ; CARLOS JUNIOR, R.. Determination of fruit oil fatty acid profile from bacaba-de-leque. Em: XXI ENCONTRO NACIONAL E VII CONGRESSO LATINO AMERICANO DE ANALISTAS DE ALIMENTOS, 2019.
113	COSAS	Grupo de Pesquisa em Alimentos e Nutrição na Amazônia	MOURA, L. G. S. ; BEZERRA, K. O. ; MARQUES, M. N. ; FELIX, P. H. C. ; AGUIAR, JAIME PAIVA LOPES ; Souza, Francisca das Chagas do Amaral. Estabilidade do néctar de camu-camu (Myrciaria dubia (H.B.K) MC Vaugh) pasteurizado em diferentes temperatura durante estocagem. Em: XXI ENCONTRO NACIONAL E VII CONGRESSO LATINO-AMERICANO DE ANALISTAS DE ALIMENTOS, 2019.

114	COSAS	Grupo de Pesquisa em Alimentos e Nutrição na Amazônia	Barros, A.C.N.; Nagahama, D. 2019. ACEITABILIDADE E VALOR NUTRICIONAL DE PREPARAÇÕES COM PLANTAS ALIMENTÍCIAS NÃO CONVENCIONAIS EM ESCOLAS DE ENSINO FUNDAMENTAL DE MANAUS. AM. In: Anais do VIII Congresso de Iniciação Científica do INPA – CONIC. Instituto Nacional de Pesquisas da Amazônia, Manaus, 29 de julho a 02 de agosto de 2019. 6p.
115	COSAS	Grupo de Pesquisa em Alimentos e Nutrição na Amazônia	Bezerra, K.O.B.; Souza, F.C.A.; Aguiar, J.P.L. 2019. CARACTERIZAÇÃO DE COMPOSTOS NUTRICIONAIS E ANTINUTRICIONAIS EM PLANTAS ALIMENTICIAS NÃO CONVENCIONAIS (PANC) UTILIZADAS NA GASTRONÔMIA AMAZÔNICA. In: Anais do VIII Congresso de Iniciação Científica do INPA – CONIC. Instituto Nacional de Pesquisas da Amazônia, Manaus, 29 de julho a 02 de agosto de 2019. 4p.
116	COSAS	Grupo de Pesquisa em Alimentos e Nutrição na Amazônia	Lobato, L.P.; Marinho, H.A.; Lopes, T.M.; Cruz, G.C. 2019. ELABORAÇÃO, ANÁLISE SENSORIAL DE GELEIA DE BURITI DIET E CONVENCIONAL. In: Anais do VIII Congresso de Iniciação Científica do INPA – CONIC. Instituto Nacional de Pesquisas da Amazônia, Manaus, 29 de julho a 02 de agosto de 2019. 5p.
117	COSAS	Grupo de Pesquisa em Alimentos e Nutrição na Amazônia	Marques, M.N.; Souza, F.C.A.; Aguiar, J.P.L. 2019. desenvolvimento e caracterizaçÃO do peciolo de vitória-régia (Poepp.) Minimamente processado. In: Anais do VIII Congresso de Iniciação Científica do INPA – CONIC. Instituto Nacional de Pesquisas da Amazônia, Manaus, 29 de julho a 02 de agosto de 2019. 5p.
118	COSAS	Grupo de Pesquisa em Alimentos e Nutrição na Amazônia	Moura, L.G.S.M.; Souza. F.C.A.; Aguiar, J.P.L. 2019. ANÁLISE DO TEOR DE SAPONINAS EM TUBÉRCULOS AMAZÔNICOS COM POTENCIAL UTILIZAÇÃO NA REDUÇÃO DE COLESTEROL E OBESIDADE. In: Anais do VIII Congresso de Iniciação Científica do INPA – CONIC. Instituto Nacional de Pesquisas da Amazônia, Manaus, 29 de julho a 02 de agosto de 2019. 5p.
119	COSAS	Grupo de Pesquisa em Alimentos e Nutrição na Amazônia	Ribeiro, C.M.A.M.; Barros, A.C.N.; Souza, E.M.; Costa, S.S.; Nagahama, D. 2019. EDUCAÇÃO ALIMENTAR E NUTRICIONAL PARA MERENDEIRAS DE ESCOLAS DA REDE ESTADUAL DA CIDADE DE MANAUS-AM. In: Anais do VIII Congresso de Iniciação Científica do INPA – CONIC. Instituto Nacional de Pesquisas da Amazônia, Manaus, 29 de julho a 02 de agosto de 2019. 5p.

120	COSAS	Grupo de Pesquisa em Alimentos e Nutrição na Amazônia	Souza, E.M.; Nagahama, D. 2019. CARTILHA COM PREPARAÇÕES A BASE DE PLANTAS ALIMENTÍCIAS NÃO CONVENCIONAIS NA ALIMENTAÇÃO ESCOLAR. In: Anais do VIII Congresso de Iniciação Científica do INPA – CONIC. Instituto Nacional de Pesquisas da Amazônia, Manaus, 29 de julho a 02 de agosto de 2019. 4p.
121	COSAS	Grupo de Pesquisa em Alimentos e Nutrição na Amazônia	Silva, K.S.A.: Marinho, H.A. 2019. ESTUDO DA ESTABILIDADE DA VIDA-DE-PRATELEIRA DO BISCOITO DE PUPUNHA (Bactris gasipaes Kunth) TIPO COOKIE. In: Anais do VIII Congresso de Iniciação Científica do INPA – CONIC. Instituto Nacional de Pesquisas da Amazônia, Manaus, 29 de julho a 02 de agosto de 2019. 5p.
122	COSAS	Malária e Dengue na Amazônia	Garcia, I.J.B.; Santos, J.M.M. 2019. FREQUÊNCIA DA MUTAÇÃO VAL1016ILE NO GENE KDR E ANÁLISE DA VARIABILIDADE GENÉTICA EM POPULAÇÕES DE AEDES ALBOPICTUS NA CIDADE DE MANAUS, COM BASE EM MARCADORES RAPD. In: Anais do VIII Congresso de Iniciação Científica do INPA – CONIC. Instituto Nacional de Pesquisas da Amazônia, Manaus, 29 de julho a 02 de agosto de 2019. 5p.
123	COSAS	Malária e Dengue na Amazônia	Gurgel, F.G.B.; Roque, R.A. 2019. AVALIAÇÃO DA ATIVIDADE REPELENTE DE FORMULADOS A BASE DE NIM (Azadirachta indica, Meliaceae) CONTRA Aedes albopictus (Diptera Culicidae) EM CONDIÇÕES DE LABORATÓRIO. In: Anais do VIII Congresso de Iniciação Científica do INPA – CONIC. Instituto Nacional de Pesquisas da Amazônia, Manaus, 29 de julho a 02 de agosto de2019. 5p.
124	COSAS	Malária e Dengue na Amazônia	Lima, T.F.; Tadei, W.P. 2019. SELEÇÃO LABORATORIAL DE RESISTÊNCIA AO BIOLARVICIDA ESPINOSADE EM Aedes aegypti LINNAEUS, 1762 (DIPTERA: CULICIDAE). In: Anais do VIII Congresso de Iniciação Científica do INPA – CONIC. Instituto Nacional de Pesquisas da Amazônia, Manaus, 29 de julho a 02 de agosto de 2019. 5p.
125	COSAS	Malária e Dengue na Amazônia	Pinto, V.G.; Roque, R.A. 2019. SELEÇÃO LABORATORIAL DE RESISTÊNCIA AO PRODUTO BIOLÓGICO ESPINOSADE EM LARVAS DE Aedes albopictus SKUSE, 1894 (DIPTERA: CULICIDAE). In: Anais do VIII Congresso de Iniciação Científica do INPA – CONIC. Instituto Nacional de Pesquisas da Amazônia, Manaus, 29 de julho a 02 de agosto de 2019. 5p.

126	COSAS	Malária e Dengue na Amazônia	Silva, D.P.; Tadei, W.P.; Katak, R.M.; Muniz, V.A.; Oliveira, J.C. 2019. POTENCIAL METABÓLICO E ENZIMÁTICO DE Bacillus spp. DA BIOTA AMAZÔNICA ATIVOS CONTRA O MOSQUITO Aedes aegypti (DIPTERA: CULICIDAE) LINNAEUS, 1762. In: Anais do VIII Congresso de Iniciação Científica do INPA – CONIC. Instituto Nacional de Pesquisas da Amazônia, Manaus, 29 de julho a 02 de agosto de 2019. 7p.
127	COSAS	Malária e Dengue na Amazônia	Sousa, P.M.; Tadei, W.P. 2019. AVALIAÇÃO DA ATIVIDADE OVICIDA E LARVICIDA DE Saccharopolyspora spinosa SOBRE Aedes aegypti e Mansonia humeralis (DIPTERA: CULICIDAE) EM LABORATÓRIO. In: Anais do VIII Congresso de Iniciação Científica do INPA – CONIC. Instituto Nacional de Pesquisas da Amazônia, Manaus, 29 de julho a 02 de agosto de 2019. 6p.
128	COSAS	Micobactérias e Fungos da Amazônia	Cavalcante, T.M.; Ogusku, M.M. 2019. DIVERSIDADES DE ESPÉCIES DE MICOBACTÉRIAS DA COLEÇÃO DE MICRORGANISMOS DE INTERESSE MÉDICO DO INPA. In: Anais do VIII Congresso de Iniciação Científica do INPA – CONIC. Instituto Nacional de Pesquisas da Amazônia, Manaus, 29 de julho a 02 de agosto de 2019. 5p.
129	COSAS	Micobactérias e Fungos da Amazônia	Garcez, F.C.M.; Ogusku, M.M. 2019. AVALIAÇÃO DE ENSAIO IMUNOCROMATOGRÁFICO DE FLUXO LATERAL PARA AUXÍLIO DIAGNÓSTICO EM CASOS DE TUBERCULOSE. In: Anais do VIII Congresso de Iniciação Científica do INPA – CONIC. Instituto Nacional de Pesquisas da Amazônia, Manaus, 29 de julho a 02 de agosto de 2019. 4p.
130	COSAS	Micobactérias e Fungos da Amazônia	Goés, A.F.; Souza, J.V.B. 2019. ISOLAMENTO DE SACCHAROMYCES CEREVISIAE DE AMOSTRAS DE SERRAPILHEIRA DA RESERVA FLORESTAL ADOLPHO DUCKE (AMAZONAS-BRAZIL). In: Anais do VIII Congresso de Iniciação Científica do INPA – CONIC. Instituto Nacional de Pesquisas da Amazônia, Manaus, 29 de julho a 02 de agosto de 2019. 5p.
131	COSAS	Micobactérias e Fungos da Amazônia	Salazar, M.G.M.; Ogusku, M.M. 2019. RELEVÂNCIA DO CULTIVO MICOBACTERIOLÓGICO PARA O DIAGNÓSTICO E TRATAMENTO DE PACIENTES COM DOENÇA PULMONAR. In: Anais do VIII Congresso de Iniciação Científica do INPA – CONIC. Instituto Nacional de Pesquisas da Amazônia, Manaus, 29 de julho a 02 de agosto de 2019. 4p.

132	COSAS	Micobactérias e Fungos da Amazônia	Silva, L.K.S.; Souza, J.V.B. 2019. ATIVIDADE ANTIFÚNGICA DOS EXTRATOS HIDROETANÓLICOS DE Cochlospermum regium (MART. & SCHR) PILGER, Machaerium stipitatum (DC.) VOGEL, Bertholletia excelsa (BONPL.) E Terminalia argentea (MART. ET ZUCC) FRENTE AOS DIFERENTES GENÓTIPOS CAUSADORES DA CRIPTOCOCOSE. In: Anais do VIII Congresso de Iniciação Científica do INPA – CONIC. Instituto Nacional de Pesquisas da Amazônia, Manaus, 29 de julho a 02 de agosto de 2019. 5p.
133	COSAS	Núcleo de Estudos Rurais e Urbanos Amazônico	Guimarães, R.G.V.; Ticona-Benavente, C.A. 2019. DESEMPENHO AGRONÔMICO DE PROGÊNIES MELHORADAS DE FEIJÃO-MACUCO (Pachyrhizus spp.) EM VÁRZEA. In: Anais do VIII Congresso de Iniciação Científica do INPA – CONIC. Instituto Nacional de Pesquisas da Amazônia, Manaus, 29 de julho a 02 de agosto de 2019. 6p.
134	COSAS	Núcleo de Estudos Rurais e Urbanos Amazônico	Silva, J.L.S.; Silva, L.S.S.; Silva, T.M.P.; Ticona-Benavente, C.A. 2019. EFEITO DA COMPACTAÇÃO DO SOLO NA PRODUTIVIDADE DE RAÍZES DE JACATUPÉ (Pachyrhizus spp.). In: Anais do VIII Congresso de Iniciação Científica do INPA – CONIC. Instituto Nacional de Pesquisas da Amazônia, Manaus, 29 de julho a 02 de agosto de 2019. 4p.
135	COSAS	Núcleo de Estudos Rurais e Urbanos Amazônico	Silva, L.S.; Silva, T.M.P.; Ticona-Benavente, C.A. 2019. DESEMPENHO AGRONÔMICO DE PROGÊNIES M3 DE CUBIU. In: Anais do VIII Congresso de Iniciação Científica do INPA – CONIC. Instituto Nacional de Pesquisas da Amazônia, Manaus, 29 de julho a 02 de agosto de 2019. 4p.
136	COSAS	Núcleo de Estudos Rurais e Urbanos Amazônico	Teixeira, A.M.; Silva Filho, D.F. 2019. DESEMPENHO PRODUTIVO DE CULTIVARES DE RABANETE (Raphanus sativus L.) NA CONDIÇÃO EDAFOCLIMÁTICA DE MANAUS-AM. In: Anais do VIII Congresso de Iniciação Científica do INPA – CONIC. Instituto Nacional de Pesquisas da Amazônia, Manaus, 29 de julho a 02 de agosto de 2019. 6p.
137	COSAS	Pesquisas integradas em Leishmaniose e Doença de Chagas na Região Amazônica	Correa, C.N.S.; Naiff, M.F.; Chagas, A.F.S. 2019. AVALIAÇÃO IN VITRO DA CITOTOXICIDADE E ATIVIDADE ANTILEISHMANIA DE UM COMPLEXO DE COBRE. In: Anais do VIII Congresso de Iniciação Científica do INPA – CONIC. Instituto Nacional de Pesquisas da Amazônia, Manaus, 29 de julho a 02 de agosto de 2019. 3p.

138	COSAS	Pesquisas integradas em Leishmaniose e Doença de Chagas na Região Amazônica	Matos, J.M.F.; Naiff, M.F.; Soldera, P.F. 2019. ESTUDOS IN VITRO DA CITOTOXICIDADE E DA ATIVIDADE ANTI-LEISHMANIA DE COMPLEXOS MÉTALICOS A BASE DE PRATA EM MONÓCITOS HUMANOS. In: Anais do VIII Congresso de Iniciação Científica do INPA – CONIC. Instituto Nacional de Pesquisas da Amazônia, Manaus, 29 de julho a 02 de agosto de 2019. 4p.
139	COSAS	Pesquisas integradas em Leishmaniose e Doença de Chagas na Região Amazônica	Moura, H.S.D.; Silva, E.O.; Pinheiro, F.G.; Barcellos, J.F.M.; Jensen, B.B.; Borges, P.F.C.; Chagas, A.F.S.; Pereira, A.M.R.F. 2019. TRATAMENTO INTRALESIONAL COM ANTIMONIATO DE MEGLUMINA PARA LEISHMANIOSE CUTÂNEA EM MODELO EXPERIMENTAL. In: Anais do VIII Congresso de Iniciação Científica do INPA – CONIC. Instituto Nacional de Pesquisas da Amazônia, Manaus, 29 de julho a 02 de agosto de 2019. 5p.
140	COSAS	Pesquisas integradas em Leishmaniose e Doença de Chagas na Região Amazônica	Santos, T.M.P.; Franco, A.M.R.; Brasil, A.M.V. 2019. AVALIAÇÃO IN VIVO DA ATIVIDADE ANTILEISHMANIA DA NANOPARTÍCULA DE ANTIMÔNIO PENTAVALENTE. In: Anais do VIII Congresso de Iniciação Científica do INPA – CONIC. Instituto Nacional de Pesquisas da Amazônia, Manaus, 29 de julho a 02 de agosto de 2019. 5p.
141	COSAS	Pesquisas integradas em Leishmaniose e Doença de Chagas na Região Amazônica	Souza, C.C.S.; Jensen, B.B.; Lima, M.P.; Comandolli-Wyrepkowski, C.D.; Franco, A.M.R. 2019. FRACIONAMENTO E PURIFICAÇÃO DOS METABÓLITOS SECUNDÁRIOS DO EXTRATO DE LIBIDIBIA FERREA E ATIVIDADE ANTILEISHMANIA. In: Anais do VIII Congresso de Iniciação Científica do INPA – CONIC. Instituto Nacional de Pesquisas da Amazônia, Manaus, 29 de julho a 02 de agosto de 2019. 4p.
142	COSAS	Pesquisas integradas em Leishmaniose e Doença de Chagas na Região Amazônica	Mota, B.S.; Naiff, M.F.; Chagas, A.F.S. 2019. AVALIAÇÃO DO EFEITO IN VIVO DE NANOPARTÍCULAS DE TÂNTALO NO TRATAMENTO EXPERIMENTAL DA LEISHMANIOSE CUTÂNEA. In: Anais do VIII Congresso de Iniciação Científica do INPA – CONIC. Instituto Nacional de Pesquisas da Amazônia, Manaus, 29 de julho a 02 de agosto de 2019. 4p.
143	COSAS		Batista, T.S.: Mesquita, H.G. 2016. PESQUISA DE MICROFILÁRIA DE Dirofilaria immitis EM CÃES DA COMUNIDADE DE NOSSA SENHORA DO LIVRAMENTO SITUADA NA RESERVA DE DESENVOLVIMENTO SUSTENTÁVEL DO TUPÉ, MANAUS, AMAZONAS. In: Anais do VIII Congresso de Iniciação Científica do INPA – CONIC. Instituto Nacional de Pesquisas da Amazônia, Manaus, 29 de julho a 02 de agosto de 2019. 6p.

144	COSAS		Bedido, T.O.; Sampaio, R.T.M. 2019. Toxorhynchites (L.) haemorrhoidalis haemorrhoidalis (FABRICIUS 1794) (DIPTERA: CULICIDAE) EM DIFERENTES ALTITUDES COMO ESTRATÉGIA AO CONTROLE BIOLÓGICO DE VETORES EM MANAUS, AM. In: Anais do VIII Congresso de Iniciação Científica do INPA – CONIC. Instituto Nacional de Pesquisas da Amazônia, Manaus, 29 de julho a 02 de agosto de 2019. 5p.
145	COSAS		Freitas, C.K.S.; Mesquita, H.G. 2019. PESQUISA DE MICROFILÁRIA DE DIROFILARIA IMMITIS EM CÃES ATENDIDOS EM CLÍNICAS VETERINÁRIAS DO MUNICÍPIO DE MANAUS – AM. In: Anais do VIII Congresso de Iniciação Científica do INPA – CONIC. Instituto Nacional de Pesquisas da Amazônia, Manaus, 29 de julho a 02 de agosto de 2019. 5p.
146	COSAS		Pinto, S.S.; Catarino, A.M. 2019. CARACTERIZAÇÃO DE ISOLADOS DE Colletotrichum spp. ASSOCIADOS À ANTRACNOSE EM GUARANAZEIRO. In: Anais do VIII Congresso de Iniciação Científica do INPA – CONIC. Instituto Nacional de Pesquisas da Amazônia, Manaus, 29 de julho a 02 de agosto de 2019. 7p.
147	COSAS		Silva, D.P.; Sampaio, R.T.M 2019. CONTROLE BIOLÓGICO DE Aedes: CICLO DE VIDA DE Toxorhynchites (L.) haemorroidalis haemorroidalis (FABRICIUS 1794) ASSOCIADA A CRIADOUROS DE VETORES DE PATÓGENOS EM MANAUS. (DIPTERA: CULICIDAE). In: Anais do VIII Congresso de Iniciação Científica do INPA – CONIC. Instituto Nacional de Pesquisas da Amazônia, Manaus, 29 de julho a 02 de agosto de 2019. 5p.
148	COTEI	Aquicultura na Amazônia Ocidental	Leite, D.S.; Affonso, Affonso, E.G. 2019. AVALIAÇÕES HISTOLÓGICAS DO FÍGADO DE JUVENIS DE PIRARUCU Arapaima gigas (Schainz 1822) ALIMENTADOS COM DIETAS SUPLEMENTADAS COM ADITIVOS FUNCIONAIS. In: Anais do VIII Congresso de Iniciação Científica do INPA – CONIC. Instituto Nacional de Pesquisas da Amazônia, Manaus, 29 de julho a 02 de agosto de 2019. 5p.
149	COTEI	Aquicultura na Amazônia Ocidental	Rojas, E.M.S.; Affonso, E.G. 2019. EFEITO DO CLORIDRATO DE LEVAMISOL NO SISTEMA IMUNOLÓGICO DE JUVENIS DE TAMBAQUI Colossoma macropomum INFECTADOS COM ACANTOCÉFALO Neoechinorhynchus buttnerae. In: Anais do VIII Congresso de Iniciação Científica do INPA – CONIC. Instituto Nacional de Pesquisas da Amazônia, Manaus, 29 de julho a 02 de agosto de 2019. 5p.

150	COTEI	Aquicultura na Amazônia Ocidental	Souza, M.L.A.; Affonso, E.G. 2019. HEMATOLOGIA DO TAMBAQUI, COLOSSOMA MACROPOMUM, CRIADO COM TECNOLOGIA DE BIOFLOCOS EM DIFERENTES DENSIDADES DE ESTOCAGEM. In: Anais do VIII Congresso de Iniciação Científica do INPA – CONIC. Instituto Nacional de Pesquisas da Amazônia, Manaus, 29 de julho a 02 de agosto de 2019. 6p.
151	COTEI	Biodegradação e Preservação de Madeiras na Amazônia	Brotas, L.C.A.; Abreu, R.L.S. 2019. COMPOSIÇÃO FAUNÍSTICA DE SCOLYTINAE E PLATYPODINAE (COLEOPTERA: CURCULIONIDAE) EM DOIS FRAGMENTOS FLORESTAIS DE MANAUS. In: Anais do VIII Congresso de Iniciação Científica do INPA – CONIC. Instituto Nacional de Pesquisas da Amazônia, Manaus, 29 de julho a 02 de agosto de 2019. 5p.
152	COTEI	Biodegradação e Preservação de Madeiras na Amazônia	Silva, G.F.; Abreu, R.L.S. 2019. AVALIAÇÃO DE TERMITOFAUNA (INFRA ORDEM ISOPTERA) DE DOIS FRAGMENTOS FLORESTAIS DA CIDADE DE MANAUS, COM ÊNFASE EM HÁBITOS XILÓFAGOS. In: Anais do VIII Congresso de Iniciação Científica do INPA – CONIC. Instituto Nacional de Pesquisas da Amazônia, Manaus, 29 de julho a 02 de agosto de 2019. 5p.
153	COTEI	Biologia e Manejo de Solos da Amazônia	Barbosa, T.V.; Alfaia, S.S.; Ribeiro, F.D.; Moraes Filho, J. 2019. AVALIAÇÃO DO ESTADO NUTRICIONAL DE BANANA CULTIVAR FHIA 18 EM PLANTIO ORGÂNICO E CONVENCIONAL DA ÁREA RURAL DE PARINTINS. In: Anais do VIII Congresso de Iniciação Científica do INPA – CONIC. Instituto Nacional de Pesquisas da Amazônia, Manaus, 29 de julho a 02 de agosto de 2019. 6p.
154	COTEI	Bioprospecção de produtos amazônicos	Góes, K.D.B.; Pinheiro, C.C.S. 2019. PERFIL FITOQUÍMICO, FÍSICO-QUÍMICO E FARMACOLÓGICO DOS ÓLEOS ESSENCIAIS DE CÚRCUMA AMARGA (CURCUMA ZERUMBET). In: Anais do VIII Congresso de Iniciação Científica do INPA – CONIC. Instituto Nacional de Pesquisas da Amazônia, Manaus, 29 de julho a 02 de agosto de 2019. 5p.
155	COTEI	Bioprospecção de produtos amazônicos	Souza, A.K.A.; Pinheiro, C.C.S. 2019. AVALIAÇÃO QUÍMICA E FARMACOLÓGICA DOS EXTRATOS DE GENGIBRE AMARGO (Zingiber zerumbet Smith) E GUARANÁ (Paullinia cupana Kunth) PARA A ELABORAÇÃO DE BEBIDA ENERGÉTICA. In: Anais do VIII Congresso de Iniciação Científica do INPA – CONIC. Instituto Nacional de Pesquisas da Amazônia, Manaus, 29 de julho a 02 de agosto de 2019. 6p.

156	COTEI	Bioprospecção de produtos amazônicos	Paula, B.S.; Pinheiro, C.C.S. 2019. PERFIL QUÍMICO E FARMACOLÓGICO DE GENGIBRE AMARGO (ZINGIBER ZERUMBET (L.) SMITH), CULTIVADO EM MANAUS. In: Anais do VIII Congresso de Iniciação Científica do INPA – CONIC. Instituto Nacional de Pesquisas da Amazônia, Manaus, 29 de julho a 02 de agosto de 2019. 6p.
157	COTEI	Caracterização e Inovação Tecnológica de Produtos Madeireiros e Não Madereiros na Amazônia Central	Banes, A.V.A.; Vianez, B.F. 2019. MADEIRAS DA AMAZÔNIA EXPOSTAS AO INTEMPERISMO: VARIAÇÕES DE COR PELA AÇÃO DA RADIAÇÃO SOLAR. In: Anais do VIII Congresso de Iniciação Científica do INPA – CONIC. Instituto Nacional de Pesquisas da Amazônia, Manaus, 29 de julho a 02 de agosto de 2019. 6p.
158	COTEI	Laboratório de Princípios Ativos da Amazônia - LAPAAM	Marcelino, A.C.N.; Pohlit, A.M.; Lopes, E.V.; Pereira, T.B. 2019. SÍNTESE DE DERIVADOS DE GENIPNA ATRAVÉS DE OXIGENAÇÃO. In: Anais do VIII Congresso de Iniciação Científica do INPA – CONIC. Instituto Nacional de Pesquisas da Amazônia, Manaus, 29 de julho a 02 de agosto de 2019. 5p.
159	COTEI	Laboratório de Princípios Ativos da Amazônia - LAPAAM	Sousa, F.J.R.; Pohlit, A.M.; Chaves, F.C.M.; Souza, A.A.; Lopes, E.V. 2019. COMPONENTES QUÍMICOS DE BAIXA POLARIDADE A PARTIR DE Andropogon leucostachyus KUNTH (POACEAE). In: Anais do VIII Congresso de Iniciação Científica do INPA – CONIC. Instituto Nacional de Pesquisas da Amazônia, Manaus, 29 de julho a 02 de agosto de 2019. 5p.
160	COTEI	Laboratório de Princípios Ativos da Amazônia - LAPAAM	Pires, D.R.; Pohlit, A.M.; Souza, A.A.S.; Lopes, E.V.; Silva, F.M.A. 2019. CONSTITUINTES QUÍMICOS DO LENHO DA BERTHOLLETIA EXCELSA (CASTANHEIRA-DO-BRASIL). In: Anais do VIII Congresso de Iniciação Científica do INPA – CONIC. Instituto Nacional de Pesquisas da Amazônia, Manaus, 29 de julho a 02 de agosto de 2019. 5p.
161	COTEI	Plantas da Amazônia: Química, Quimiossistemática e Atividade Biológica	Rodrigues, D.R.S.; Lima, M.P.; Nascimento, C.C. 2019. AVALIAÇÃO DOS CONSTITUINTES QUÍMICOS EM RESÍDUOS MADEIREIROS DE Roupala montana AUBL E Micrandropsis scleroxylon W. RODR. In: Anais do VIII Congresso de Iniciação Científica do INPA – CONIC. Instituto Nacional de Pesquisas da Amazônia, Manaus, 29 de julho a 02 de agosto de 2019. 5p.

162	COTEI	Produção de Fungos Comestíveis a Partir de Resíduos Madeireiros e Agro-Industriais na Amazônia	Almeida, D.R.V.; Sales-Campos, C.; Oliveira Junior, S.D.; Gouvêa, P.R.S. 2019. DETERMINAÇÃO DE CELULASES E XILANASES PRODUZIDAS POR PLEUROTUS OSTREATUS CULTIVADO EM DIFERENTES RESÍDUOS LIGNOCELULÓSICOS. In: Anais do VIII Congresso de Iniciação Científica do INPA – CONIC. Instituto Nacional de Pesquisas da Amazônia, Manaus, 29 de julho a 02 de agosto de 2019. 6p.
163	COTEI	Produção de Fungos Comestíveis a Partir de Resíduos Madeireiros e Agro-Industriais na Amazônia	Ferreira, S.M.; Jesus, M.A. 2019. IDENTIFICAÇÃO DE FUNGOS ANAMORFOS (ASPERGILLUS E PENICILLIUM) DEPOSITADOS NA COLEÇÃO MICROBIOLÓGICA – INPA. In: Anais do VIII Congresso de Iniciação Científica do INPA – CONIC. Instituto Nacional de Pesquisas da Amazônia, Manaus, 29 de julho a 02 de agosto de 2019. 5p.
164	COTEI	Produção de Fungos Comestíveis a Partir de Resíduos Madeireiros e Agro-Industriais na Amazônia	Lima, M.C.; Jesus, M.A. 2019. HYPOXYLACEAE (ASCOMYCOTA) DA CIDADE DE RIO BRANCO, ACRE. In: Anais do VIII Congresso de Iniciação Científica do INPA – CONIC. Instituto Nacional de Pesquisas da Amazônia, Manaus, 29 de julho a 02 de agosto de 2019. 5p.
165	COTEI	Produção de Fungos Comestíveis a Partir de Resíduos Madeireiros e Agro-Industriais na Amazônia	Peres, R.S.; Jesus, M.A. 2019. DIVERSIDADE DE MACROFUNGOS POROIDES HYMENOCHAETACEAE DONK DA REGIÃO AMAZÔNICA. In: Anais do VIII Congresso de Iniciação Científica do INPA – CONIC. Instituto Nacional de Pesquisas da Amazônia, Manaus, 29 de julho a 02 de agosto de 2019. 5p.
166	COTEI	Produção de Fungos Comestíveis a Partir de Resíduos Madeireiros e Agro-Industriais na Amazônia	Pessoa, V.A.; Sales-Campos, C.; Chevreuil, L.R.; Silva, J.F. 2019. PROSPECÇÃO DE INIBIDORES DE PROTEASES PRODUZIDOS POR Ganoderma lucidum, CULTIVADO SOB FERMENTAÇÃO SUBMERSA. In: Anais do VIII Congresso de Iniciação Científica do INPA – CONIC. Instituto Nacional de Pesquisas da Amazônia, Manaus, 29 de julho a 02 de agosto de 2019. 5p.
167	COTEI	Produção de Fungos Comestíveis a Partir de Resíduos Madeireiros e Agro-Industriais na Amazônia	Silva, J.F.; Sales-Campos, C.; Chevreuil, L.R.; Pessoa, V.A. 2019. PROSPECÇÃO DE PROTEASES E INIBIDORES DE PROTEASES PRODUZIDOS POR Pleurotus ostreatus, CULTIVADO EM DIFERENTES RESÍDUOS LIGNOCELULÓSICOS. In: Anais do VIII Congresso de Iniciação Científica do INPA – CONIC. Instituto Nacional de Pesquisas da Amazônia, Manaus, 29 de julho a 02 de agosto de 2019. 6p.

168	COTEI	Produção de Fungos Comestíveis a Partir de Resíduos Madeireiros e Agro-Industriais na Amazônia	Vasconcelos, A.S.; Sales-Campos, C.; Chevreuil, L.R.; Gouvêa, P.R.S. 2019. PRODUÇÃO DE ENZIMAS LIGNINOLÍTICAS POR PLEUROTUS OSTREATUS CULTIVADO EM DIFERENTES RESÍDUOS AGROINDUSTRIAIS e MADEIREIROS DA AMAZÔNIA. In: Anais do VIII Congresso de Iniciação Científica do INPA – CONIC. Instituto Nacional de Pesquisas da Amazônia, Manaus, 29 de julho a 02 de agosto de 2019. 5p.
169	COTEI	Prospecção e Aplicação de Micromoléculas Naturais da Amazônia	Gomes, L.A.; Nunomura, S.M. 2019. ISOLAMENTO DOS CONSTITUINTES DE UM CLONE DO GUARANÁ (PAULLINIA CUPANA). In: Anais do VIII Congresso de Iniciação Científica do INPA – CONIC. Instituto Nacional de Pesquisas da Amazônia, Manaus, 29 de julho a 02 de agosto de 2019. 5p.
170	COTEI	Prospecção e Aplicação de Micromoléculas Naturais da Amazônia	Ramos, H.G.; Nunomura, S.M. 2019. ANÁLISE DE ESTABILIDADE DO ÓLEO DE ANDIROBA. In: Anais do VIII Congresso de Iniciação Científica do INPA – CONIC. Instituto Nacional de Pesquisas da Amazônia, Manaus, 29 de julho a 02 de agosto de 2019. 5p.
171	COTEI	Silvicultura de Espécies Florestais Amazônicas	Guedes, K.R.V.; Silva, D.; Sampaio, P.T.B. 2019. EMBRIOGÊNESE SOMÁTICA DE Libidibia ferrea (MART. EX TUL.) L. P. QUEIROZ. In: Anais do VIII Congresso de Iniciação Científica do INPA – CONIC. Instituto Nacional de Pesquisas da Amazônia, Manaus, 29 de julho a 02 de agosto de 2019. 5p.
172	COTEI	Silvicultura de Espécies Florestais Amazônicas	Paula, M.R.U.; Sampaio, P.T.B.; Silva, D. 2019. O USO DE REGULADORES DE CRESCIMENTO NA CULTURA in vitro DE PAU-FERRO SOB DIFERENTES LUZES DE LED. In: Anais do VIII Congresso de Iniciação Científica do INPA – CONIC. Instituto Nacional de Pesquisas da Amazônia, Manaus, 29 de julho a 02 de agosto de 2019. 6p.
173	COTEI	Sociedade-Natureza: bioprespecção, biotecnologia e dinâmicas econômicas e sociais	Andrade, J.B.; Nunez, C.V. 2019. ESTUDO FITOQUÍMICO DAS FASES DOS EXTRATOS METANÓLICOS DAS FOLHAS E GALHOS DE Duroia saccifera (RUBIACEAE). In: Anais do VIII Congresso de Iniciação Científica do INPA – CONIC. Instituto Nacional de Pesquisas da Amazônia, Manaus, 29 de julho a 02 de agosto de 2019. 5p.
174	COTEI	Sociedade-Natureza: bioprespecção, biotecnologia e dinâmicas econômicas e sociais	Godinho, V.K.C.; Nunez, C.V. 2019. BIOPROSPECÇÃO DE Xylaria sp. ISOLADO DE Duroia macrophylla Huber E AVALIAÇÃO DE ALGUMAS ATIVIDADES BIOLÓGICAS. In: Anais do VIII Congresso de Iniciação Científica do INPA – CONIC. Instituto Nacional de Pesquisas da Amazônia, Manaus, 29 de julho a 02 de agosto de 2019. 5p.

175	COTEI	Sociedade-Natureza: bioprespecção, biotecnologia e dinâmicas econômicas e sociais	Memória, K.A.S.; Nunez, C.V. 2019. FRACIONAMENTO DE EXTRATO DE Andira trifoliolata E AVALIAÇÃO DA SUA ATIVIDADE ANTIOXIDANTE E ANTIANGIOGENICA. In: Anais do VIII Congresso de Iniciação Científica do INPA – CONIC. Instituto Nacional de Pesquisas da Amazônia, Manaus, 29 de julho a 02 de agosto de 2019. 5p.
176	COTEI	Tecnologia de Produtos Alimentares de Origem Animal	Andersen, D.R.C.R.; Jesus, R.S. 2019. ELABORAÇÃO DE HIDROLISADO PROTEICO DE PEIXE A PARTIR DE RESÍDUOS DE TAMBAQUI (Colossoma macropomum). In: Anais do VIII Congresso de Iniciação Científica do INPA – CONIC. Instituto Nacional de Pesquisas da Amazônia, Manaus, 29 de julho a 02 de agosto de 2019. 5p.

Item	Coordenação	Grupo de pesquisa	Publicações em revistas de divulgação (nacional e internacional)
1	COBIO/CODAM	Ecofisiologia e Evolução Molecular/Ecologia, monitoramento e uso sustentável de áreas úmidas - MAUA	VAL, A.L.; NUNES, M. ; JOLY, C. A. ; NOBRE, C. A. ; PIEDADE, M. T. F.. Coalizão Ciência e Sociedade. Conexão planeta, 15 jul. 2019.
2	CODAM	Ecologia, monitoramento e uso sustentável de áreas úmidas - MAUA	GROSSMAN, D. ; SCHÖNGART, JOCHEN. Deliberate drowning of Brazil's rainforest is worsening climate change. New Scientist, Londres, 18 set.
3	COTEI	Bioprospecção de produtos amazônicos	PINHEIRO, C. C. S.. Ein Dschungel wird abgewickelt. WISSEN, Alemanha, p. 31-32, 29 ago. 2019.
4	COTEI	Bioprospecção de produtos amazônicos	PINHEIRO, C. C. S.. **'Com Institutos Estruturados, PIM deveria Investir em Biodiversidade'**. PIM AMAZÔNIA, Manaus -Amazonas, p. 1-15, 06 jun. 2019

TNSE - Técnicos de Nível Superior vinculados diretamente à pesquisa

Nº	Nome	Cargo/Entidade	Unidade
1	Adalberto Luis Val	Pesquisador Titular	COBIO
2	Adrian Martin Pohlit	Pesquisador Titular	COTEI
3	Adriano José Nogueira Lima	Pesquisador Associado	CODAM
4	Albertina Pimentel Lima	Pesquisador Titular	COBIO
5	Alberto Vicentini	Pesquisador Titular	CODAM
6	Alexandre Honczaryk	Pesquisador Titular	COTEI
7	Ana Carla dos Santos Bruno	Pesquisador Titular	COSAS
8	Ana Rosa Tundis Vital Trigo	Pesquisador Titular	CODAM

9	Andreia Varmes Fernandes Gonçalves	Tecnologista Senior	CODAM
10	Antenor Pereira Barbosa	Pesquisador Titular	COTEI
11	Antonia Maria Ramos Franco Pereira	Pesquisador Titular	DIR
12	Assad José Darwich	Pesquisador Titular	COBIO
13	Augusto Loureiro Henriques	Tecnologista Senior	COBIO
14	Bazilio Frasco Vianez	Pesquisador Titular	COTEI
15	Beatriz Ronchi Teles	Pesquisador Titular	COCAP
16	Bruce Walker Nelson	Pesquisador Titular	CODAM
17	Camila Cherem Ribas	Tecnologista Senior	DIECO
18	Carlos Alberto Alves de Freitas	Pesquisador Titular	COBIO
19	Carlos Alberto Cid Ferreira	Pesquisador Titular	COBIO
20	Carlos Alberto Nobre Quesada	Pesquisador Associado	CODAM
21	Carlos Cleomir de Souza Pinheiro	Pesquisador Titular	COTEI
22	Cecilia Veronica Nunez	Tecnologista Senior	COTEI
23	Ceci Sales da Gama Campos	Tecnologista Senior	COTEI
24	Celeste Mutuko Nakayama	Pesquisador Titular	COBIO
25	Cesar Augusto Ticona Benavente	Pesquisador Associado	COSAS
26	Charles Eugene Zartman	Pesquisador Titular	COBIO
27	Charles Roland Clement	Pesquisador Titular	COTEI
28	Claudete Catanhede do Nascimento Araujo	Pesquisador Titular	COTEI
29	Cláudia Keller	Pesquisador Titular	COBIO
30	Cláudia Pereira de Deus	Pesquisador Titular	COBIO
31	Cláudio Ruy Vasconcelos da Fonseca	Pesquisador Titular	COBIO
32	Cristina Cox Fernandes	Pesquisador Titular	DIBAD
33	Cynthia Lins Falcone Pontes	Tecnologista Senior	COTEI
34	Danilo Fernandes da Silva Filho	Pesquisador Titular	COSAS
35	Diogenes de Andrade Lima Filho	Pesquisador Titular	COBIO
36	Dionisia Nagahama	Pesquisador Titular	COSAS
37	Domitila Pascoaloto	Pesquisador Titular	CODAM
38	Edelcilio Marques Barbosa	Pesquisador Titular	COBIO
39	Edinaldo Nelson dos Santos Silva	Pesquisador Titular	COBIO
40	Efrem Jorge Gondim Ferreira	Pesquisador Titular	COBIO
41	Eliana Feldberg	Pesquisador Titular	COBIO
42	Elizabeth Gusmão Affonso	Pesquisador Titular	COTEI
43	Elizabeth Lima Mendes Leão	Pesquisador Titular	COBIO
44	Ernst Wilhelm Graef	Pesquisador Titular	COTEI
45	Evandro Jose Linhares Ferreira	Pesquisador Titular	COBIO
46	Ezio Sargentini Junior	Pesquisador Titular	CODAM
47	Fabiola Xochilt Valdez Domingos Moreira	Pesquisador Titular	CODAM
48	Fernanda de Pinho Werneck	Pesquisador Associado	COBIO
49	Fernando Lemos de Almeida	Pesquisador Titular	COTEI
50	Flávia Regina Capelotto Costa	Pesquisador Titular	COBIO
51	Francisca das Chagas do Amaral Souza	Tecnologista Senior	COSAS
52	Francisca Dionisia de Almeida Matos	Pesquisador Titular	COBIO
53	Francisco José de Vasconcellos	Tecnologista Senior	COTEI
54	Francisco Manoares Machado	Pesquisador Titular	COSAS
55	Francisco Wesen Moreira	Pesquisador Titular	COTEI
56	Gemilson Soares Pontes	Pesquisador Associado	COSAS
57	Genoveva Chagas de Azevedo	Tecnologista Senior	COSAS
58	George Henrique Rebelo	Pesquisador Titular	COSAS
59	Geraldo Mendes dos Santos	Pesquisador Titular	COBIO
60	Gil Vieira	Pesquisador Titular	COTEI

61	Gislene Almeida Carvalho Zilse	Pesquisador Titular	COBIO
62	Helyde Albuquerque Marinho	Pesquisador Titular	COSAS
63	Henrique Eduardo Mendonça Nascimento	Pesquisador Titular	COBIO
64	Hillândia Brandão da Cunha	Pesquisador Titular	COAES
65	Hugo Guimaraes de Mesquita	Pesquisador Titular	COSAS
66	Ieda Leao do Amaral	Pesquisador Titular	COBIO
67	Ires Paula de Andrade Miranda	Pesquisador Titular	COBIO
68	Irineide de Almeida Cruz	Tecnologista Senior	COTEI
69	Isaac Sidney Benchimol	Tecnologista Senior	COTEI
70	Isolde Dorothea Kossmann Silva Ferraz	Pesquisador Titular	COBIO
71	Jacqueline da Silva Batista	Tecnologista Senior	DIGEN
72	Jadir de Souza Rocha	Pesquisador Titular	COTEI
73	Jaime Paiva Lopes Aguiar	Pesquisador Titular	COSAS
74	Jansen Alfredo Sampaio Zuanon	Pesquisador Titular	COBIO
75	Jerusa de Souza Andrade	Pesquisador Titular	COTEI
76	João Augusto Dantas de Oliveira	Pesquisador Titular	CODAM
77	João Baptista Silva Ferraz	Pesquisador Titular	CODAM
78	João Batista Moreira Gomes	Pesquisador Titular	COTEI
79	João Domingos da Silva	Pesquisador Titular	COTEI
80	João Vicente Braga de Souza	Tecnologista Senior	COPES
81	Joaquim dos Santos	Pesquisador Titular	CODAM
82	Jochen Schongart	Pesquisador Associado	CODAM
83	Johannes Van Leeuwen	Pesquisador Titular	COTEI
84	Jorge Alves de Freitas	Tecnologista Senior	COTEI
85	Jorge Daniel Indrusiak Fim	Pesquisador Titular	COTEI
86	Jorge Ivan Rebelo Porto	Pesquisador Titular	NAPPA
87	José Albertino Rafael	Pesquisador Titular	COBIO
88	José Antonio Alves Gomes	Pesquisador Titular	COBIO
89	José Celso de Oliveira Malta	Pesquisador Titular	COBIO
90	Joselita Maria Mendes dos Santos	Pesquisador Titular	COSAS
91	José Wellington de Morais	Pesquisador Titular	DIENT
92	Juan David Revilla Cardenas	Pesquisador Titular	COBIO
93	Katia Bastos Loureiro Ramos	Pesquisador Titular	COTEI
94	Leonardo Brandão Matos	Tecnologista Pleno 2	COPES
95	Ligia Uribe Gonçalves	Pesquisador Associado	COTEI
96	Lucia Helena Rapp Py-daniel	Pesquisador Titular	COBIO
97	Lucille Marilyn May K. D Amorim Antony	Pesquisador Titular	COBIO
98	Luiz Antonio Candido	Pesquisador Titular	DICAM
99	Luiz Antonio de Oliveira	Pesquisador Titular	COTEI
100	Luiz Augusto Gomes de Souza	Pesquisador Titular	COSAS
101	Luiz Fernando Alves	Pesquisador Titular	CODAM
102	Marcela Amazonas do Carmo	Tecnologista Senior	COTEI
103	Marcio Luiz da Silva	Pesquisador Titular	CODAM
104	Marcio Luiz de Oliveira	Pesquisador Titular	COBIO
105	Maria Aparecida de Jesus	Pesquisador Titular	COTEI
106	Maria da Paz Lima	Pesquisador Titular	COTEI
107	Maria de Fátima Figueiredo Melo	Pesquisador Adjunto	COBIO
108	Maria de Lourdes da Costa Soares Morais	Pesquisador Titular	COBIO
109	Maria de Nazaré Paula da Silva	Pesquisador Titular	COBIO
110	Maria Gercilia Mota Soares	Pesquisador Titular	COBIO
111	Maria Inês Gasparetto Higuchi	Pesquisador Titular	COSAS
112	Maria Nazareth Ferreira da Silva	Pesquisador Titular	COBIO

113	Maria Teresa Fernandez Piedade	Pesquisador Titular	CODAM
114	Maricleide de Farias Naiff	Pesquisador Titular	COSAS
115	Marilene Gomes de Sá Ribeiro	Pesquisador Titular	COTEI
116	Marina Anciães	Tecnologista Senior	COBIO
117	Mario Eric Cohn Haft	Pesquisador Titular	COBIO
118	Maristerra Rodrigues Lemes	Pesquisador Titular	COBIO
119	Maurício Morishi Ogusku	Pesquisador Titular	COSAS
120	Michael John Gilbert Hopkins	Tecnologista Senior	DIBOT
121	Miriam Silva Rafael	Pesquisador Titular	COSAS
122	Moacir Alberto Assis Campos	Pesquisador Titular	CODAM
123	Neusa Hamada	Pesquisador Titular	COBIO
124	Newton Paulo de Souza Falcao	Pesquisador Titular	COTEI
125	Nilson Luiz de Aguiar Carvalho	Pesquisador Titular	COTEI
126	Niro Higuchi	Pesquisador Titular	DICFT
127	Niwton Leal Filho	Pesquisador Titular	COBIO
128	Noemia Kazue Ishikawa	Pesquisador Titular	COBIO
129	Paulo de Tarso Barbosa Sampaio	Pesquisador Titular	COTEI
130	Paulo Mauricio Lima de Alencastro Graça	Pesquisador Titular	COPOG
131	Philip Martin Fearnside	Pesquisador Titular	CODAM
132	Raimunda Liége Souza de Abreu	Pesquisador Titular	COTEI
133	Raquel da Silva Medeiros	Tecnologista Pleno 3	COTEI
134	Raquel Teles de Moreira Sampaio	Pesquisador Titular	COSAS
135	Reinaldo Correa Costa	Pesquisador Titular	COSAS
136	Reinaldo Imbrozio Barbosa	Pesquisador Titular	CODAM
137	Ricardo Antonio Marenco Mendoza	Pesquisador Titular	CODAM
138	Richard Carl Vogt	Pesquisador Titular	COBIO
139	Risonilce Fernandes Silva de Sousa	Tecnologista Senior	COSAS
140	Rita de Cássia Guimarães Mesquita	Pesquisador Titular	COEXT
141	Roberto Figliuolo	Pesquisador Titular	COTEI
142	Rogério Gribel Soares Neto	Pesquisador Titular	COBIO
143	Rogerio Souza de Jesus	Pesquisador Titular	COTEI
144	Roger William Hutchings Honegger	Pesquisador Titular	COBIO
145	Rosalee Albuquerque Coelho Netto	Pesquisador Titular	COSAS
146	Rosaly Ale Rocha	Pesquisador Titular	DIENT
147	Rosa Sá Gomes Hutchings	Pesquisador Titular	COBIO
148	Rosemary Aparecida Roque	Pesquisador Associado	COSAS
149	Rosseval Galdino Leite	Pesquisador Titular	COBIO
150	Rui Alves de Freitas	Pesquisador Titular	COSAS
151	Ruth Leila Ferreira Keppler	Pesquisador Titular	COBIO
152	Ruy Alexandre de Sá Ribeiro	Pesquisador Titular	COTEI
153	Savio Jose Filgueiras Ferreira	Pesquisador Titular	CODAM
154	Sebastião Átila Fonseca Miranda	Pesquisador Titular	CODAM
155	Sérgio Massayoshi Nunomura	Tecnologista Senior	COTEI
156	Sergio Roberto Bulcao Bringel	Pesquisador Titular	CODAM
157	Sidineia Aparecida Amadio	Pesquisador Titular	DIBAD
158	Sidney Alberto do Nascimento Ferreira	Pesquisador Titular	COBIO
159	Sônia Sena Alfaia	Pesquisador Titular	COTEI
160	Suely de Souza Costa	Pesquisador Titular	COTEI
161	Tânia Margarete Sanaiotti	Pesquisador Titular	COBIO
162	Tânia Pena Pimentel	Tecnologista Senior	CODAM
163	Tereza Maria Farias Bessa	Tecnologista Senior	COTEI
164	Vânia Maria Oliveira da Câmara Lima	Pesquisador Titular	COTEI

165	Vera Margarete Scarpassa	Pesquisador Titular	COBIO
166	Vera Maria Ferreira da Silva	Pesquisador Titular	COBIO
167	Vera Maria Fonseca de Almeida e Val	Pesquisador Titular	COBIO
168	Wanderli Pedro Tadei	Pesquisador Titular	COSAS
169	Wellington Luciano de Souza Costa	Pesquisador Titular	COBIO
170	William Ernest Magnusson	Pesquisador Titular	COBIO
171	Wilson Roberto Spironello	Pesquisador Titular	COBIO

PPCI – Programas e Projetos de Cooperação Internacional

Cooperações Internacionais - TCG 2019

N° Ordem	Progama/ Temática do Acordo	Descrição do Acordo	Instituição Parceira Estrangeira	País	Período de Vigência
1	Carta de Acordo	O propósito desta LOA é documentar a cooperação entre o FFPRI e o INPA para afirmar suas intenções de realizar atividades de pesquisa colaborativa .	Instituto de Pesquisas Florestais do Japão (Forest and Forest Products Research Institute - FFPRI)	Japão	28/07/2017 Até 28/07/2022
2	Acordo de Parceria	O PRESENTE ACORDO DE PARCERIA baseia-se no Regulamento (UE) n.º 1290/2013 DO PARLAMENTO EUROPEU E DO CONSELHO de 11 de Dezembro de 2013 que estabelece as regras de participação e difusão no programa-quadro "Horizonte 2020 - Programa-Quadro de Investigação e Inovação" 2020) "(a seguir designado" o Regulamento "), bem como o Acordo-tipo de subvenção geral multi-beneficiário da Comissão Europeia e os seus anexos, e é feito em 29 de Dezembro de 2016, a seguir designado por" Data de Entrada em Vigor ".	Universidade de Helsinki; Conselho Nacional de Investigação; Instituto de Química Orgânica; Farmack, joint Stock Company; Universidade da Florida e a Universidade Ibn-Tofail	Finlândia/ Italia/ Ucrânia/ EUA/ Marrocos	01/03/2017 Até 01/03/2021
3	Acordo de Cooperação Técnico Científica	Promover intercâmbio e cooperação nas áreas de pesquisas entre as duas instituições, mediante condições que especificam.	University of Salford	REINO UNIDO	19/11/2014 Até 01/07/2019
4	Carta de Intenções	Programa do Governo Japonês que promove a pesquisa internacional visando questões Globais. Os desafios globais não podem ser atendidos por um único país ou região agindo por conta própria, por isso é essencial o envolvimento da comunidade internacional. Satreps project.	University of Kyoto	Japão	27/03/2014 Até 26/03/2019

5	Acordo de Colaboração	Compreensão das mudanças climáticas recentes e o papel do Brasil em atividades de mitigação e orçamentos de carbono para subsidiar negociações internacionais; As capacidades subjacentes de modelagem climática no Brasil; e as projeções de eventos extremos e impactos futuros , com horizontes de tempo variando entre sazonal a seculares, para subsidiar processos de tomada de decisão e contribuir para a redução do risco de desastres no Brasil.	Met Office/ MCTIC/ CEMADEN/ INPE	Reino Unido	11/04/2016 Até 11/04/2019
6	Acordo de Cooperação Técnico Científica	O presente Acordo tem por objetivo a execução de estudos, com vistas à geração de conhecimentos sobre a biodiversidade, a interação biosfera-atmosfera, os gases traço e aerossóis biogênicos na atmosfera, a física das nuvens, a meteorologia, o sensoriamento remoto da vegetação e a dinâmica de ecossistemas da região Amazônica, o desenvolvimento das competências científicas nestas áreas, o fortalecimento da capacidade brasileira em desenvolver pesquisas na região amazônica, com vistas à promoção do uso sustentável e da conservação da região amazônica. ATTO.	Max Planck Institut Fur Biogeochemie - MPIBGC/ Max-Planck Institute Fur Chemie - MPIC	ALEMANHA	18/03/2015 Até 17/03/2020
7	Acordo de Cooperação Técnico Científica	Execução de estudos, com vistas à geração de conhecimentos sobre a ecologia, biodiversidade, e dinâmica de ecossistemas úmidos da região Amazônica, o desenvolvimento das competências científicas nestas áreas, o fortalecimento da capacidade brasileira em desenvolver pesquisas na região amazônica, com vistas à promoção do uso sustentável e da conservação da região amazônica.	Max Planck Institut Fur Biogeochemie - MPIBGC/ Max-Planck Institute Fur Chemie - MPIC	ALEMANHA	27/04/2015 Até 27/04/2020
8	Acordo de Cooperação Técnico Científica	Promover o intercâmbio de professores/pesquisadores e de estudantes de pós-graduação com reconhecimento mútuo dos créditos obtidos nos programas de estudo e atividades e projetos de investigação de interesse mútuo.	IHMT - Instituto de Higiene e Medicina Tropical	PORTUGAL	02/03/2012 Até 01/03/2022

9	Memorando de Entendimento	Intercâmbio de docentes , pesquisadores, técnicos e estudantes; implementação de projetos conjuntos de ensino, pesquisa e extensão; promoção de palestras e simpósios; intercâmbio de informações e publicações acadêmicas tais como congressos, colóquios, seminários e promoção de atividades de formação de pessoal docente-pesquisador,técnico e estudante.	University of Massachusetts	USA	12/11/2014 Até 11/11/2019
10	Acordo de Cooperação Técnico Científica	Estabelece e regulamenta a execução do projeto Conservação de Biodiversidade na Amazônia baseada no Novo Conceito de "Field Museum".	Agênica de Cooperação Internaconal Japonesa - JICA	JAPÃO	27/03/2014 Até 27/03/2019
11	Acordo Inter-Institucional	Cooperar para o intercâmbio de estudantes e/ou funcionários no contexto do Programa Erasmus+. Atender os requisitos de qualidade da Carta Erasmus para Ensino Superior em todos os aspectos da organização e gestão da mobilidade, em particular o reconhecimento dos créditos (ou equivalente) concedidos aos estudantes pela instituição parceira.	Universidade de Turku	FINLÂNDIA	18/07/2018 Até 18/07/2023

PPCN – Programas e Projetos de Cooperação Nacional

1	Acordo de Cooperação Técnica Científica	Desenvolver ações de capacitação, pesquisa, monitoramento e gestão de Áreas Protegidas que proporcionem avanços na conservação da Biodiversidade Estadual, em especial nas Unidades de Conservação Estaduais do Pará, bem como suas zonas de amortecimento e entorno.	Instituto de Desenvolvimento Florestal e da Biodiversidade do Estado do Pará (IDEFLOR - BIO)	Inicio 2017 Término 2019

2	Acordo de Cooperação Técnica Científica	FORMAÇÃO E CAPACITAÇÃO DE RECURSOS HUMANOS ALTAMENTE QUALIFICADOS NAS AREAS DE ATUAÇÃO DOS LABORATORIOS DO INPA.	FUNDAÇÃO COORDENAÇÃO DE APERFEIÇOAMENTO DE PESSOAL DE NIVEL SUPERIOR - CAPES	Inicio 2016 Témino 2021
3	Acordo de Cooperação Técnica Científica	ESTABELECER, MEDIANTE A CONJUÇÃO DE ESFORÇOS DOS PARTICIPES A REALIZAÇÕES DE AÇÕES DESTINADAS A IMPLEMENTAÇÃO DO INF	SERVIÇO FLORESTAL BRASILEIRO (SFB)	Inicio 2014 Término 2019
4	Termo de Cooperação Técnica	EXECUÇÃO DO PROGAMA DE APOIO A INICIAÇÃO CIENTIFICA DO AMAZONAS - PAIC-AM	FUNDAÇÃO DE AMPARO Á PESQUISA DO ESTADO DO AMAZONAS - FAPEAM	Inicio 2017 Término 2022
5	Acordo de Cooperação Técnica Científica	TRABALHOS DE PESQUISA E DESENVOLVIMENTO EM AQUICULTURA-PROJETO PIRARUCU DA AMAZÔNIA	EMPRESA BRASILEIRA DE PESQUISA AGROPECUARIA-EMBRAPA	Inicio 2017 Término 2019
6	Acordo de Cooperação para Concessão de Estagio	CONCESSÃO DE ESTÁGIO	ASSOCIAÇÃO UNIFICADA PAULISTA DE ENSINO RENOVADO OBJETIVO-ASSUPERO	Inicio 2015 Término 2020
7	Acordo de Cooperação Técnico-Científica	ESTABELECER MÚTUA COOPERAÇÃO TÉCNICO-CIENTÍFICO,DESENVOLVIMENTO DE SOFTWARES,PUBLICAÇÕES,DIVULGAÇÃO DE RESULTADOS	MIL MADEIRAS PRECIOSAS LTDA	Inicio 2015 Término 2020
8	Acordo de Cooperação Técnico-Científica	REINTRODUZIR PEIXES-BOIS DA AMAZÔNIA CRIADOS EM CATIVEIRO E VERIFICAR A ADAPTAÇÃO NA NATUREZA.	ASSOCIAÇÃO DOS AMIGOS PARA PROTEÇAO AO PEIXE-BOI DA AMAZÔNIA-AMPA	Inicio 2016 Témino 2021
9	Termo de Comodato		Secretaria da Produção Rural - SEPROR	
10	Termo de Cessão de Uso		INSTITUTO BRASILEIRO DO MEIO AMBIENTE E DOS RECURSOS NATURAIS RENOVÁVEIS-IBAMA	Inicio 2016 Témino 2021

11	Termo de Cooperação Técnica (Estágio)	CONJUGAÇÃO DE ESFORÇOS ACADÊMICOS,TÉCNICOS E CIENTÍFICOS DOS PARTICIPES PARA REALIZAÇÃO DE ESTÁGIO CURRICULAR.	UNIVERSIDADE ESTADUAL DO AMAZONAS-UEA	Inicio 2017 Término 2022
12	Acordo de Cooperação Técnico-Científica	PROJETO DE PESQUISA SOBRE PRODUÇÃO DE COGUMELOS DA AMAZÔNIA COM POTENCIAL DE USO.	AGROPECUÁRIA ARUANÃ S/A	Inicio 2014 Término 2019
13	Acordo de Cooperação Técnico-Científica	AÇÕES DE RECUPERAÇÃO DE ÁREAS DEGRADADASNO ESTADO DE RONDÔNIA.	AÇÃO ECOLÓGICA GUAPORÉ-ECOPORÉ	Inicio 2014 Término 2019
14	Convênio de Concessão de Estágio	CONCESSÃO DE ESTÁGIO	UNIVERSIDADE FEDERAL DO OESTE DO PARÁ - UFOPA	Inicio 2016 Témino 2021
15	Acordo de Cooperação Técnico-Científica	DESENVOLVER ATIVIDADES DE PESQUISA E SOLUÇÕES TECNOLÓGICAS NA ÁREA DE INFORMÁTICA.	UNIVERSIDADE FEDERAL DO OESTE DO PARÁ - UFOPA	Inicio 2014 Término 2019
16	Acordo de Cooperação Técnico-Científica	CRIAÇÃO DE REDE EM BIODIVERSIDADE PARA ATUAÇÃO DORETA NOS EIXOS DE ENSINO, PESQUISA E EXTENSÃO.	UNIVERSIDADE FEDERAL DO OESTE DO PARÁ - UFOPA	Inicio 2016 Témino 2020
17	Acordo de Cooperação Técnico-Científica	EXECUÇÃO DO PROJETO INVENTÁRIO FLORESTAL CONTINUO EM AREAS MONEJADAS E NÃO - MONEJADAS DO ESTADO DO AMAZONAS.	ASSOCIAÇÃO DOS TRABALHADORES DE JURUÁ - ASTRUJ	Inicio 2016 Témino 2020
18	Termo de Reciprocidade	ESTABELECER UM REGIME DE MÚTUA COOPERAÇÃO ENTRE AS PARTES.	INSTITUTO CHICO MENDES DE CONSERVAÇÃO DA BIODIVERSIDADE - ICMBIO	Inicio 2015 Término 2020
19	Acordo de Cooperação Técnico-Científica	CONJUGAÇÃO DE ESFORÇOS NA COOPERAÇÃO PARA O DESENVOLVIMENTO DE ATIVIDADES DE EXTENSÃO NAS AREAS DE EDUCAÇÃO AMBIENTAL.	INSTITUTO SOKO CENTRO DE PESQUISAS E ESTUDOS AMBIENTAIS DO AMAZONAS - CEPEAM	Inicio 2015 Término 2020
20	Acordo de Concessão de Estágio	ESTABELECER E REGULAMENTAR UM PROGRAMA VISANDO A REALIZAÇÃO DE ESTAGIO	INSTITUTO DE APERFEIÇOAMENTO E ENSINO SUPERIOR DO AMAZONAS - IANSA	Inicio 2015 Término 2020
21	Termo de Cessão de Uso	CESSÃO DE UMA ÁREA,PARA CONSTRUÇÃO DE UMA UNIDADE DE BENEFICIAMENTO DE COURO DE PEIXE	INSTITUTO DE DESENVOLVIMENTO AGROPERUÁRIO E FLORESTAL SUSTENTÁVEL DO AMAZONAS (IDAM)	Inicio 2008 Término 2028
22	Termo de Acordo	Serviços de perfuração e Completação de Poços Tubulantes e Moitoramento das águas subterrâneas	Companhia de Pesquisa de Recurso Minerais (CPRM)	Inicio 2005 Término 2015

23	Acordo de Cooperação Técnico-Científica	ESTUDO SOBRE CONSERVAÇAO DA NATUREZA,MANEJO E CONSERVAÇAO DOS SOLOS,ESTOQUES E FLUXO DE CARBONO.	Universidade Federal de Roraima (UFRR)	Inicio 2016 Término 2021
24	Termo de Comodato	CESSÃO GRATUITA DE AREA PARA DESENVOLVIMENTO	MUSEU DA AMAZÔNIA-MUSA	Inicio 2009 Término 2025
25	Termo de Concessão	CONSTRUIR O OBJETO DO PRESENTE TERMO DE CONCESSÃO DE DIREITO REAL DE USO	INSTITUTO DE TERRAS DO AMAZONAS-ITEAM	Inicio 2012 Término 2027
26	Contrato de Comodato	Establecer e Regulamentar um programa de Cooperação Técnico Científica	Associação de Levantamento Florestal do Amazonas - ALFA	Inicio 2009 Término 2019
27	Termo de Cessão Gratuita de Uso do Site Pupunha	Cessão do endereço eletrônico	Universidade Estadual Paulista "Julio de Mesquita Filho" Campus de Registro	Inicio 2014 Término Indeterminado
28	Protocolo de Intenções	Estabelecer entendimentos, intercâmbios e convênios	Natura Cosméticos S.A.	Inicio 2012 Término 2022
29	Acordo de Cooperação para Estágio Curricular	ESTÁGIO CURRICULAR OBRIGATÓRIO E NÃO OBRIGATÓRIO	Universidade Federal do Rio Grande do Norte (UFRN)	Inicio 2016 Término 2021
30	Acordo de Cooperação Técnico-Científica	ESTABELECER MUTUA COOPERAÇÃO TÉCNICO-CIENTÍFICA,VISANDO COMPARTILHAR CONHECIMENTO E A EXPERTISE ENTRE SEUS RECURSOS HUMANOS	Fundação Oswaldo Cruz.	Inicio 2015 Término 2020
31	Acordo de Cooperação Técnico-Científica	COOPERAÇÃO TÉCNICO-CIENTÍFICA, RELACIONADA COM UM PROGRAMA MONITORAMENTO AMBIENTAL INTEGRADO EM ÁREAS DA EMPRESA	Universidade Federal de Roraima - UFRR	Inicio 2014 Término 2019
32	Acordo de Cooperação Técnico-Científica	COOPERAÇÃO TÉCNICO-CIENTÍFICA, RELACIONADA COM UM PROGRAMA MONITORAMENTO AMBIENTAL INTEGRADO EM ÁREAS DA EMPRESA	FIT-MANEJO FLORESTAL DO BRASIL LTDA	Inicio 2014 Término 2019
33	Convênio de Estágio	CONCESSÃO DE ESTÁGIOS ,VISANDO APRENDIZADO DE COMPETÊNCIAS PRÓPRIAS DA ATIVIDADE PROFISSIONAL	Universidade Federal de Lavras (UFLA)	Inicio 2014 Término 2019
34	Contrato de Comodato	Ampliação de espaço físico para atendimento público	Fundação de Portadores de Deficiência - FEDER	Inicio 2010 Término 2020
35	Acordo de Cooperação Técnico-Científica	Viabilizar a pesquisa científica relacionadas a doenças endêmicas da Região Amazônica	Comando do Exército Brasileiro/Comando	Inicio 2015 Término 2020

			Militar da Amazônia 12º RM	
36	Acordo de Cooperação Técnico-Científica	Desenvolver projetos de pesquisas sobre Desenhos Amostrais para diagnósticos ambientais/ avaliação de impactos ambientais	Sete Soluções e Tecnologia Ambiental Ltda.	Inicio 2014 Término 2019
37	Termo de Acordo de Cooperação Técnico-Científico	PESQUISAS APLICADAS EM ÁREAS DE INTERESSE E INERENTES ÀS COMPETÊNCIAS DA FVS,COM ÊNFASE AS EDEMIAS COMO MALÁRIA e DENGUE.	Fundação de Vigilância em Saúde do Estado do Amazonas (FVS-AM)	Inicio 2018 Término 2023
38	Termo de Convênio	APOIO FINANCEIRO PARA A EXECUÇÃO DO PROJETO"CENTRO DE ESTUDOS INTEGRADOS DA BIODVERSIDADE AMAZÔNICA-CENBAM	Fundação de Amparo à Pesquisa do Estado do Amazonas- FAPEAM Fundação Amazônica de Defesa da Biosfera-FDB	Inicio 2012 Término 2020
39	Termo de Convênio	Execução do projeto "Serviços Ambientais da Amazônia - SERVAMB"	Fundação de Amparo à Pesquisa do Estado do Amazonas- FAPEAM Fundação Amazônica de Defesa da Biosfera-FDB	Inicio 2012 Término 2019
40	Acordo de Cooperação Técnico-Científica	INSTITUIR A COOPERAÇÃO TÉCNICA E CIENTÍFICA,COM VISTAS A VIABILIZAR A EXECUÇÃO DO PROJETO INTITULADO "AMAZON FACE"	FUNDAÇÃO AMAZÔNICA DE DEFESA DA BIOSFERA-FDB	Inicio 2018 Término 2023
41	Convênio de Concessão de Estágio Curricular	CONCESSÃO DE ESTÁGIOS CURRICULARES SUPERVISONADOS	FUNDAÇÃO UNIVERSIDADE ESTADUAL DE MATO GROSSO DO SUL-UEMS	Inicio 2018 Término 2023
42	Acordo de Cooperação Técnico-Científica	FORMAÇÃO DE RECURSOS HUMANOS EM NÍVEL DE MESTRADO E DOUTORADO E NAS ATIVIDADES DO PROGRAMA DE POS-GRADUAÇÃO	UNIVERSIDADE ESTADUAL DO AMAZONAS-UEA	Inicio 2018 Término 2023
43	Contrato de Apoio Financeiro	APOIO FINANCEIRO AO PROJETO DE PESQUISA INOVAÇÃO TECNOLÓGICA PARA PRODUÇÃO JUVENIS DE MATRINXA	BANCO DA AMAZÔNIA S.A	Inicio 2018 Término 2021
44	Convênio de Cooperação Técnico-Científica	DESENVOLVIMENTO DO PROJETO INTITULADO"PROJETO REDE DE MONITORAMENTO AMBIENTAL DA BACIA HIDROGRÁFICA DO EDUCANDOS-IETE	SAMSUNG ELETRÔNICA DA AMAZÔNIA LTDA FUNDAÇÃO AMAZÔNICA DE	Inicio 2019 Término 2022

			DEFESA DA BIOSFERA-FDB	
45	Convênio de Estágio	CONCESSÃO DE ESTÁGIOS ORBIGATÓRIOS ,VISANDO APRENDIZADO,TREINAMENTO PRÁTICO E APERFEIÇOAMENTO TÉCNICO	UNIVERSIDADE FEDERAL DO AMAZONAS-UFAM	Inicio 2019 Término 2024
46	TERMO DESCENTRALIZADO	Execução do Projeto " Programa de Infraestrutura de Monitoramento Ambiental, Prospecção de Insumos Biotecnológicos, Conservação e Tecnologias da Informação para Amazônia"	Financiadora de Estudos e Projetos - FINEP Fundação Universidade do Amazonas - FUA	
47	Acordo de Cooperação Técnico Científica	COOPERAÇÃO TÉCNICA PARA A EXECUÇÃO DO PROJETO DE REINTRODUÇÃO DE PEIXES-BOIS-DA-AMAZÔNIA SOB A GUARDA DA AMAZONAS GT	Amazonas Geração e Transmissão de Energia S.A	Inicio 2019 Término 2023

PPBD – Índice de Projetos de Pesquisa Básica Desenvolvidos

Item	Registro do Projeto no SIGTEG	Coordenação	Coordenador	Projeto	Fonte Financiadora	Vigência
1	PRJ12.414	COBIO	Adalberto Luis Val	Peixes da Amazônia: Novos desafios ambientais e piscicultura	CNPq / Produtividade em Pesquisa 2014	01/03/2015 a 28/02/2020
2	PRJ12.438	COBIO	Adalberto Luis Val	Utilização de substratos energéticos no cultivo de tambaqui e matrinchã	Edital MCT/CNPq Nº 01/2016 - Universal	01/06/2017 a 31/05/2020
3	PRJ12.424	COBIO	Camila Cherem Ribas	História e diversificação de comunidades de passaros e florestas de varzea na amazônia: direcionamento para um plano de consevação integrada.	PEER Cycle 5	01/12/2016 a 01/12/2019

4	PRJ12.473	COBIO	Camila Cherem Ribas	Biogeografia e conservação da avifauna especializada nos diferentes ambientes Amazônicos	EDITAL N. 028/2018 - Universal MCTIC/CNPq	01/12/2018 a 01/12/2021
5	PRJ12.474	COBIO	Camila Cherem Ribas	Biogeografia da Bacia do Rio Negro: associando genômica populacional e evolução da paisagem para compreender a origem da diversidade e fornecer subsídios para seu manejo e conservação	EDITAL FAPEAM N. 002/2018 - UNIVERSAL AMAZONAS	01/10/2018 a 01/04/2020
6	PRJ12.416	COBIO	Charles Eugene Zartman	Revisitando Humiriaceae (Malpighiales) por meio de uma taxonomia integrativa	Edital PROTAX 001/2015	08/06/2015 a 08/06/2019
7	PRJ12.393	COBIO	Cláudia Pereira de Deus	Dinâmica Populacional e Sustentabilidade do Cardinal Tetra (Paracheirodon exetrodi; no médio rio Negro.	PRJ12.393 EDITAL N.010/2014 - PROPESCA	01/07/2015 a 15/10/2019
8	PRJ12.412	COBIO	Eliana Feldberg	Citogenética clássica e molecular em peixes da bacia amazônica frente a diferentes desafios ambientais	Bolsa de Produtividade CNPq	01/03/2015 a 28/02/2019
9	PRJ12.471	COBIO	Eliana Feldberg	Estudo morfogenético da biodiversidade da Amazônia: o exemplo dos ciclídeos	European Research Council (ERC), Consolidator Grant "CICHLID X: An integrative approach towards the understanding of na adaptive radiation of East African cichlid fishes"	01/01/2014 a 31/12/2019
10	PRJ12.426	COBIO	Fernanda de Pinho Werneck	Evolução da diversidade genética e o futuro da biodversidade no ecótono Amazônia - Cerrado	L'Oréal-UNESCO-Academia Brasileira de Ciências	01/10/2016 a 30/05/2021
11	PRJ12.443	COBIO	Fernanda de Pinho Werneck	Diversificação e o futuro dos répteis do ecótono Amazônia-Cerrado e Arco do Desmatamento da Amazônia Brasileira	EDITAL N. 016/2014 – PPP-CNPq/FAPEAM	28/02/2018 a 27/08/2020
12	PRJ12.444	COBIO	Fernanda de Pinho Werneck	Biogeografia Comparada de Anfibios Amazonicos / COMparative BIogeography of	EDITAL N. 002/2017 - GUYAMAZON	06/08/2018 a 06/08/2020

				Amazonian amphibians – COMBIA		
13	PRJ12.460	COBIO	Fernanda de Pinho Werneck	Programa de Apoio a Jovens Cientistas de Excelência Bases ecológicas e genômicas da adaptação às mudanças climáticas em populações naturais nas ameaçadas fronteiras evolutivas Neotropicais	Edital Instituto Serrapilheira 02/2018	10/06/2019 a 09/06/2021
14	PRJ12.429	COBIO	Flávia Regina Capelotto Costa	Impactos Antrópicos no Ecossistema de Floresta Tropical	CNPq/Capes/FAPs/Fundo Newton/PELD nº 15/2016	01/03/2017 a 30/11/2020
15	PRJ12.435	COBIO	Flávia Regina Capelotto Costa	Espectrometria do infravermelho próximo (FT-NIR) como um atalho para estudos funcionais de grande abrangência na Amazônia.	Edital Universal-CNPq No 01/2016	01/08/2016 a 31/05/2020
16	PRJ12.408	COBIO	Isolde Dorothea Kossmann Silva Ferraz	Bio-Economia e Serviços de Ecossistemas de Sementes Nativas da Amazônia (Bio-economics and Ecosystem Services of Amazonian Native Seed - BESANS)	Projeto Fundo Newton/FAPEAM (RCUK/CONFAP)	17/08/2015 a 05/05/2019
17	PRJ12.409	COBIO	Isolde Dorothea Kossmann Silva Ferraz	Sementes da Amazônia - publicações de pesquisas aplicadas e ecológicas.	EDITAL N° 015/2014 - PAPAC	01/10/2015 a 01/01/2019
18	PRJ12.428	COBIO	Jansen Alfredo Sampaio Zuanon	Diversidade de peixes em resposta a diferentes tipos de manejo em áreas alagáveis da Amazônia: aspectos ecológicos e socioeconômicos	CNPq/Capes/FAPs/Fundo Newton/PELD nº 15/2016	12/12/2016 a 11/12/2020
19	PRJ12.431	COBIO	Jorge Ivan Rebelo Porto/Adília dos Prazeres da Rocha Nogueira	Utilização da Descarga do Órgão Elétrico (Ostariophysi: Gymnotiformes) para o biomonitoramento de agrotóxicos presentes na água	Edital FAPESPA/CNPq 022/2014	16/06/2016 a 16/06/2019
20	PRJ12.437	COBIO	José Albertino Rafael	Diversidade de insetos com ênfase à região amazônica	Edital FAPEAM Nº 001/2015 - CNPq/MCTI/FAP/PROTAX -	26/03/2018 a 25/03/2021

21	PRJ12.386	COBIO	José Wellington de Morais/Daniell Rodrigo Rodrigues Fernandes	Estudo taxonômico das espécies de Ophioninae (Hymenoptera: Ichneumonidae) da Amazônia brasileira	Edital FAPEAM Universal nº 030/2013	04/04/2015 a 30/09/2019
22	PRJ12.406	COBIO	Lucia Helena Rapp Py-daniel	Integração das informações sobre a ictiofauna amazônica: taxonomia, evolução e conservação.	CNPq / Bolsa de Produtividade em Pesquisa	25/08/2015 a 28/02/2019
23	PRJ12.456	COBIO	Lucia Helena Rapp Py-daniel	Miologia cefálica e filogenia de Pterygoplichthys Gill,1858 (Siluriformes: Loricariidade) senso latu	Edital FAPEAM 005/2018 - FIXAM -	05/03/2019 a 05/02/2022
24	PRJ12.320	COBIO	Marcio Luiz de Oliveira	Efeitos do Isolamento e perda de Habitat Florestal sobre Abelhas e Vespas (Hymenoptera) em ilhas do Reservatório da UHE Balbina, Amazônia, Brasil	NERCK-UK	01/09/2012 a 28/02/2019
25	PRJ12.427	COBIO	Marcio Luiz de Oliveira	Hymenoptera da Amazônia: Taxonomia, biogeografia e diversidade de grupos escolhidos.	CNPq / Bolsa de Produtividade em Pesquisa	01/03/2017 a 29/02/2020
26	PRJ12.451	COBIO	Michael John Gilbert Hopkins	Povos Amazônicos, plantas alimentícias: estudos para sustentabilidade e conservação regional	EDITAL CAPES PGPSEn° 42/2014 -	01/03/2016 a 01/02/2021
27	PRJ12.401	COBIO	Neusa Hamada	Sistemática integrada de insetos aquáticos, com ênfase em Simuliidae (Diptera) na América do Sul.	CNPq / Bolsa de Produtividade em Pesquisa	01/03/2015 a 28/02/2020
28	PRJ12.402	COBIO	Neusa Hamada	Sistemática de insetos aquáticos.	CNPq/MCTI/FAP/PROTAX N°001/2015 -	01/10/2015 a 30/09/2019
29	PRJ12.436	COBIO	Neusa Hamada	Sistemática de insetos aquáticos da América do Sul	CHAMADA N. 001/2015 - CNPq/MCTI/FAP/PROTAX	01/04/2018 a 31/03/2021

30	PRJ12.440	COBIO	Neusa Hamada	Taxonomia de Trichoptera (Insecta), com ênfase em associação de larvas e adultos, de 4 estados da Rede Bionorte (Amazonas, Pará, Tocantins e Roraima)	CNPq Pós-doutorado Sênior - PDS	01/06/2016 a 31/05/2019
31	PRJ12.442	COBIO	Neusa Hamada	Integrando morfologia e ferramentas moleculares na detecção de diversidade críptica em Simulium (Trichodagmia) (Diptera: Simuliiade)	Programa de capacitação em taxonomia - PROTAX	01/06/2018 a 31/05/2019
32	PRJ12.445	COBIO	Neusa Hamada	Taxonomia de Hydraenidae (Coleoptera: Polyphaga) no Brasil	PDS/CNPq - Chamada 1, 2018	01/07/2018 a 30/06/2019
33	PRJ12.455	COBIO	Neusa Hamada	Efeitos das mudanças climáticas e da entrada de nutrientes sobre a decomposição foliar em ambientes aquáticos amazônicos	Edital FAPEAM 005/2018 - FIXAM -	01/03/2019 a 01/03/2022
34	PRJ12.413	COBIO	Ruth Leila Ferreira Keppler	Desenvolvimento de imaturos de Diptera (Insecta) ocorrentes na Amazônia Central, com aplicação nas áreas da Taxonomia, Ecologia e Médico legal	CNPq / Bolsa de Produtividade em Pesquisa	10/02/2014 a 28/02/2020
35	PRJ06.211	COBIO	Vera Margarete Scarpassa	Transmissão de Zika vírus e outros arbovírus entre hospedeiros silvestres e urbanos	National Institutes of Health (NIH)	01/06/2018 a 31/05/2020
36	PRJ12.439	COBIO	Vera Maria Fonseca de Almeida e Val	Efeito da Aclimatização e cenários climáticos sobre populações de tambaqui cultivadas em diferentes regiões do Brasil.	Edital MCT/CNPq Nº 01/2016 - Universal	01/06/2017 a 31/05/2020
37	PRJ12.146	COBIO	Willian Ernest Magnusson	Institutos Nacionais de Ciência e Tecnologia - INCT - Projeto CENBAM : Centro de Estudos Integrados da Biodiversidade Amazônica .	Edital Nº 15/2008 Institutos Nacionais de Ciência e Tecnologia - INCT	01/01/2009 a 28/05/2020
38	PRJ12.465	COBIO	Augusto Loureiro Henriques	Tabanidae da Amazônia: Taxonomia e Diversidade	EDITAL FAPEAM Nº 002/2018 – Universal Amazonas -	05/12/2018 a 05/06/2020

39	PRJ12.464	COBIO	Eliana Feldberg	Dinâmica de elementos transponíveis do tipo Rex em peixes amazônicos frente a mudanças ambientais	EDITAL FAPEAM Nº 002/2018 – Universal Amazonas -	30/11/2020 a 30/11/2020
40	PRJ12.466	COBIO	Francisca Dionisia de Almeida Matos	Estudos dendrocronológicos em castanheira do brasil no Amazonas		01/07/2018 a 30/06/2020
41	PRJ12.454	COBIO	Jansen Alfredo Sampaio Zuanon	Morfologia dos sistemas sensoriais e o seu papel funcional na alimentação em raias de água doce da Amazônia Central (Chondrichthyes: Potamotrygonidae)	Edital FAPEAM 005/2018 - FIXAM -	01/03/2019 a 28/02/2022
42	PRJ12.452	COBIO	Marcio Luiz de Oliveira	Taxonomia, Filogenia e Biogeografia do gênero de vespa social Polistes Latreille, 1802 (Vespidae: Polistinae)	Edital FAPEAM 005/2018 - FIXAM -	08/02/2019 a 08/02/2022
43	PRJ12.459	COBIO	Maria Nazareth Ferreira da Silva	NERC - Natural Environment Research Council - Origem e evolução de Platyrrhini (Mammalia:Primates)		01/02/2019 a 31/05/2021
44	PRJ12.457	COBIO	Neusa Hamada	Caracteres moleculares e morfológicos para revelar diversidade críptica: o caso de Simulium guianense Wise (Diptera: Simuliidae)	EDITAL FAPEAM Nº 002/2018 – Universal Amazonas -	11/10/2018a 11/04/2020
45	PRJ12.399	CODAM	Alberto Vicentini	A história evolutiva do clado Protium heptaphyllum (Aubl.) Marchand sensu lato (Burseraceae): uma linhagem dominante no Neotrópico.	CNPq Universal N. 14/2014	01/12/2014 a 01/12/2019
46	PRJ15.181	CODAM	Arnaldo Carneiro Filho	Iniciativas para o Uso da Terra - INPUT e Implementação do Código Florestal Brasileiro		01/03/2019 a 30/09/2019

47	PRJ15.179	CODAM	Bruce Rider Forsberg	Metabolismo aquático e fluxos de gás carbónica e metano: conectando processos biológicos e físicos em planícies fluviais Amazônicas (Aquatic rnetabolism and carbon dioxide and methane flux: Linking physical and biological processes on Amazon floodplains)	National Science Foundation (EUA), NASA (EUA)	28/02/2018 a 09/05/2020
48	PRJ15.178	CODAM	Bruce Walker Nelson	Testando as estimativas de fotossíntese da floresta tropical fornecidas por sensores orbitais, utilizando uma nova rede de câmeras e fluorímetros montados em torres na Amazônia	NASA ROSES (Research Opportunities in Space and Earth Sciences)	01/11/2018 a 30/10/2020
49	PRJ15.145	CODAM	Carlos Alberto Nobre Quesada	Experimento de Fertilização da Amazônia - AFEX	Natural Environment Research Council (NERC)	01/10/2014 a 31/03/2019
50	PRJ15.166	CODAM	Carlos Alberto Nobre Quesada	AMAZON FACE – Avaliação dos efeitos do aumento de CO2 atmosférico sobre a ecologia e resiliência da floresta Amazônica	FAPEAM, BID, MCTI	02/12/2015 a 01/12/2020
51	PRJ15.157	CODAM	Hillândia Brandão da Cunha	Programa de Grande Escala da Biosfera-Atmosfera na Amazônia - LBA	MCTI/CNPq	01/01/2007 a 09/11/2020
52	PRJ15.162	CODAM	Hillândia Brandão da Cunha	Sensibilidade de ambientes e vulnerabilidade à saúde por cianobactérias na amazônia: indicadores compartilhados (bloon-alert)	Programa de Cooperação Internacional - GUYAMAZON - Edital 022/2014 -	01/11/2015 a 11/03/2019
53	PRJ15.177	CODAM	Jochen Schongart	Um índice de vulnerabilidade das árvores amazônicas às mudanças climáticas hidrológicas - Um estudo de caso no sítio ATTO-	Ministério Federal de Educação e Pesquisa da Alemanha -	01/04/2018 a 30/11/2020
54	PRJ15.185	CODAM	Marcio Luiz da Silva	Projeto leté: Rede de Monitoramento Ambiental		15/03/2019 a 14/04/2022

				da Bacia Hidrográfica do Educandos		
55	PRJ12.450	CODAM	Maria Teresa Fernandez Piedade	Florística e ecologia de comunidades epifíticas em florestas de igapó da Amazônia: ferramentas para a conservação	Edital FAPEAM 005/2018 - FIXAM -	01/03/2019 a 01/02/2022
56	PRJ15.173	CODAM	Maria Teresa Fernandez Piedade	Ecologia e monitoramento da vegetação de áreas úmidas oligotróficas na Amazônia Central: impactos antropogênicos e implicações para conservação em áreas protegidas nas bacias dos rios Negro e Uatumã	CNPq/Capes/FAPs/Fundo Newton/PELD nº 15/2016	01/12/2016 a 01/12/2021
57	PRJ15.176	CODAM	Maria Teresa Fernandez Piedade	Rede RIPÁRIA: padrões e processos estruturantes da biodiversidade em áreas úmidas amazônicas	Chamada MCTIC/CNPq Nº 23/2017 - Apoio a Redes de Pesquisa em Biodiversidade na Amazônia Legal -	30/11/2017 a 31/07/2020
58	PRJ14.159	CODAM	Niro Higuchi	INCT de Madeiras da Amazônia	CNPq/FAPEAM/CAPES	01/10/2016 a 30/09/2020
59	PRJ15.142	CODAM	Niro Higuchi	Experimento Fisiológico sobre Assimilação da Árvore e Alocação de Carbono (TACAPE).	Instituto Max Planck para Biogeoquímica /MPI-BGC	01/07/2010a 30/12/2020
60	PRJ15.171	CODAM	Niro Higuchi	Next Generation Ecosystem Experiments - Tropics (NGEE - Tropics) Experimentos da próxima geração sobre ecossistemas	Departamento de Energia dos EUA (DOE)	01/01/2016 a 31/12/2025
61	PRJ13.12	CODAM	Philip Martin Fearnside	Institutos Nacionais de Ciência e Tecnologia - INCT - Instituto Nacional de Serviços Ambientais da Amazônia - SERVAMB	Edital nº 015/2008 - INCT/ CNPq	01/01/2009 a 31/12/2019

62	PRJ15.169	CODAM	Reinaldo Imbrozio Barbosa	Florestas de Roraima (FORR) - Monitoramento integrado da biodiversidade e processos ecossistêmicos: efeito de determinantes ambientais em diferentes escalas espaciais e temporais no extremo norte da Amazônia	CNPq/Capes/FAPs/Fundo Newton/PELD nº 15/2016	01/01/2017 a 30/01/2021
63	PRJ15.170	CODAM	Reinaldo Imbrozio Barbosa	- Crescimento e mortalidade de árvores em florestas ecotonais de Roraima: efeito das condicionantes ambientais e da variabilidade	Edital MCT/CNPq Nº 01/2016 - Universal	01/02/2017 a 31/01/2020
64	PRJ05.124	CODAM	Rita de Cássia Guimarães Mesquita	Sucessão ecológica em áreas degradadas da Amazônia central: processos, causas e consequências - PIONEIRAS	CNPq	05/01/2006 a 31/12/2022
65	PRJ05.80	CODAM	Rita de Cássia Guimarães Mesquita	Dinamica Biologica de Fragmentos Florestais	INPA/Smithsonian	01/10/1979 a 05/03/2019
66	PRJ15.155	CODAM	Rita de Cássia Guimarães Mesquita	Como a Amazonia central esta respondendo a variações climáticas? Efeitos sobre dinâmica florestal e sinergias com a fragmentação.	Edital MCTI/CNPq/FNDCT-Ação Transversal nº 68/2013-LBA	01/12/2014 a 31/03/2019
67	PRJ15.172	CODAM	Tânia Pena Pimentel	Integração de dados multiescala-espacial para mapeamento dos tipos florestais e da biomassa no Amapá-Brasil e na Guiana Francesa-França	Edital Fapeap 007/2017 Guyamazon - Projetos Co-financiados 2017 - Nacional e Internacional	0106/2016 a 30/06/2019
68	PRJ15.183	CODAM	Bruce Rider Forsberg	Os impactos de mudanças globais e regionais sobre a sustentabilidade de agroecossistemas alagáveis: O papel da ciência cidadã"	EDITAL FAPEAM Nº 002/2018 – Universal Amazonas -	01/05/2019 a 31/08/2020
69	PRJ15.93	CODAM	Carlos Alberto Nobre Quesada	FINEP-Rede de Monitoramento de gases de efeito estufa, de variáveis climáticas e de fluxos de energia na Amazônia Brasileira- ATTO		19/09/2011 a 31/12/2022

70	PRJ15.186	CODAM	Paulo Mauricio Lima de Alencastro Graça	Incêndios Florestais: Dinâmica e Ameaças a um Recurso Natural Potencialmente Sustentável no Interior do Amazonas	EDITAL FAPEAM Nº 002/2018 – Universal Amazonas -	29/05/2019 a 28/11/2020
71	PRJ15.182	CODAM	Ricardo Antonio Morenco Mendoza	FIXAM - Variação no clima local que influenciam o crescimento de uma floresta primária de terra firme na Amazônia Central.	Edital FAPEAM 005/2018 -	01/03/2019 a 28/02/2022
72	PRJ15.184	CODAM	Tânia Pena Pimentel	Serviços ambientais em áreas de Mangabeira (Hancornia spesiosa Gomeslnas savanas do Amapá: armazenamento de carbono e produção de frutas		01/07/2019 a 30/06/2020
73	PRJ06.208	COSAS	Antonia Maria Ramos Franco Pereira	Desenvolvimento integrado de formulações droga x vetor nanoestruturados inteligentes, condução e liberação para células-alvo (VAHVISTUS)/Integrative development of smart drug-vector nanostructures for adaptative delivery to target cells (VAHVISTUS)	Fapeam e Comunidade Européia	01/05/2017 a 01/05/2020
74	PRJ12.458	COSAS	João Vincente Braga de Souza	Pesquisa, Desenvolvimento e Inovação em Áreas Estruturantes: o papel dos Laboratórios Temáticos e as Coleções Biológicas do INPA.		16/05/2019 a 15/052023
75	PRJ06.214	COSAS	Reinaldo Correa Costa	Cadeias produtivas, capacidades ociosas e potencial idades no Amazonas.	EDITAL FAPEAM Nº 002/2018 – Universal Amazonas	15/10/2018 a 15/03/2020
76	PRJ06.216	COSAS	Wanderli Pedro Tadei	Potencial Químico e biologico de Bacillus spp., isolados de diferentes Ecossistemas da Amazônia Brasileira: Bioprospecção para produção de moléculas de bioativas	Chamada MCTIC/CNPqNº 28/2018 - Universal/Faixa B -	18/02/2019a 18/01/2022

77	PRJ12.463	COSAS	Wanderli Pedro Tadei	Subgênero Mansonia spp (Diptera: Culicidae) da Amazônia Central: abordagem morfológica, morfométrica e molecular	EDITAL FAPEAM Nº 002/2018 – Universal Amazonas -	01/03/2019 a 30/11/2020
78	PRJ14.142	COTEI	Adrian Martin Pohlit	Micromoléculas Antimaláricas de Espécies Nativas e Resíduos Amazônicos (Molecura)	Edital CNPq-Universal 14/2014	01/12/2014 a 30/11/2019
79	PRJ14.172	COTEI	Adrian Martin Pohlit	INVUQUIFINA -Insumos vegetais para uso em química fina e termoplásticos	EDITAL FAPEAM N. 004/2018 - AMAZONAS ESTRATÉGICO -	10/04/2019 a 10/04/2019
80	PRJ14.138	COTEI	Cecilia Veronica Nunez	Biotecnologia como Base para Novos usos da Biodiversidade Amazônica.	Bolsa de Produtividade CNPq	01/03/2014 a 28/02/2020
81	PRJ12.441	COTEI	Charles Roland Clement	Uma arqueologia viva na floresta amazônica: o primeiro uso de DNA arbórea e dendrocronologia para reconstruir perturbações humanas pré-históricas na floresta	Instituto Max Planck	02/01/2018 a 31/12/2022
82	PRJ14.150	COTEI	Charles Roland Clement	Bancos de Germoplasma de Pupunha	EMBRAPA - Chamada 02/2015 - Portfólio Gestão Estratégica de Recursos Genéticos para Alimentação, a Agricultura e a Bioindústria	01/01/2016 a 31/12/2020
83	PRJ14.163	COTEI	Charles Roland Clement	Amazônia domesticada: relações entre pessoas, plantas e paisagens	MCTIC/CNPq Nº 28/2018 - Universal/Faixa B	01/12/2018 a 01/12/2020
84	PRJ12.461	COTEI	Charles Roland Clement	IRD - Historical genomics of long-term people-palm interactions in the Neotropics / Genômica histórica de interações humanospalmeiras nos Neotrópicos		01/06/2019 a 31/05/2021

85	PRJ12.446	COTEI	Elizabeth Gusmão Affonso	Epidemiologia e controle de doenças do tambaqui na piscicultura	Programa Nacional de Cooperação Acadêmica na Amazônia (PROCAD-Amazônia) - Edital n° 21/2018 -	01/10/2018 a 01/10/2023
86	PRJ12.469	COTEI	Maria da Paz Lima	Fitoquímica, Aspectos tecnológicos e Prospecção de Princípios Ativos em Resíduos Sólidos do Setor Madeireiro	EDITAL FAPEAM Nº 002/2018 – Universal Amazonas -	20/09/2019 a 20/03/2021
87	PRJ14.158	COTEI	Sérgio Massayoshi Nunomura	Instituto Nacional de Ciência Tecnologia - Rede Norte Nordeste de Fitoprodutos (INCT-Rennofito)	Chamada INCT-MCTI/ CNPQ/ CAPES/ FAPs No 16/2014	09/12/2016 a 08/12/2022
88	PRJ14.174	COTEI	Adrian Martin Pohlit	MOLECQUIMFINAMA-Micromoléculas para a química fina no Amazonas	EDITAL FAPEAM Nº 002/2018 – Universal Amazonas -	15/10/2018 a 14/05/2020
89	PRJ14.171	COTEI	Cecilia Veronica Nunez	Produção de metabólitos ativos a partir de plantas, de células vegetais in vitro e/ou de culturas de fungos endofíticos	EDITAL FAPEAM N. 004/2018 - AMAZONAS ESTRATÉGICO -	15/04/2019 a 14/04/2021
90	PRJ14.169	COTEI	Luiz Antonio de Oliveira	Aspectos agronômlcos e biotecnológicos da microbiota amazônica	EDITAL FAPEAM Nº 002/2018 – Universal Amazonas -	03/09/2018 a 02/03/2020

Item	**Registro do Projeto no SIGTEG**	**Coordenação**	**Coordenador**	**Projeto Interno**	**Fonte Financiadora**	**Vigência**
1	PRJ12.309	COBIO	Adalberto Luis Val	Ecofisiologia e Evolução Molecular	INPA	01/03/2013 a 31/12/2019
2	PRJ12.310	COBIO	Beatriz Ronchi Teles	Entomologia Econômica da Região Amazônica	INPA	01/03/2013 a 31/12/2019
3	PRJ12.315	COBIO	Charles Eugene Zartman	Ecologia e Evolução de Plantas da Amazônia	INPA	01/03/2013 a 31/12/2019

4	PRJ12.303	COBIO	Cláudio Ruy Vasconcelos da Fonseca	Sistemática e Ecologia de Coleoptera da Amazônia	INPA	01/03/2013 a 31/12/2019
5	PRJ12.304	COBIO	Edinaldo Nelson dos Santos Silva	Biotupé: Estudo do meio físico, diversidade biológica e sociocultural da Reserva de Desenvolvimento Sustentável (RDS) do Tupé	INPA	01/03/2013 a 31/12/2019
6	PRJ12.293	COBIO	Efrem Jorge Gondim Ferreira	Ecologia e Conservação de Água Doce	INPA	01/03/2013 a 31/12/2019
7	PRJ12.292	COBIO	Eliana Feldberg	Genética Animal	INPA	01/03/2013 a 31/12/2019
8	PRJ12.313	COBIO	Gislene Almeida Carvalho Zilse	Grupo de Pesquisas em Abelhas	INPA	01/03/2013 a 31/12/2019
9	PRJ12.295	COBIO	Ires Paula de Andrade Miranda	Grupo de Pesquisas em Palmeiras da Amazônia (LABPALM)	INPA	01/03/2013 a 31/12/2019
10	PRJ12.294	COBIO	Isolde Dorothea Kossmann Silva Ferraz	Sementes da Amazônia - Diversidade, ecologia e propagação de espécies nativas	INPA	01/03/2013 a 31/12/2019
11	PRJ12.301	COBIO	José Albertino Rafael	Entomologia na Amazônia: diversidade de Insetos	INPA	01/03/2013 a 31/12/2019
12	PRJ12.307	COBIO	José Antonio Alves Gomes	Biologia Evolutiva de Peixes	INPA	01/03/2013 a 31/12/2019
13	PRJ12.302	COBIO	José Celso de Oliveira Malta	Parasitologia dos peixes da Amazônia	INPA	01/03/2013 a 31/12/2019
14	PRJ12.311	COBIO	José Wellington de Morais	Biologia e Ecologia de Insetos da Amazônia	INPA	01/03/2013 a 31/12/2019
15	PRJ12.296	COBIO	Maria de Lourdes da Costa Soares Morais	Taxonomia da Flora Amazônica	INPA	01/03/2013 a 31/12/2019
16	PRJ12.317	COBIO	Maria Lúcia Absy	Palinologia da Amazônia	INPA	01/03/2013 a 31/12/2019

17	PRJ12.297	COBIO	Mario Eric Cohn Haft	Zoologia na Amazônia: Diversidade, Biogeografia e Coleções	INPA	01/03/2013 a 31/12/2019
18	PRJ12.272	COBIO	Neusa Hamada	Sistemática Integrada de Insetos Aquáticos, com ênfase em Simuliidae (Diptera: Nematocera) na América do Sul	INPA	01/03/2013 a 31/12/2019
19	PRJ12.316	COBIO	Noemia Kazue Ishikawa	Cogumelos da Amazônia	INPA	01/03/2013 a 31/12/2019
20	PRJ12.308	COBIO	Richard Carl Vogt	Ecologia e conservação de quelônios da Amazônia	INPA	01/03/2013 a 31/12/2019
21	PRJ12.425	COBIO	Rogério Gribel Soares Neto	Ecologia e Genética de Populações de Árvores Tropicais	INPA	01/03/2013 a 31/12/2019
22	PRJ12.298	COBIO	Tânia Margarete Sanaiotti	Fitogeografia da Amazônia e Conservação da Biota	INPA	01/03/2013 a 31/12/2019
23	PRJ12.312	COBIO	Vera Maria Ferreira da Silva	Ecologia, Sistemática e História Natural da Mastofauna Amazônica	INPA	01/03/2013 a 31/12/2019
24	PRJ12.299	COBIO	Willian Ernest Magnusson	Conservação e Manejo da Biota Amazônica: Bases Ecológicas para o Desenvolvimento Racional da Região.	INPA	01/03/2013 a 31/12/2019
25	PRJ12.448	COBIO	Wilson Roberto Spinorello	Grupo de Pesquisa de Mamíferos Amazônicos		03/04/2019 a 31/12/2020
26	PRJ15.127	CODAM	Alberto Vicentini/José Luis Campana Camargo	Dinâmica Biológica de Fragmentos Florestais	INPA	01/03/2013 a 31/12/2019
27	PRJ15.175	CODAM	Domitila Pascoaloto	Indicadores Ambientais e Dinâmica em Ecossistemas Aquáticos - IDEA	INPA	01/03/2013 a 31/12/2019
28	PRJ15.126	CODAM	João Baptista Silva Ferraz	Interações Biosfera-Atmosfera e Ciclos Biogeoquimicos na Amazonia	INPA	01/03/2013 a 31/12/2019
29	PRJ15.129	CODAM	José Francisco de Carvalho Goncalves	FISIOGEN	INPA	01/03/2013 a 31/12/2019

30	PRJ15.121	CODAM	Luiz Antonio Candido	Modelagem Meteorológica do Amazonas	INPA	01/03/2013 a 31/12/2019
31	PRJ15.144	CODAM	Marcio Luiz da Silva	Recursos Hídricos em Ambientes Naturais e Impactados na Amazônia-RHANIA	INPA	01/03/2013 a 31/12/2019
32	PRJ15.123	CODAM	Maria Teresa Fernandez Piedade	Ecologia, monitoramento e uso sustentável de áreas úmidas - MAUA	INPA	01/03/2013 a 31/12/2019
33	PRJ15.125	CODAM	Philip Martin Fearnside	Capacidade de suporte humano e impactos do desmatamento	INPA	01/03/2013 a 31/12/2019
34	PRJ15.122	CODAM	Reinaldo Imbrozio Barbosa	Ecologia e Manejo dos Recursos Naturais das Savanas de Roraima	INPA	01/03/2013 a 31/12/2019
35	PRJ15.163	CODAM	Rita de Cássia Guimarães Mesquita	Dinâmica da vegetação numa Amazônia em mudança	INPA	01/03/2013 a 31/12/2019
36	PRJ06.175	COSAS	Ana Carla dos Santos Bruno	História, Língua e Cultura Indígena	INPA	01/03/2013 a 31/12/2019
37	PRJ06.172	COSAS	Antonia Maria Ramos Franco Pereira	Pesquisas integradas em Leishmaniose e Doença de Chagas na Região Amazônica	INPA	01/03/2013 a 31/12/2019
38	PRJ06.176	COSAS	Francisca das Chagas do Amaral Souza	Grupo de Pesquisa em Alimentos e Nutrição na Amazônia	INPA	01/03/2013 a 31/12/2019
39	PRJ06.174	COSAS	Maria Inês Gasparetto Higuchi	Educação Ambiental com Comunidades Urbanas na Amazônia.	INPA	01/03/2013 a 31/12/2019
40	PRJ06.180	COSAS	Maurício Morishi Ogusku	Micobactérias e Fungos da Amazônia	INPA	01/03/2013 a 31/12/2019
41	PRJ06.178	COSAS	Miriam Silva Rafael	Citogenética, Genômica de Mosquitos Vetores e Microrganismos Etiológicos/CNPq-INPA.	INPA	01/03/2013 a 31/12/2019
42	PRJ06.173	COSAS	Wanderli Pedro Tadei	Malária e Dengue na Amazônia	INPA	01/03/2013 a 31/12/2019
43	PRJ14.124	COTEI	Cecilia Veronica Nunez	Sociedade-Natureza: bioprospecção, biotecnologia e dinâmicas econômicas e sociais.	INPA	01/03/2013 a 31/12/2019

44	PRJ14.113	COTEI	Charles Roland Clement	Grupo de Pesquisa com a Pupunha	INPA	01/03/2013 a 31/12/2019
45	PRJ14.117	COTEI	Luiz Antonio de Oliveira	Biologia e Manejo de Solos da Amazônia	INPA	01/03/2013 a 31/12/2019
46	PRJ14.119	COTEI	Maria da Paz Lima	Plantas da Amazônia: Química, Quimiossistemática e Atividade Biológica	INPA	01/03/2013 a 31/12/2019
47	PRJ14.125	COTEI	Sérgio Massayoshi Nunomura	Prospecção e Aplicação de Micromoléculas Naturais da Amazônia	INPA	01/03/2013 a 31/12/2019

TNSEp = Técnicos de nível superior vinculados a atividades de pesquisa

Nº	Nome	Cargo/Entidade	Unidade
1	Adalberto Luis Val	Pesquisador Titular	COBIO
2	Adrian Martin Pohlit	Pesquisador Titular	COTEI
3	Adriano José Nogueira Lima	Pesquisador Associado	CODAM
4	Albertina Pimentel Lima	Pesquisador Titular	COBIO
5	Alberto Vicentini	Pesquisador Titular	CODAM
6	Ana Carla dos Santos Bruno	Pesquisador Titular	COSAS
7	Ana Rosa Tundis Vital Trigo	Pesquisador Titular	CODAM
8	Andreia Varmes Fernandes Gonçalves	Tecnologista Senior	CODAM
9	Antonia Maria Ramos Franco Pereira	Pesquisador Titular	DIR
10	Assad José Darwich	Pesquisador Titular	COBIO
11	Augusto Loureiro Henriques	Tecnologista Senior	COBIO
12	Beatriz Ronchi Teles	Pesquisador Titular	COCAP
13	Bruce Walker Nelson	Pesquisador Titular	CODAM
14	Camila Cherem Ribas	Tecnologista Senior	DIECO
15	Carlos Alberto Alves de Freitas	Pesquisador Titular	COBIO
16	Carlos Alberto Cid Ferreira	Pesquisador Titular	COBIO
17	Carlos Alberto Nobre Quesada	Pesquisador Associado	CODAM
18	Cecilia Veronica Nunez	Tecnologista Senior	COTEI
19	Celeste Mutuko Nakayama	Pesquisador Titular	COBIO
20	Cesar Augusto Ticona Benavente	Pesquisador Associado	COSAS
21	Charles Eugene Zartman	Pesquisador Titular	COBIO
22	Charles Roland Clement	Pesquisador Titular	COTEI
23	Cláudia Keller	Pesquisador Titular	COBIO
24	Cláudia Pereira de Deus	Pesquisador Titular	COBIO
25	Cláudio Ruy Vasconcelos da Fonseca	Pesquisador Titular	COBIO
26	Cristina Cox Fernandes	Pesquisador Titular	DIBAD
27	Danilo Fernandes da Silva Filho	Pesquisador Titular	COSAS
28	Diogenes de Andrade Lima Filho	Pesquisador Titular	COBIO

29	Dionisia Nagahama	Pesquisador Titular	COSAS
30	Domitila Pascoaloto	Pesquisador Titular	CODAM
31	Edelcilio Marques Barbosa	Pesquisador Titular	COBIO
32	Edinaldo Nelson dos Santos Silva	Pesquisador Titular	COBIO
33	Efrem Jorge Gondim Ferreira	Pesquisador Titular	COBIO
34	Eliana Feldberg	Pesquisador Titular	COBIO
35	Elizabeth Lima Mendes Leão	Pesquisador Titular	COBIO
36	Ernst Wilhelm Graef	Pesquisador Titular	COTEI
37	Evandro Jose Linhares Ferreira	Pesquisador Titular	COBIO
38	Ezio Sargentini Junior	Pesquisador Titular	CODAM
39	Fabiola Xochilt Valdez Domingos Moreira	Pesquisador Titular	CODAM
40	Flávia Regina Capelotto Costa	Pesquisador Titular	COBIO
41	Francisca Dionisia de Almeida Matos	Pesquisador Titular	COBIO
42	Francisco Wesen Moreira	Pesquisador Titular	COTEI
43	Gemilson Soares Pontes	Pesquisador Associado	COSAS
44	Genoveva Chagas de Azevedo	Tecnologista Senior	COSAS
45	George Henrique Rebelo	Pesquisador Titular	COSAS
46	Geraldo Mendes dos Santos	Pesquisador Titular	COBIO
47	Gislene Almeida Carvalho Zilse	Pesquisador Titular	COBIO
48	Helyde Albuquerque Marinho	Pesquisador Titular	COSAS
49	Henrique Eduardo Mendonça Nascimento	Pesquisador Titular	COBIO
50	Hillândia Brandão da Cunha	Pesquisador Titular	COAES
51	Hugo Guimaraes de Mesquita	Pesquisador Titular	COSAS
52	Ieda Leao do Amaral	Pesquisador Titular	COBIO
53	Ires Paula de Andrade Miranda	Pesquisador Titular	COBIO
54	Isolde Dorothea Kossmann Silva Ferraz	Pesquisador Titular	COBIO
55	Jacqueline da Silva Batista	Tecnologista Senior	DIGEN
56	Jansen Alfredo Sampaio Zuanon	Pesquisador Titular	COBIO
57	João Baptista Silva Ferraz	Pesquisador Titular	CODAM
58	João Domingos da Silva	Pesquisador Titular	COTEI
59	Joaquim dos Santos	Pesquisador Titular	CODAM
60	Jochen Schongart	Pesquisador Associado	CODAM
61	Jorge Ivan Rebelo Porto	Pesquisador Titular	COPES
62	José Albertino Rafael	Pesquisador Titular	COBIO
63	José Antonio Alves Gomes	Pesquisador Titular	COBIO
64	José Celso de Oliveira Malta	Pesquisador Titular	COBIO
65	Joselita Maria Mendes dos Santos	Pesquisador Titular	COSAS
66	José Wellington de Morais	Pesquisador Titular	COBIO
67	Juan David Revilla Cardenas	Pesquisador Titular	COBIO
68	Lucia Helena Rapp Py-daniel	Pesquisador Titular	COBIO
69	Lucille Marilyn May K. D Amorim Antony	Pesquisador Titular	COBIO
70	Luiz Antonio Candido	Pesquisador Titular	DICAM
71	Luiz Antonio de Oliveira	Pesquisador Titular	COTEI
72	Luiz Augusto Gomes de Souza	Pesquisador Titular	COSAS
73	Luiz Fernando Alves	Pesquisador Titular	CODAM
74	Marcio Luiz da Silva	Pesquisador Titular	CODAM
75	Marcio Luiz de Oliveira	Pesquisador Titular	COBIO
76	Maria Aparecida de Jesus	Pesquisador Titular	COTEI
77	Maria da Paz Lima	Pesquisador Titular	COTEI
78	Maria de Fátima Figueiredo Melo	Pesquisador Adjunto	COBIO
79	Maria de Lourdes da Costa Soares Morais	Pesquisador Titular	COBIO
80	Maria de Nazaré Paula da Silva	Pesquisador Titular	COBIO

81	Maria Gercilia Mota Soares	Pesquisador Titular	COBIO
82	Maria Inês Gasparetto Higuchi	Pesquisador Titular	COSAS
83	Maria Nazareth Ferreira da Silva	Pesquisador Titular	COBIO
84	Maria Teresa Fernandez Piedade	Pesquisador Titular	CODAM
85	Maricleide de Farias Naiff	Pesquisador Titular	COSAS
86	Marina Anciães	Tecnologista Senior	COBIO
87	Mario Eric Cohn Haft	Pesquisador Titular	COBIO
88	Maristerra Rodrigues Lemes	Pesquisador Titular	COBIO
89	Maurício Morishi Ogusku	Pesquisador Titular	COSAS
90	Michael John Gilbert Hopkins	Tecnologista Senior	DIBOT
91	Miriam Silva Rafael	Pesquisador Titular	COSAS
92	Moacir Alberto Assis Campos	Pesquisador Titular	CODAM
93	Neusa Hamada	Pesquisador Titular	COBIO
94	Newton Paulo de Souza Falcao	Pesquisador Titular	COTEI
95	Niro Higuchi	Pesquisador Titular	DICFT
96	Noemia Kazue Ishikawa	Pesquisador Titular	COBIO
97	Paulo de Tarso Barbosa Sampaio	Pesquisador Titular	COTEI
98	Paulo Mauricio Lima de Alencastro Graça	Pesquisador Titular	COPOG
99	Philip Martin Fearnside	Pesquisador Titular	CODAM
100	Raquel Teles de Moreira Sampaio	Pesquisador Titular	COSAS
101	Reinaldo Correa Costa	Pesquisador Titular	COSAS
102	Reinaldo Imbrozio Barbosa	Pesquisador Titular	CODAM
103	Ricardo Antonio Marenco Mendoza	Pesquisador Titular	CODAM
104	Richard Carl Vogt	Pesquisador Titular	COBIO
105	Rita de Cássia Guimarães Mesquita	Pesquisador Titular	COEXT
106	Roberto Figliuolo	Pesquisador Titular	COTEI
107	Rogério Gribel Soares Neto	Pesquisador Titular	COBIO
108	Roger William Hutchings Honegger	Pesquisador Titular	COBIO
109	Rosalee Albuquerque Coelho Netto	Pesquisador Titular	COSAS
110	Rosaly Ale Rocha	Pesquisador Titular	DIENT
111	Rosa Sá Gomes Hutchings	Pesquisador Titular	COBIO
112	Rosemary Aparecida Roque	Pesquisador Associado	COSAS
113	Rosseval Galdino Leite	Pesquisador Titular	COBIO
114	Rui Alves de Freitas	Pesquisador Titular	COSAS
115	Ruth Leila Ferreira Keppler	Pesquisador Titular	COBIO
116	Savio Jose Filgueiras Ferreira	Pesquisador Titular	CODAM
117	Sebastião Átila Fonseca Miranda	Pesquisador Titular	CODAM
118	Sérgio Massayoshi Nunomura	Tecnologista Senior	COTEI
119	Sergio Roberto Bulcao Bringel	Pesquisador Titular	CODAM
120	Sidineia Aparecida Amadio	Pesquisador Titular	DIBAD
121	Sidney Alberto do Nascimento Ferreira	Pesquisador Titular	COBIO
122	Sônia Sena Alfaia	Pesquisador Titular	COTEI
123	Suely de Souza Costa	Pesquisador Titular	COTEI
124	Tânia Margarete Sanaiotti	Pesquisador Titular	COBIO
125	Tânia Pena Pimentel	Tecnologista Senior	CODAM
126	Vera Margarete Scarpassa	Pesquisador Titular	COBIO
127	Vera Maria Ferreira da Silva	Pesquisador Titular	COBIO
128	Vera Maria Fonseca de Almeida e Val	Pesquisador Titular	COBIO
129	Wanderli Pedro Tadei	Pesquisador Titular	COSAS
130	Wellington Luciano de Souza Costa	Pesquisador Titular	COBIO
131	William Ernest Magnusson	Pesquisador Titular	COBIO
132	Wilson Roberto Spironello	Pesquisador Titular	COBIO

PcTD – Índice de Processos e Técnicas Desenvolvidos

Nº	Coordenação	Responsável	Processos/Técnicas Desenvolvidos	Meio de divulgação
1	COBIO	Afonso Rabelo	Palmhaste: Ferramenta de Coletas de Frutos das Espécies de Palmeiras.	Rabelo, A.; Morais, F.F. ; BELEM, G. . Palmhaste: Ferramenta de Coletas de Frutos das Espécies de Palmeiras. 2019. Produto Tecnológico.
2	COBIO	Edinaldo Nelson dos Santos Silva	Policultivo em larga escala de Moina micrura	Silva, M.; Silva, E.N.S. 2019. POLICULTIVO EM LARGA ESCALA DE Moina micrura KURZ, 1874 E Adineta sp. HUDSON & GOSSE, 1886. In: Anais do VIII Congresso de Iniciação Científica do INPA – CONIC. Instituto Nacional de Pesquisas da Amazônia, Manaus, 29 de julho a 02 de agosto de 2019. 6p.
3	COBIO	Edinaldo Nelson dos Santos Silva	BioCalc: software para o cálculo do biovolume de amostras de fitoplâncton.	SANTOS-SILVA, E. N.; MENDES, R. C. ; CAVALCANTI, Mauro José. BioCalc: a software tool for the calculation of biovolume of phytoplankton samples. Tropical Diversity. v. 1, p. 26-30, issn: 25962388, 2019.
4	COBIO	Isolde Dorothea Kossmann Ferraz	Manejo e quebra de dormência em sementes de Byrsonima spp.	Silva, B.R.A.; Ferraz, I.D.K.; Calvi, G.P.; Carmo, E.M. 2019. MANEJO E QUEBRA DE DORMENCIA EM SEMENTES DE Byrsonima spp. (MALPIGHIACEAE) OCORRENTES NA REGIÃO DE MANAUS. In: Anais do VIII Congresso de Iniciação Científica do INPA – CONIC. Instituto Nacional de Pesquisas da Amazônia, Manaus, 29 de julho a 02 de agosto de 2019. 6p.
5	COBIO	José Antônio Alves Gomes	Desenvolvimento de culturas de zooplâncton para alimentação de peixes elétricos	Achão, S.R.; Gomes, J.A.A. 2019. DESENVOLVIMENTO DE CULTURAS DE ZOOPLÂNCTON PARA OBTENÇÃO DE ALIMENTO VIVO PARA PEIXES ELÉTRICOS NEOTROPICAIS (GYMNOTIFORMES) DE DESCARGA FRACA. In: Anais do VIII Congresso de Iniciação Científica do INPA – CONIC. Instituto Nacional de Pesquisas da Amazônia, Manaus, 29 de julho a 02 de agosto de 2019. 5p.
6	COBIO	Noemia Kazue Ishikawa	Uso da técnica de espectroscopia no infravermelho próximo (ft-nir) na identificação do fungo Lentinula raphanica (murril)	Loureiro, C.F.; Ishikawa, N.K. 2019. USO DA TÉCNICA DE ESPECTROSCOPIA NO INFRAVERMELHO PRÓXIMO (FT-NIR) NA IDENTIFICAÇÃO DO FUNGO LENTINULA RAPHANICA (MURRIL) MATA & R.H. PETERSEN. In: Anais do VIII Congresso de Iniciação Científica do INPA – CONIC. Instituto Nacional

				de Pesquisas da Amazônia, Manaus, 29 de julho a 02 de agosto de 2019. 5p.
7	COBIO	Sidney Alberto do Nascimento Ferreira	Recobrimento de sementes de cubiu e sua qualidade fisiológica	Sprey, L.M. ; FERREIRA, S. A. N. ; SPREY, M. M. . Physiological quality of pelleted Cubiu (Solanum sessiliflorum Dunal) seeds. REVISTA BRASILEIRA DE FRUTICULTURA (ONLINE), v. 41, p. e-075, 2019.
8	CODAM	Sebastião Átila Fonseca Miranda	Uso do extrato da semente de buriti como agente coagulante na qualidade da água para consumo.	OLIVEIRA, C. C. R. ; SILVA, M. S. R. ; MIRANDA, S. A. F. ; GOMES, N. A. ; OLIVEIRA, R. C.. USO DO EXTRATO DA SEMENTE DE BURITI COMO AGENTE COAGULANTE NA QUALIDADE DA ÁGUA PARA CONSUMO. Em: XXIII SIMPÓSIO BRASILEIRO DE RECURSOS HÍDRICOS, 2019.
9	COSAS	Cesar Augusto Ticona Benavente	Elaboração de vinagre com bagaço de cubiu: alternativa para agregar valor ao resíduo de sucos.	FERREIRA, A. S. ; SALES, A. C. A. ; JAIMES, L. M. G. ; BEZERRA, J. A. ; TICONA BENAVENTE, C. A. ; BOEIRA, L. S.. Elaboração de vinagre com bagaço de cubiu: alternativa para agregar valor ao resíduo de sucos. Em: Congresso Nacional de Biotecnologia -UEA, 2019, Manaus. Congresso Nacional de Biotecnologia - UEA, 2019.
10	COSAS	Danilo Fernandes da Silva Filho	Comportamento de cultivares de tomate cereja selecionados para Amazônia Central	PANZA, MYLENA ; SILVA FILHO, DANILO ; BLIND, ARIEL ; BARBOSA, RONERES ; VASCONCELOS, CAROLINE . COMPORTAMENTO DE CULTIVARES DE TOMATE CEREJA SELECIONADAS PARA AMAZÔNIA CENTRAL. AGRARIAN ACADEMY, v. 6, p. 102-112, 2019.
11	COSAS	Francisca das Chagas do Amaral Souza; Jaima Paiva Lopes Aguiar	Desenvolvimento e controle de qualidade de picles do pecíolo da vitória-régia	MARQUES, M. N. ; Souza, Francisca das Chagas do Amaral ; AGUIAR, JAIME PAIVA LOPES. Desenvolvimento e controle de qualidade de picles do pecíolo da vitória-régia (POEPP.. In:. Em: VIII Congresso de Iniciação Científica do INPA - CONIC, 2019, Manaus. VIII Congresso de Iniciação Científica do INPA - CONIC, 2019, 2019, Manaus. VIII Congresso de Iniciação Científica do INPA - CONIC, 2019. Manaus: Editora INPA, 2019.
12	COSAS	Francisca das Chagas do Amaral Souza; Jaima Paiva Lopes Aguiar	Termo-sonicação aplicada no processamento de néctares de camu-camu:	DO AMARAL SOUZA, FRANCISCA DAS CHAGAS ; GOMES SANDERS MOURA, LEONARDO ; DE OLIVEIRA BEZERRA, KARINA ; PAIVA LOPES AGUIAR, JAIME ; MOREIRA MAR, JOSIANA ; SANCHES, EDGAR APARECIDO ; DOS SANTOS, FELIPE FACCINI ; BAKRY, AMR M. ; NICOLAU PAULINO, BRUNO ; CAMPELO, PEDRO HENRIQUE . Thermosonication applied on camu-camu nectars processing: Effect on bioactive compounds and quality parameters. FOOD AND BIOPRODUCTS PROCESSING, v. 116, p. 212-218, 2019.

13	COSAS	Francisca das Chagas do Amaral Souza; Jaima Paiva Lopes Aguiar	Processamento por micro-ondas de sucos de camu-camu	COMAPA, SARA DE SOUZA ; CARVALHO, LUCIEDRY MATHEUS SOUZA ; LAMARÃO, CARLOS VICTOR ; SOUZA, FRANCISCA DAS CHAGAS DO AMARAL ; AGUIAR, JAIME PAIVA LOPES ; SILVA, LAIANE SOUZA ; MAR, JOSIANA MOREIRA ; SANCHES, EDGAR APARECIDO ; SANTOS, FELIPE FACCINI ; BEZERRA, JAQUELINE DE ARAÚJO ; CAMPELO, PEDRO HENRIQUE . Microwave processing of camu-camu juices: Physicochemical and microbiological parameters. JOURNAL OF FOOD PROCESSING AND PRESERVATION, v. 45, p. e13989, 2019.
14	COSAS	Helyde Albuquerque Marinho	Elaboração de geleia de buriti diet e convencional	Lobato, L.P.; Marinho, H.A.; Lopes, T.M.; Cruz, G.C. 2019. ELABORAÇÃO, ANÁLISE SENSORIAL DE GELEIA DE BURITI DIET E CONVENCIONAL. In: Anais do VIII Congresso de Iniciação Científica do INPA – CONIC. Instituto Nacional de Pesquisas da Amazônia, Manaus, 29 de julho a 02 de agosto de 2019. 5p.
15	COSAS	Helyde Albuquerque Marinho	Estudo da estabilidade da vida-de-prateleira do biscoito de pupunha (Bactris gasipaes Kunth) tipo cookie	Silva, K.S.A.: Marinho, H.A. 2019. ESTUDO DA ESTABILIDADE DA VIDA-DE-PRATELEIRA DO BISCOITO DE PUPUNHA (Bactris gasipaes Kunth) TIPO COOKIE. In: Anais do VIII Congresso de Iniciação Científica do INPA – CONIC. Instituto Nacional de Pesquisas da Amazônia, Manaus, 29 de julho a 02 de agosto de 2019. 5p.
16	COSAS	Jaima Paiva Lopes Aguiar, Francisca das Chagas do Amaral Souza	Cereais extrusados enriquecidos com farinha de pupunha	SANTOS, I. L. ; SCHMIELE, M. ; AGUIAR, J. P. L. ; STEEL, C. J. ; SILVA, E. P. ; SOUZA, F. C. A. . Evaluation of Extruded Corn Breakfast Cereal Enriched with Whole Peach Palm (Bactris gasipaes, Kunth) Flour. Food Science and Technology, v. 39, p. 1-7, 2019.
17	COSAS	Jaima Paiva Lopes Aguiar, Francisca das Chagas do Amaral Souza	Obtenção e caracterização de bolo chiffon sem glúten e sem derivados de leite com capim santo.	MARQUES, M. N. ; BEZERRA, K. O. ; AGUIAR, JAIME PAIVA LOPES ; Souza, Francisca das Chagas do Amaral. Obtenção e caracterização de bolo chiffon sem glúten e sem derivados de leite com capim santo. In:. Em: XV Congresso Internacional de Nutrição Funcional realizado 12 a 14 de setembro 2019 em São Paulo-SP, 2019, São Paulo-SP. Você + Na Melhor Longevidade. São Pulo-SP: VP Centro de Nutrição Funcional, 2019.
18	COSAS	Jaima Paiva Lopes Aguiar, Francisca das Chagas do Amaral Souza	Obtenção e caracterização de pudim de chocolate low carb sem derivados de leite.	NAKAMURA, M. ; BEZERRA, K. O. ; AGUIAR, J. P. L. ; SOUZA, F. C. A. . Obtenção e caracterização de pudim de chocolate low carb sem derivados de leite. In: XV Congresso Internacional de Nutrição Funcional, 2019, São Paulo. XV Congresso Internacional de Nutrição Funcional-Longevidade. São paulo: VP Editora, 2019.

19	COSAS	Jaima Paiva Lopes Aguiar, Francisca das Chagas do Amaral Souza	Desenvolvimento e caracterização de filmes biodegradáveis de inhame fermentado (Dioscorea trifida L. f.).	LOBATO, A. C. N. ; DAMACENO, J. B. D. ; AGUIAR, J. P. L. ; SARAIVA-BONATTO, E. C. ; ROLIM, C. S. S. ; FERNANDES, N. S. ; CASTRO, A. P. ; LAMARAO, C. V. ; Souza, Francisca das Chagas do Amaral . Development and characterization of biodegradable films from fermented yam (Dioscorea trifida L. f.). AFRICAN JOURNAL OF FOOD SCIENCE, v. 13, p. 235-247, 2019.
20	COSAS	Raquel Telles de Moreira Sampaio	Controle biológico de Aedes: ciclo de vida de Toxorhynchites (L.) haemorroidalis haemorroidalis	Silva, D.P.; Sampaio, R.T.M 2019. CONTROLE BIOLÓGICO DE Aedes: CICLO DE VIDA DE Toxorhynchites (L.) haemorroidalis haemorroidalis (FABRICIUS 1794) ASSOCIADA A CRIADOUROS DE VETORES DE PATÓGENOS EM MANAUS. (DIPTERA: CULICIDAE). In: Anais do VIII Congresso de Iniciação Científica do INPA – CONIC. Instituto Nacional de Pesquisas da Amazônia, Manaus, 29 de julho a 02 de agosto de 2019. 5p.
21	COTEI	Adrian Martin Pohlit	Síntese de derivados de genipina através de oxigenação.	Marcelino, A. C. N. ; Pohlit, Adrian M ; Lopes, E.V. ; Pereira, T. B.. Síntese de derivados de genipina através de oxigenação. Em: VIII Congresso de Iniciação Científica (CONIC) do INPA, 2019, Manaus. Anais do VIII Congresso de Iniciação Científica do INPA - CONIC. Manaus: INPA, v. 8, 2019.
22	COTEI	Ceci Campos-Sales	Avaliação de técnicas de recuperação de exopolissacarídeos produzidos por Ganoderma lucidum sob fermentação submersa	SALES-CAMPOS, C.; OLIVEIRA JUNIOR, S. D. ; CHEVREUIL, L. R. ; NASCIMENTO, L. B. de B. ; SILVA, D. F.. Evaluation of recovery techniques of exopolysaccharides produced by Ganoderma lucidum under submerged fermentation. Em: 10th International Medicinal Mushrooms Conference, 2019, Nantong. Abstracts of the 10th International Medicinal Mushromm Conference, p. 160-161, 2019.
23	COTEI	Ceci Campos-Sales	Utilização de resíduo madeireiro para produção de endoglucanases e xilanases por Pleurotus por meio de fermentação em estado sólido.	GOUVEA, P. R. dos S. ; AGUIAR, L. V. B. ; PESSOA, V. A. ; CHEVREUIL, L. R. ; OLIVEIRA JUNIOR, S. D. ; SALES-CAMPOS, C. . Utilização de resíduo madeireiro para produção de endoglucanases e xilanases por Pleurotus por meio de fermentação em estado sólido. 2019. (Apresentação de Trabalho/Congresso).
24	COTEI	Ceci Campos-Sales	Cultivo de Pleurotus ostreatus da Amazônia Brasileira em resíduos agroindustriais.	GOUVEA, P. R. dos S. ; Sales-Campos, Ceci ; CHEVREUIL, L. R. ; SANTANA, R. S. . Cultivo de Pleurotus ostreatus da Amazônia Brasileira em resíduos agroindustriais. 2019. (Apresentação de Trabalho/Congresso).
25	COTEI	Ceci Campos-Sales	Produção de enzimas ligninolíticas por Pleurotus ostreatus cultivado em diferentes resíduos	Vasconcelos, A.S.; Sales-Campos, C.; Chevreuil, L.R.; Gouvêa, P.R.S. 2019. PRODUÇÃO DE ENZIMAS LIGNINOLÍTICAS POR PLEUROTUS OSTREATUS CULTIVADO EM DIFERENTES RESÍDUOS AGROINDUSTRIAIS e MADEIREIROS

			agroindustriais e madeireiros da Amazônia.	DA AMAZÔNIA. In: Anais do VIII Congresso de Iniciação Científica do INPA – CONIC. Instituto Nacional de Pesquisas da Amazônia, Manaus, 29 de julho a 02 de agosto de 2019. 5p.
26	COTEI	Cecilia Veronica Nunez	Produção de metabólitos secundários em calos de Deguelia duckeana (Fabaceae).	PINHEIRO, P. M. ; Rescarolli, C. L. S. ; NUNEZ, C.V.. Avaliação da produção de metabólitos secundários em calos de Deguelia duckeana (Fabaceae). Em: X Encuentro Latinoamericano y del Caribe de Biotecnologia Agropecuaria y XII Simpósio REDBIO Argentina, 2019, Montevidéu, Uruguai. Livro de Resumos, 2019.
27	COTEI	Cecilia Veronica Nunez	Obtenção e identificação de β-sitosterol e estigmasterol de extrato ativo de calos de Duroia saccifera sobre Mycobacterium tuberculosis.	LOZANO, S. A. ; SOUSA, A. B. B. ; SALAZAR, M. G. M. ; HALICKI, P. C. B. ; RAMOS, D. F. ; SILVA, P. E. A. ; NUNEZ, C.V.. Obtenção e identificação de β-sitosterol e estigmasterol de extrato ativo de calos de Duroia saccifera sobre Mycobacterium tuberculosis. Em: XII Simpósio Brasileiro de Farmacognosia e XVII Simpósio Latinoamericano de Farmacobotânica, 2019, Petrópolis. Livro de resumos, 2019.
28	COTEI	Cecilia Veronica Nunez	Um procedimento para avaliação da capacidade redutora de bebidas derivadas de plantas	SACCHI, RAFAELA ; SANTANA, WAILA ; NUNEZ, CECILIA ; MOYA, HORACIO. A Procedure for Assessment of the Reducing Capacity of Plants-Derived Beverages Based on the Formation of the FeII/2,2'-Bipyridine Complex. JOURNAL OF THE BRAZILIAN CHEMICAL SOCIETY. v. 30, p. 1293-1301, issn: 01035053, 2019.
29	COTEI	Claudete Catanhede do Nascimento	Uso do tomografo de impulso e stress Wave Timer na predição da qualidade do lenho de árvores da Amazonia	Barros, S. V. S. ; Higuchi, Niro ; NASCIMENTO, C. C. . Comnparação de tecnicas nao destrutivs: Uso do tomografo de impulso e stress Wave Timer na predição da qualidade do lenho de árvores da Amazonia - Brasil. REVIEW OF RESEARCH, v. 4, p. 1, 2019.
30	COTEI	Claudete Catanhede do Nascimento	Propagação de ondas de tensão na avaliação da qualidade da madeira de duas espécies arbóreas da Amazônia.	NASCIMENTO, C. C.; COSTA, J.A. ; SILVA, G. L. R. C. ; NASCIMENTO, C. S. ; ARAUJO, R. D. . Propagating tension waves in assessing wood quality from two Amazonian tree species. Pesquisa Florestal Brasileira, v. 39, p. 434-434, 2019.
31	COTEI	Ligia Uribe Gonçalves	Ocimum basilicum COMO ANESTÉSICO NATURAL PARA TAMBAQUI Colossoma macropomum	TORRES, G. S. ; VENTURA, A. S. ; CRUZ, M. G. ; Gonçalves, Ligia Uribe ; Povh, J.A. ; JERONIMO, G. T. . Ocimum basilicum COMO ANESTÉSICO NATURAL PARA TAMBAQUI Colossoma macropomum. In: CONBEP - CONGRESSO BRASILEIRO DE ENGENHARIA DE PESCA, 2019, Manaus. Anais do CONBEP - CONGRESSO BRASILEIRO DE ENGENHARIA DE PESCA, 2019.
32	COTEI	Newton Paulo de Souza Falcão	Uso da Farinha de Osso na Produção de Matéria Seca de	FERREIRA, ELVINO ; GAMA, ROMILDO TORRES DA ; SOUZA FALCÃO, NEWTON PAULO DE ; OLIVEIRA, DANIELLE MONTEIRO DE ; NINA

			Brachiaria ruziziensis na Amazônia Ocidental.	LOBATO, ANA CECÍLIA ; DAMACENO, JOÃO BATISTA DIAS ; MARTINS, JHONNY KELVIN DIAS ; TUCCI, CARLOS ALBERTO FRANCO ; SILVA, CLEIDSON ALVES DA. Agronomic Efficiency of Bone Meal under Acidification in Brachiaria ruziziensis Dry Matter Production in Western Amazon. Journal of Experimental Agriculture International. v. 34, p. 1-7, issn: 24570591, 2019.
33	COTEI	Newton Paulo de Souza Falcão	Biochar de bambu influenciando a disponibilidade de P de diferentes fontes de fosfato em latossolo amarelo distrófico da Amazônia.	OLIVEIRA, DANIELLE MONTEIRO DE ; DAMACENO, JOÃO BATISTA DIAS ; LOBATO, ANA CECÍLIA NINA ; GUIMARÃES, RODRIGO DE SOUZA ; JÚNIOR, JOSÉ LAVRES ; GUERRINI, IRAÊ AMARAL ; FALCÃO, NEWTON PAULO DE SOUZA. Biochar of Bamboo Influencing the Availability of P From Different Phosphate Sources in Dystrophic Yellow Oxisol of Amazon. Journal of Agricultural Science. v. 11, p. 242, issn: 19169760, 2019.
34	COTEI	Rogério Souza de Jesus	Elaboração de hidrolisado protéico a partir de resíduos de tambaqui	Andersen, D.R.C.R.; Jesus, R.S. 2019. ELABORAÇÃO DE HIDROLISADO PROTEICO DE PEIXE A PARTIR DE RESÍDUOS DE TAMBAQUI (Colossoma macropomum). In: Anais do VIII Congresso de Iniciação Científica do INPA – CONIC. Instituto Nacional de Pesquisas da Amazônia, Manaus, 29 de julho a 02 de agosto de 2019. 5p.
35	COTEI	Ruy Alexandre de Sá Ribeiro; Marilene de Sá Ribeiro	Reatividade de meta-caulino na Amazônia para síntese de geopolímeros	SÁ RIBEIRO, RUY A. ; SÁ RIBEIRO, MARILENE G. ; Kutyla, Gregory P. ; KRIVEN, WALTRAUD M.. Amazonian Metakaolin Reactivity for Geopolymer Synthesis. ADVANCES IN MATERIALS SCIENCE AND ENGINEERING (ONLINE). v. 2019, p. 1-7, issn: 16878442, 2019.

TNSEt = Técnicos de nível superior vinculados a atividades de pesquisas tecnológicas

Nº	Nome	Cargo/Entidade	Titulação	Unidade
1	Alexandre Honczaryk	Pesquisador Titular	Mestrado	COTEI
2	Antenor Pereira Barbosa	Pesquisador Titular	Doutorado	COTEI
3	Bazilio Frasco Vianez	Pesquisador Titular	Doutorado	COTEI
4	Carlos Cleomir de Souza Pinheiro	Pesquisador Titular	Mestrado	COTEI
5	Ceci Sales da Gama Campos	Tecnologista Senior	Doutorado	COTEI
6	Claudete Catanhede do Nascimento Araujo	Pesquisador Titular	Doutorado	COTEI
7	Cynthia Lins Falcone Pontes	Tecnologista Senior	Especializacao Nivel Superior	COTEI
8	Elizabeth Gusmão Affonso	Pesquisador Titular	Doutorado	COTEI

9	Fernando Lemos de Almeida	Pesquisador Titular	Mestrado	COTEI
10	Francisca das Chagas do Amaral Souza	Tecnologista Senior	Doutorado	COSAS
11	Francisco José de Vasconcellos	Tecnologista Senior	Aperfeicoamento Nivel Superior	COTEI
12	Gil Vieira	Pesquisador Titular	Doutorado	COTEI
13	Irineide de Almeida Cruz	Tecnologista Senior	Especializacao Nivel Superior	COTEI
14	Isaac Sidney Benchimol	Tecnologista Senior	Mestrado	COTEI
15	Jadir de Souza Rocha	Pesquisador Titular	Mestrado	COTEI
16	Jaime Paiva Lopes Aguiar	Pesquisador Titular	Especializacao Nivel Superior	COSAS
17	Jerusa de Souza Andrade	Pesquisador Titular	Doutorado	COTEI
18	João Batista Moreira Gomes	Pesquisador Titular	Mestrado	COTEI
19	João Vicente Braga de Souza	Tecnologista Senior	Doutorado	COSAS
20	Jorge Daniel Indrusiak Fim	Pesquisador Titular	Mestrado	COTEI
21	Katia Bastos Loureiro Ramos	Pesquisador Titular	Doutorado	COTEI
22	Ligia Uribe Gonçalves	Pesquisador Associado	Doutorado	COTEI
23	Marcela Amazonas do Carmo	Tecnologista Senior	Mestrado	COTEI
24	Marilene Gomes de Sá Ribeiro	Pesquisador Titular	Mestrado	COTEI
25	Nilson Luiz de Aguiar Carvalho	Pesquisador Titular	Doutorado	COTEI
26	Raimunda Liége Souza de Abreu	Pesquisador Titular	Doutorado	COTEI
27	Rogerio Souza de Jesus	Pesquisador Titular	Doutorado	COTEI
28	Ruy Alexandre de Sá Ribeiro	Pesquisador Titular	Pos-doutorado	COTEI
29	Tereza Maria Farias Bessa	Tecnologista Senior	Mestrado	COTEI
30	Vânia Maria Oliveira da Câmara Lima	Pesquisador Titular	Especializacao Nivel Superior	COTEI

IODT – Índice de Orientação de Dissertações e Teses

Dissertações/teses defendidas
Janeiro a Dezembro de 2019

Programa	Nível		Total/ Programa
	M	D	
Agricultura no Trópico Úmido	22	-	**22**
Ciências Biológicas - Biologia de Água Doce e Pesca Interior	6	5	**11**
Ciências Biológicas - Botânica	13	6	**19**
Ciências de Florestas Tropicais	17	9	**26**
Clima e Ambiente (Inpa)/UEA)	14	5	**19**
Biologia -Ecologia	17	8	**25**
Ciências Biológicas - Entomologia	13	8	**21**
Genética, Conservação e Biologia Evolutiva	8	7	**15**
Mestrado Profissional em Gestão de Áreas Protegidas na Amazônia	11	-	**11**
Mestrados e Doutorados Externos	25	14	**39**
TOTAL GERAL	**146**	**62**	**208**

Dissertações Defendidas – janeiro a dezembro 2019

Agricultura no Trópico Úmido - ATU

1. Discente: Débora Barroso dos Santos
Orientador: Danilo Fernandes da Silva Filho
Título da Dissertação: "PLANTAS ALIMENTÍCIAS: CONHECIMENTO E CONSUMO EM DUAS COMUNIDADES NO ALTO URUBU/ANEBÁ-SILVES"
Banca Examinadora: Albejamere Pereira de Castro; Henrique dos Santos Pereira; Ayrton Luiz Urizzi Martins
Data da Defesa: 27/12/2019

2. Discente: Maria Luiza Santis da Silva
Orientador: George Henrique Rebêlo
Título da Dissertação: ESTUDO SOBRE A CADEIA PRODUTIVA DA CASTANHA (*Bertholletia excelsa* Bonpl.) NA RESERVA DE DESENVOLVIMENTO SUSTENTÁVEL PIAGAÇU-PURUS (AM)
Banca Examinadora: Jomber Chota Inuma; Henrique dos Santos Pereira; Sônia Sena Alfaia
Data da Defesa: 29/11/2019

3. Discente: Genícia de Menezes Masulo
Orientador: Luiz Antonio de Oliveira
Título da Dissertação: ASPECTOS AGRONÔMICOS E SOCIOECONOMICOS DAS ATIVIDADES DE PLASTICULTURA NA COMUNIDADE RURAL BOA ESPERANÇA EM PRESIDENTE FIGUEIREDO- AM
Banca Examinadora: Ayrton Luiz Urizzi Martins; Jozane Lima Santiago; Ari de Freitas Hidalgo
Data da Defesa: 30/09/2019

4. Discente: Jônathan Brito Fontoura Conceição
Orientador: Sidney Alberto do Nascimento Ferreira

Título da Dissertação: "POTENCIAL DE RESGATE VEGETATIVO DA CASTANHA-DO-BRASIL (*Bertholletia excelsa* Bonpl. A PARTIR DE BROTAÇÕES EPICÓRMICAS DE GALHOS DESTACADOS"
Banca Examinadora: Roberval Monteiro Bezerra De Lima; Jomber Chota Inuma; Eduardo Ossamu Nagao
Data da Defesa: 16/09/2019

5. Discente: Franciene Dias Ribeiro
Orientador: Sônia Sena Alfaia
Título da Dissertação: AVALIAÇÃO DO CRESCIMENTO INICIAL DE MUDAS DE BANANEIRA CV. FHIA 18, PROPAGADA POR FRACIONAMENTO DE RIZONA, SUBMETIDA A DIFERENTES FONTES DE ADUBAÇÃO, PARINTINS, AMAZONAS"
Banca Examinadora: Francisco Adilson dos Santos Hara; Ricardo Lopes; Eduardo Ossamu Nagao
Data da Defesa: 31/07/2019

6. Discente: Rosangela Silva de Lima
Orientador: Luiz Antônio de Oliveira
Título da Dissertação: "QUINTAIS AGROFLORESTAIS: ESTUDO DE CASO DA COMUNIDADE BOA ESPERANÇA, MUNICÍPIO DE PRESIDENTE FIGUEIREDO, AMAZONAS"
Banca Examinadora: Sônia Sena Alfaia; Janaina Maria Rodrigues dos Santos; Katell Uguen
Data da Defesa: 26/07/2019

7. Discente: Alcilany Nascimento Paiva
Orientador: Francisca das Chagas do Amaral Souza
Título da Dissertação: "DESEMPENHO ZOOTÉCNICO E AVALIAÇÃO HEMATOLÓGICA DE JUVENIS DE TAMBAQUI (*Clossoma macropomum*) ALIMENTADOS COM DIFERENTES NÍVEIS DA CASCA DO TUCUMÃ (*Astrocaryum aculeatum*)"
Banca Examinadora: Ligia Uribe Gonçalves; Edson Pablo da Silva; Adriano Teixeira de Oliveira
Data da Defesa: 18/07/2019

8. Discente: Maiana Costa do Lago
Orientador: George Henrique Rebêlo
Título da Dissertação: "PERCEPÇÕES EM COMUNIDADES TICUNAS NAS TERRAS INDÍGENAS ÉWARE I E ÉWARE II, SOBRE MUDANÇAS CLIMÁTICAS NA AMAZÔNIA ALTO SOLIMÕES-AM"
Banca Examinadora: Luiza Magalli Pinto Henriques; Ana Carla dos Santos Bruno; Sônia Sena Alfaia
Data da Defesa: 09/07/2019

9. Discente: Jéssica Cristian Nunes dos Santos
Orientador: George Henrique Rebêlo
Título da Dissertação: "SUSTENTABILIDADE DE AGROECOSSISTEMAS EM ÁREAS DE TRANSIÇÃO AGROECOLÓGICA DO PROJETO DE ASSENTAMENTO SÃO FRANCISCO, EM CANUTAMA, AMAZONAS"
Banca Examinadora: Suzy Cristina Pedroza da Silva; Elisa Vieira Wandelli; Lindomar de Jesus de Souza Silva
Data da Defesa: 05/07/2019

10. Discente: Rafael Oliveira Carvalho Silva
Orientador: Sônia Sena Alfaia
Título da Dissertação: "FONTES ALTERNATIVAS DE ADUBAÇÃO ORGÂNICA NA PRODUÇÃO DE ALFACE (*Lactuca Sativa* L.) em AGROSSISTEMAS FAMILIARES DA AMAZÔNIA CENTRAL"
Banca Examinadora: Danilo Fernandes da Silva Filho; Cesar Augusto Ticona Benavente; Danielle Monteiro de Oliveira
Data da Defesa: 25/06/2019

11. Discente: Luciana Batista Gomes
Orientador: Luiz Antônio de Oliveira

Título da Dissertação: "DIVERSIDADE DE FUNGOS MICORRÍZICOS ARBUSCULARES E ASPECTOS NUTRICIONAIS EM TRÊS ESPÉCIES VEGETAIS PRESENTES EM UM SISTEMA AGROFLORESTAL DA AMAZÔNIA CENTRAL"
Banca Examinadora: Pedro de Queiroz Costa Neto; José Renato Pereira Cavallazzi; Francisco Adilson dos Santos Hara
Data da Defesa: 31/05/2019

12. Discente: Alexandra Soares de Souza
Orientador: Beatriz Ronchi Teles; José Wilson Pereira da Silva
Título da Dissertação: "ANÁLISE FAUNÍSTICA E FLUTUACÃO POPULACIONAL DE MOSCAS-DASFRUTAS (DIPTERA: TEPHRITIDAE) EM CULTIVOS DE ACELOLEIRA, MANGUEIRA E GOIABEIRA NO MUNICÍPIO DE BRASIL NOVO, PARÁ"
Banca Examinadora: Agno Nonato Serrão Acioli; Daniell R. Rodrigues Fernandes; Sidney Alberto do Nascimento Ferreira
Data da Defesa: 30/05/2019

13. Discente: Rodrigo Gonçalves de Lima
Orientador: Danilo Fernandes da Silva Filho
Título da Dissertação: "BIOATIVIDADE DE EXTRATOS DE *Pachyrhizus* spp. NO CONTROLE DE *Sclerotium rolfsii*"
Banca Examinadora: Aricléia de Moraes Catarino; Solange Melo Veras; Pedro de Queiroz Costa Neto
Data da Defesa: 30/05/2019

14. Discente: Letícia Kirsten Fernandes
Orientador: Sônia Sena Alfaia
Título da Dissertação: "A ASSOCIAÇÃO DE PRODUTORES ORGÂNICOS DO AMAZONAS (APOAM): UMA DISCUSSÃO SOBRE A GERAÇÃO DE RENDA E SOBERANIA ALIMENTAR"
Data da Defesa: 25/03/2019
Banca Examinadora: George Henrique Rebêlo; Jozane Lima Santiago; Elisa Vieira Wandelli

15. Discente: Samara da Silva Oliveira
Orientador: Rogério Eiji Hanada
Título da Dissertação: "FUNGITOXICIDADE DE OLÉOS ESSENCIAIS SOBRE COLLETOTRICHUM THEOBROMICOLA, CAUSADOR DA ANTRACNOSE DA CEBOLINHA (*Allium fisutulosum* L.)"
Banca Examinadora: Francisco Celio Maia Chaves; Jânia Lilia da Silva Bentes; Solange Melo Veras
Data da Defesa: 21/03/2019

16. Discente: Antonio Carlos Costa Linhares
Orientador: Everton Rabelo Cordeiro
Título da Dissertação: "EFEITO DO MAGNÉSIO NA PRODUÇÃO DE SERINGUEIRA NA REGIÃO DE MANAUS, AMAZONAS"
Banca Examinadora: Eduardo Ossamu Nagao; Cristóvão Gomes Plácido Júnior; Ernesto Oliveira Serra Pinto
Data da Defesa: 22/02/2019

17. Discente: Otávio Ferrarim Giatti
Orientador: Sônia Sena Alfaia
Título da Dissertação: "MANEJO ATUAL E POTENCIAL SOCIOECONOMICO DOS PRODUTOS FLORESTAIS NÃO MADEIREIROS NA RESERVA DE DESENVOLVIMENTO SUSTENTÁVEL DO UATUMÃ, AMAZONAS"
Banca Examinadora: Lindomar de Jesus de Souza Silva; Suzy Cristina Pedroza da Silva; Silas Garcia Aquino de Souza
Data da Defesa: 18/01/2019

18. Discente: Natália Neves de Lima Giatti
Orientador: Sidney Alberto do Nascimento Ferreira
Título da Dissertação: "RESGATE VEGETATIVO DO CAMU-CAMU (*Myrciaria dubia*) A PARTIR DE BROTAÇÕES EPICÓRMICAS DE RAMOS DESTACADOS"

Banca Examinadora: Daniel Felipe de Oliveira Gentil; Jomber Chota Inuma; Rogério Eiji Hanada
Data da Defesa: 11/12/2019

19. Discente: Francisco Sérgio Neres da Silva
Orientador: Danilo Fernandes da Silva Filho; Edivania dos Santos Schropfer
Título da Dissertação: "EFEITO DE DIFERENTES LÂMINAS DE IRRIGAÇÃO NA PRODUÇÃO DE PIMENTA-DE-CHEIRO (*Capsicum chinense* Jacq.) EM MANAUS-AM"
Banca Examinadora: Cristóvão Gomes Plácido Júnior; Aildo da Silva Gama; Marco Antônio de Freitas Mendonça
Data da Defesa: 18/11/2019
20. Discente: Lucas Henrique Oliveira
Orientador: Luiz Antonio de Oliveira
Título da Dissertação: "FUNGOS MICORRÍZICOS ARBUSCULARES E ASPECTOS NUTRICIONAIS DE TRÊS ESPÉCIES PERENES DE UM SAF EM MANAUS-AM"
Banca Examinadora: José Odair Pereira; Francisco Adilson dos Santos Hara; Newton Paulo de Souza Falcão
Data da Defesa: 29/10/2019

21. Discente: Werica Larissa Farias de Vasconcelos
Orientador: Sônia Sena Alfaia
Título da Dissertação: "EFEITO DA CRONOSSEQUÊNCIA DE USO FLORESTA-PASTO-PLANTIO DE EUCALIPTO SOBRE A MACROFAUNA EDÁFICA: UM ESTUDO DE CASO NO SUDESTE PARAENSE"
Banca Examinadora: Agno Nonato Serrão Acioli; Elisiana Pereira de Oliveira; Elisa Vieira Wandelli
Data da Defesa: 29/03/2019

22. Discente: Ítalo Gomes Braga
Orientador: Danilo Fernandes da Silva Filho
Título da Dissertação: "OMISSÃO DE MACRO E MICRONUTRIENTES EM PIMENTA-DE-CHEIRO (*Capsicum chinense* Jacquin) cv. LUPITA, EM MANAUS, AM"
Banca Examinadora: Maria do Rosário Lobato Rodrigues; José Zilton Lopes Santos; Daniel Felipe de Oliveira Gentil
Data da Defesa: 21/03/2019

Ciências Biológicas – Botânica - BOT

1. Discente: Marcelo de Menezes Alves
Orientador: Adrian Paul Ashton Barnett; Michael John Gilbert Hopkins
Título da Dissertação: *Parkia multijuga* (FABACEAE): INTERAÇÕES MULTI-ESPÉCIE E ESTRATÉGIAS QUE MAXIMIZAM A SOBREVIVÊNCIA NOS ESTÁGIOS INICIAIS DE SUA HISTÓRIA DE VIDA
Banca Examinadora: Cristiane Krug; Eduardo Magalhães Borges Prata; Wilson Roberto Spironello
Data da Defesa: 13/03/2019

2. Discente: José de Anchieta Almeida da Silva
Orientador: Maria Sílvia de Mendonça Queiroz; Germano Guarim Neto
Título da Dissertação: PLANTAS MEDICINAIS USADAS POR MORADORES DO DISTRITO DE RIOZINHO, CACOAL/RO E ASPECTOS MORFOANATÔMICOS, HISTOQUÍMICO E FITOQUÍMICO DE *Fridericia Chica* (BONPL) L. G. LOHMANN (CRAJIRU) BIGNONIACEAE
Banca Examinadora: Ari de Freitas Hidalgo; Maria Gracimar Pacheco de Araújo; Valdely Ferreira Kinupp
Data da Defesa: 22/03/2019

3.Discente: Jéssica Ingrid de Moraes Silva
Orientador: Niro Higuchi
Título da Dissertação: ANÁLISE FLORÍSTICA E ESTRUTURAL DE UMA ÁREA DE MANEJO FLORESTAL NO AMAZONAS: ESTUDO DE CASO DE *Mezilaurus tauba* (MEISN) TAUB. EX MEZ
Banca Examinadora: Carlos Henrique Franciscon; Flavio Macedo Alves; Michael John Gilbert Hopkins

Data da Defesa: 25/03/2019

4. Discente: Bianca Tacoronte Gomes
Orientador: Maria Lucia Absy
Título da Dissertação: DIVERSIDADE E COMPOSIÇÃO ECOLÓGICA DO CONTEÚDO PALEOLÓGICO DE SEDIMENTOS HOLOCÊNICOS (FORMAÇÃO SOLIMÕES) DA AMAZÔNIA OCIDENTAL"
Banca Examinadora: Emílio Alberto Soares Amaral; Rosemery rocha da Silveira; Antonio Carlos Marques de Sousa
Data da Defesa: 27/03/2019

5. Discente: Guilherme Sousa da Silva
Orientador: Michael John Gilbert Hopkins
Título da Dissertação: CONTRIBUIÇÃO NA DELIMITAÇÃO DE ESPÉCIES DO GÊNERO NEOTROPICAL *Dimorphandra* SCHOTT (FABACEAE-CAESALPINIOIDEAE)
Banca Examinadora: Nállarett Marina Dávila Cardoso; Charles Eugene Zartman; Fernanda Nunes Cabral
Data da Defesa: 01/04/2019

6. Discente: Havle Pereira de Souza Júnior
Orientador: Flávia Regina Capellotto Costa; Thaise Emilio Lopes de Sousa
Título da Dissertação: Estrutura funcional de uma comunidade de palmeiras (Arecaceae) ao longo de gradientes ambientais em uma floresta da Amazônia Central
Banca Examinadora: João Victor Figueiredo Cardoso Rodrigues; Juliana Hipólito de Sousa; Marcus Vinicius Cianciaruso
Data da Defesa: 28/06/2019

7. Discente: Maria Izabel Correia Osorio
Orientador: Cecilia Veronica Nunez
Título da Dissertação: "ESTUDO QUÍMICO E BIOLÓGICO DOS GALHOS DE *Vismia japurensis* REICHARDT (HYPERICACEAE) ”
Banca Examinadora: Daiane Martins; Nádia Cristina Falcão Bücker; Waldireny Caldas Rocha
Data da Defesa: 28/06/2019

8. Discente: Itamara Gonçalves da Gama
Orientador: Isolde Dorothea Kossmann Ferraz
Título da Dissertação: DISTINÇÃO DE SEMENTE, FRUTOS E PLÂNTULAS DAS TRÊS ESPÉCIES DO GÊNERO CARAPA AUBL. NA AMAZÔNIA CENTRAL
Banca Examinadora Angela Maria da Silva Mendes; Maria Anália Duarte Souza; Yêda Maria Boaventura Côrrea Arruda
Data da Defesa: 26/07/2019

09. Discente: Malika Simis Pilnik
Orientador: Valdely Ferreira Kinupp
Título da Dissertação: ISSO É COMIDA HUNI KUI': ETNOBOTÂNICA APLICADA À ALIMENTAÇÃO NA TERRA INDÍGENA KAXINAWÁ DO BAIXO RIO JORDÃO, ACRE
Banca Examinadora: Ari de Freitas Hidalgo; Sonia Sena Alfaia; Viviane Stern da Fonseca Kruel
Data da Defesa: 30/07/2019

10. Discente: Francisco Javier Farroñay Pacaya
Orientador: Alberto Vicentini
Título da Dissertação: COMPOSIÇÃO FLORÍSTICA E ESTRUTURA DE CAMPINARANAS NA RESERVA DE DESENVOLVIMENTO SUSTENTÁVEL DO RIO NEGRO
Banca Examinadora: Maria Teresa Fernandez Piedade; Michael John Gilbert Hopkins; Valdely Ferreira Kinupp
Data da Defesa: 31/07/2019

11. Discente: Oscarina Teodora Prado Santos Silva
Orientador: Rogério Gribel Soares Neto
Título da Dissertação: "FLORÍSTICA E FITOSSOCIOLOGIA DE FLORESTAS EM PALEOAMBIENTES FLUVIAIS DE TRÊS BACIAS HIDROGRÁFICAS DA AMAZÔNIA"
Banca Examinadora: Jochen Schongart; Maria Teresa Fernandez Piedade; Tania Sanaiotti
Data da Defesa: 23/08/2019

12. Discente: Marisabel Ureta Adrianzen
Orientador: Alberto Vicentini
Título da Dissertação: QUANTAS ESPÉCIES DE LAURACEAE OCORREM NA ARIE PROJETO DINÂMICA BIOLÓGICA DE FRAGMENTOS FLORESTAIS (PDBFF)?'
Banca Examinadora: Eduardo Magalhães Borges Prata (INPA); José Luís Campana Camargo (PDBFF); Michael John Gilbert Hopkins (INPA)
Data da Defesa: 25/11/2019

13. Discente: Renato Barboza da Silva
Orientador: Michael John Gilbert Hopkins
Título da Dissertação: "PADRÕES DE RARIDADE PARA ESPÉCIES BOTÂNICAS COM OCORRÊNCIAS NA AMAZÔNIA LEGAL"
Banca Examinadora: Carlos Henrique Franciscon; Flávia Machado Durgante; Jadson José Souza de Oliveira
Data da Defesa: 30/09/2019

Ciências de Florestas Tropicais - CFT

1. Discente: Larissa dos Santos Barbosa
Orientador: Ted Ronald Feldpausch; Adriano José Nogueira Lima
Título da Dissertação: "CARBONO PIROGÊNICO DO SOLO: EFEITO SOBRE A BIOMASSA DE RAÍZES EM FLORESTAS MADURAS DA AMAZÔNIA CENTRAL"
Banca Examinadora: João Baptista Silva Ferraz; Cacilda Adélia Sampaio de Souza; Erick Manuel Oblitas Mendoza.
Data da Defesa: 30/09/2019

2. Discente: Tayane Costa Carvalho
Orientador: Jochen Schongart
Título da Dissertação: "VULNERABILIDADE AO FOGO AO LONGO DO GRADIENTE DE INUNDAÇÃO DE FLORESTAS DE IGAPÓ DE ÁGUAS PRETAS NO PARQUE NACIONAL DO JAÚ"
Banca Examinadora: Bruce Walker Nelson; Carlos Alberto Nobre Quesada; Maria Teresa Fernandez Piedade
Data da Defesa: 26/07/2019

3. Discente: André Nóbrega de Arruda
Orientador: Joaquim dos Santos
Título da Dissertação: "QUANTIFICAÇÃO DA ABERTURA DO DOSSEL E BIOMASSA MOVIMENTADA NO MANEJO FLORESTAL COM AUXÍLIO DE IMAGEM DE ALTA RESOLUÇÃO ESPACIAL"
Banca Examinadora: Carlos Henrique Souza Celes; Alberto Carlos Martins Pinto; Moacir Alberto Assis Campos.
Data da Defesa: 23/07/2019

4. Discente: José Carlos Oliveira dos Santos Filho
Orientador: Niro Higuchi
Título da Dissertação: "COMPORTAMENTO DO CRESCIMENTO INDIVIDUAL EM DIÂMETRO DE CINCO ESPÉCIES ALVO SOB REGIME DE MANEJO FLORESTAL EMPRESARIAL NA AMAZÔNIA CENTRAL"
Banca Examinadora: Cacilda Adélia Sampaio de Souza; Diego Ribeiro de Aguiar; Bruno Oliva Gimenez
Data da Defesa: 22/07/2019

5. Discente: Luiz André Gomes Neves
Orientador: Paulo de Tarso Barbosa Sampaio
Título da Dissertação: "INFLUÊNCIA DO BIOCARVÃO E ADUBAÇÃO NITROGENADA NA PRODUÇÃO DE MUDAS DE PAU-ROSA (*Aniba rosaeodora* Ducke) EM LATOSOLO DA AMAZÔNIA"
Banca Examinadora: Manuel de Jesus Vieira Lima Júnior; Maria do Rosário Lobato Rodrigues; Danielle Monteiro de Oliveira
Data da Defesa: 19/07/2019

6. Discente: Vinicius Mutti Bertin
Orientador: Juliana Schietti de Almeida
Título da Dissertação: "DOMINÂNCIA E DINÂMICA DE ÁRVORES, PALMEIRAS E LIANAS AO LONGO DE UM GRADIENTE HIDROEDÁFICO NA AMAZÔNIA CENTRAL"
Banca Examinadora: Fernanda Coelho de Souza; Flávia Machado Durgante; Izabela Fonseca Aleixo
Data da Defesa: 15/07/2019

7. Discente: Gustavo Carvalho Spanner
Orientador: Niro Higuchi
Título da Dissertação: "EXTRAÇÃO DE ÁGUA DO SOLO EM DIAS SECOS VARIA EM FUNÇÃO DA BIOMASSA DE RAÍZES FINAIS, ÁREA BASAL E FLUXO DE SEIVA EM FLORESTA DE TERRA FIRME NO AMAZÔNIA CENTRAL"
Banca Examinadora: Bruno Oliva Gimenez; Cacilda Adélia Sampaio de Souza; Savio José Filgueiras Ferreira.
Data da Defesa: 12/07/2019

8. Discente: Jardel Ramos Rodrigues
Orientador: Niro Higuchi
Título da Dissertação: " PERCOLAÇÃO DA ÁGUA NO SOLO E TEOR DE NUTRIENTES LIXIVIADOS EM FUNÇÃO DA VARIAÇÃO TOPOGRÁFICA E SAZONAL NA AMAZÔNIA CENTRAL''
Banca Examinadora: Savio José Filgueiras Ferreira; Cacilda Adélia Sampaio de Souza; Rosana Barbosa de Castro Lopes.
Data da Defesa: 05/07/2019

9. Discente: Bárbara Nayara Sbardelotto Brum
Orientador: Rita de Cássia Guimarães Mesquita
Título da Dissertação: "PADRÕES DE CRESCIMENTO DIAMÉTRICO EM COMUNIDADES ARBÓREAS COM DIFERENTES GRADIENTES DE PERTURBAÇÃO NA AMAZÔNIA CENTRAL"
Banca Examinadora: Jochen Schongart; José Luís Campana Camargo; Flávia Machado Durgante
Data da Defesa: 02/07/2019

10. Discente: Bruna de Oliveira dos Santos
Orientador: Joaquim dos Santos
Título da Dissertação: "ALOMETRIA E ESTIMATIVA DE BIOMASSA DE DUAS ESPÉCIES DE *Oenocarpus* spp. (ARECACEAE) NA AMAZÔNIA CENTRAL"
Banca Examinadora: Adriano José Nogueira Lima; Maria Gracimar Pacheco de Araújo; Rosana Barbosa de Castro Lopes
Data da Defesa: 21/06/2019

11. Discente: Marcelle São Pedro Abdiel de Souza
Orientador: Juliana Schietti de Almeida
Título da Dissertação: "MUDANÇAS ESTRUTURAIS NA SUCESSÃO DE FLORESTAS SECUNDÁRIAS FERTILIZADAS POR FÓSFORO E COM HISTÓRICO DE PASTAGEM NA AMAZÔNIA CENTRAL"
Banca Examinadora: Jochen Schongart; Marciel José Ferreira; Rita de Cássia Guimarães Mesquita
Data da Defesa: 19/06/2019

12. Discente: Felipe Marciniak Ferreira
Orientador: Juliana Schietti de Almeida
Título da Dissertação: "O PAPEL DE CARACTERÍSTICAS FUNCIONAIS E COMPETIÇÃO POR LUZ NA VARIAÇÃO INTRA-ANUAL DO DIÂMETRO DE OITO ESPÉCIES ARBÓREAS SOB EFEITO DE FRAGMENTAÇÃO NA AMAZÔNIA CENTRAL"
Banca Examinadora: Jochen Schongart; Bruce Walker Nelson; Flávia Machado Durgante
Data da Defesa: 18/06/2019

13. Discente: Erick Jonathan Lavado Esteban
Orientador: Flávia Regina Capelloto Costa
Título da Dissertação: "DINÂMICA ARBÓREA E A MUDANÇA DO CLIMA: IMPORTÂNCIA DA TOPOGRAFIA E DAS CARACTERÍSTICAS DAS PLANTAS NA AMAZÔNIA CENTRAL"
Banca Examinadora: Jochen Schongart; Fernanda Coelho de Souza; Daniel Magnabosco Marra
Data da Defesa: 17/05/2019

14. Discente: Valdiek da Silva Menezes
Orientador: Niro Higuchi
Título da Dissertação: "VARIAÇÃO DOS TRAÇOS FUNCIONAIS NO ESPECTRO DE DENSIDADE DA MADEIRA DE ÁRVORES DE TERRA FIRME DA AMAZÔNIA CENTRAL"
Banca Examinadora: Rosana Barbosa de Castro Lopes; Claudete Catanhede do Nascimento Araújo; Bruno Oliva Gimenez
Data da Defesa: 10/04/2019

15. Discente: Mariana Condé Marques
Orientador: Isolde Dorothea Kossmann Ferraz
Título da Dissertação: "DIAGNÓSTICO DA PRODUÇÃO DE SEMENTES E MUDAS DE ESPÉCIES NATIVAS NO ESTADO DO AMAZONAS"
Banca Examinadora: Fatima Conceição Márquez Piña-Rodrigues; Gil Vieira; Maria Cristina de Figueiredo e Albuquerque
Data da Defesa: 27/03/2019

16. Discente: Vânia Beatriz Cipriani
Orientador: Isolde Dorothea Kossmann Ferraz
Título da Dissertação: "DETERMINAÇÃO DA TEMPERATURA ÓTIMA DE GERMINAÇÃO: UMA COMPARAÇÃO ENTRE MÉTODOS E NOVA FÓRMULA DE DETERMINAÇÃO PARA ESPÉCIES FLORESTAIS DA AMAZÔNIA CENTRAL"
Banca Examinadora: Maria Cristina de Figueiredo e Albuquerque; Yeda Maria Boaventura Correa Arruda; Lucinda Carneiro Garcia
Data da Defesa: 18/03/2019

17. Discente: Tayana Barrozo Rodrigues
Orientador: Kolby Jeremiah Jardine
Título da Dissertação: "FLUORESCÊNCIA DA CLOROFILA E EMISSÕES DE ISOPRENO EM FUNÇÃO DO AUMENTO DA TEMPERATURA EM INDIVÍDUOS DE *Vismia guianensis* NA AMAZÔNIA CENTRAL"
Data da Defesa: 13/03/2019
Banca Examinadora: Sabrina Garcia; Liliane Martins Teixeira; Cacilda Adélia Sampaio de Souza.

Clima e Ambiente - CLIAMB

1.Discente: Elaine Pires de Freitas
Título da Dissertação: CARACTERIZAÇÃO DA VARIABILIDADE ESPACIAL DO CARBONO EM UMA MICROBACIA DE FLORESTA PRIMÁRIA NA AMAZÔNIA CENTRAL.

Orientador: Dra. Maria Terezinha Ferreira Monteiro
Banca Examinadora: Dr. Sérgio Duvoisin Junior UEA, Dra. Maria do Socorro Rocha da Silva INPA, Dra. Maria Terezinha Ferreira Monteiro INPA.
Data da defesa: 27/02/2019

2.Discente: Ana Caroline Costa
Título da Dissertação: FLUXOS DE ENERGIA E CO^2 EM UMA SAVANA TROPICAL NO LESTE DA AMAZÔNIA.
Orientador: Dr. Júlio Tota da Silva
Banca Examinadora: Dr. Júlio Tota da Silva UFOPA, Dra. Maria Betânia Leal de Oliveira UEA, Dr. Cléo Quaresma Junior IFPA
Data da defesa: 28/06/2019

3.Discente: Kleiton Morais da Silva
Título da Dissertação: VALIDAÇÃO DAS MEDIDAS DOS NÍVEIS DE ÁGUA FORNECIDAS PELO SATÉLITE ALTIMÉTRICO JASON-1-2-3 NA BACIA AMAZÔNICA.
Orientador: Joecila Santos da Silva – UEA
Banca examinadora: Dra. Joecila Santos da Silva – UEA, Dra. Jaidete Monteiro de Souza – UEA, Dr. Carlos Benedito Santana da Silva Soares SIPAM
Data da defesa: 19/06/2019

4.Discente: Ananda Gabrielle de Matos Rebêlo
Título da Dissertação: VARIAÇÃO ESPACIAL DAS CONCENTRAÇÕES DE METAIS-TRAÇO NO SOLO E LITEIRA DE UMA ÁREA DE FLORESTA NATURAL.
Orientador: Maria Terezinha Ferreira Monteiro INPA
Banca examinadora: Dra. Maria Terezinha Ferreira Monteiro INPA, Dr. Sergio Duvoisin Junior UEA, Dr. Eduardo Antônio Rios-Villamizar INPA
Data da defesa: 22/07/2019

5.Discente: Alexandre Souza Bastos.
Título da Dissertação: ESTUDO DO COMPORTAMENTO DO FLUXO DE ÁGUA NA ZONA SATURADA DA RESERVA BIOLÓGICA DO CUIEIRAS, AMAZÔNIA CENTRAL.
Orientador: Dra. Maria Terezinha F. Monteiro
Banca examinadora: Dra. Maria Terezinha F. Monteiro – INPA, Dr. Javier Tomasella (CEMADEN), Dr. Luiz Antônio Candido (INPA)
Data da defesa: 18 de julho de 2019

6. **Discente**: Valmier de Souza Barbosa.
Título da Dissertação: ANÁLISE DA INFLUÊNCIA DA TOPOGRAFIA DO TERRENO NA ORGANIZAÇÃO DA TURBULÊNCIA DENTRO E ACIMA DE UM DOSSEL FLORESTAL AMAZÔNICO.
Orientador: Dr. Cléo Quaresma
Banca examinadora: Dr. Cléo Quaresma, Dra. Rosa Maria Nascimento dos Santos (UEA), Dr. Otávio Costa Acevedo (UFSM)
Data da defesa: 23/10/2019

7.Discente: Maximiliano da Silva Pereira Trindade.
Título da Dissertação: IMPACTO DA ASSIMILAÇÃO DE DADOS DE RADAR NA SIMULAÇÃO DE UM EVENTO DE CHUVA INTENSA SOBRE MANAUS USANDO O MODELO WRF.
Orientador: Dra. Rita Valéria Andreoli de Souza (UEA)
Banca examinadora: Dra. Rita Valéria Andreoli de Souza (UEA), Dr. Luiz Antônio Candido (INPA)**,** Dr. Ivan Saraiva (CENSIPAM)
Data da defesa: 02/12/2019

8.Discente: Lenízia de Souza
Título da Dissertação: VARIABILIDADE ESPAÇO-TEMPORAL DAS CONCENTRAÇÕES DE OZÔNIO E MONÓXIDO DE CARBONO DURANTE ANOS EXTREMOS DE SECAS NA AMAZÔNIA.
Orientador: Dr. Rodrigo Augusto Ferreira de Souza (UEA)
Banca examinadora: Dr. Rodrigo Augusto Ferreira de Souza (UEA), Dra. Jaidete Monteiro de Souza (UEA)**,** Dr. Vinicius Busciolli Capistrano (UEA)
Data da defesa: 22/10/2019

9.Discente: Luan Ferreira Siqueira
Título da Dissertação: ESTUDO HIDROLÓGICO PARA VERIFICAÇÃO DO EFEITO BARRAMENTO HIDRÁULICO NO RIO TARUMÃ-AÇU, MANAUS-AM.
Orientador: Dr. Naziano Pantoja Filizola Junior (UFAM)
Banca examinadora: Dr. Naziano Pantoja Filizola Junior (UFAM), Dr. Luiz Antônio Candido (INPA), Dr. Henrique Llacer Roig (UNB)
Data da defesa: 18/10/2019

10.Discente: Luan Rogério Rodrigues Carvalho
Título da Dissertação: MUDANÇAS NAS RELAÇOES ENTRE OS MODOS DE TSM DO ATLÂNTICO E A PRECIPITAÇÃO NA AMÉRICA DO SUL TROPICAL DURANTE AS FASES DA OSCILAÇÃO DECADAL DO PACÍFICO.
Orientador: Dra. Rita Valéria Andreoli de Souza
Banca examinadora: Dra. Rita Valéria Andreoli de Souza, Dr. Luiz Antônio Candido (INPA)**,**Dr. Mary Toshie Kayano (INPE)
Data da defesa: 31/10/2019

11.Discente: Lucas Filipe Barino Rodrigues Grana
Título da Dissertação: ESTUDO DO IMPACTO DA INSTALAÇÃO DA USINA DE MAUÁ NA CONCENTRAÇÃO DE OZÔNIO SOBRE A CIDADE DE MANAUS UTILIZANDO O WRF-CHEM.
Orientador: Dr. Rodrigo Augusto Ferreira de Souza (UEA)
Banca examinadora: Dr. Rodrigo Augusto Ferreira de Souza (UEA), Dra. Rosa Maria Nascimento dos Santos (UEA)**,** Dr. Adan Sady de Medeiros Silva (UEA)
Data da defesa: 30/10/2019

12.Discente: Francisco Alcinei Gomes da Silva
Título da Dissertação: ANÁLISE DA ESTRUTURA DA CAMADA LIMITE ATMOSFÉRICA NA AMAZÔNIA OCIDENTAL, A PARTIR DE INFORMAÇÕES DE LIDAR E RADIOSSONDA.
Orientador: Dra. Rosa Maria Nascimento dos Santos (UEA)
Banca examinadora: Dra. Rosa Maria Nascimento dos Santos (UEA), Dra. Rita Valéria Andreoli de Souza (UEA)**,** Dr. Henrique de Melo Jorge Barbosa (USP)
Data da defesa: 25/10/2019

13.Discente: Gleice Guerreiro Temoteo
Título da Dissertação: VARIABILIDADE INTERANUAL DO ESTOQUE DE ÁGUA NO SOLO NA AMAZÔNIA CENTRAL: ANÁLISE OBSERVACIONAL E APLICAÇÃO DO MODELO NOAH-MP.
Orientador: Dr. Luiz Antônio Candido (INPA)
Banca examinadora: Dr. Luiz Antônio Candido (INPA), Dr. Elisângela Broedel (CEMADEN)**,** Dr. Antônio Ocimar Manzi (INPE)
Data da defesa: 18/12/2019

14.Discente: Janaína de Souza Menezes
Título da Dissertação: ESTIMATIVAS DE EVAPOTRANSPIRAÇÃO POTENCIAL DIÁRIA EM CULTIVO DE SOJA NA FRONTEIRA DE AVANÇO AGRÍCOLA NA AMAZÔNIA.
Orientador: Dr. Luiz Antônio Candido (INPA)

Banca examinadora: Dr. Luiz Antônio Candido (INPA); Dr. Elisângela Broedel (CEMADEN)**,** Dr. Antônio Ocimar Manzi (INPE)
Data da defesa: 18/12/2019

Biologia - Ecologia - ECO

1. Discente: Aline Pessutti Rampini
Orientador: William Ernest Magnusson
Título da Dissertação: " INFLUÊNCIA DO GRADIENTE TOPOGRÁFICO E DO COMPORTAMENTO REPRODUTIVO NO USO DO ESPAÇO POR FÊMEAS DO TANGARÁ DE GARGANTA BRANCA (*Corapipo gutturalis*) NA AMAZÔNIA CENTRAL"
Banca Examinadora: Marco Aurelio Pizo Ferreira; Renato Cintra Soares; Marcelo Menin
Data da Defesa: 30/08/2019

2. Discente: Nívia Bianca Pinheiro Lopes
Orientador: José Luis Campana Camargo
Título da Dissertação: "EFEITO DA ADUBAÇÃO MINERAL DO SOLO NA FENOLOGIA REPRODUTIVA DE ESPÉCIESARBÓREAS EM FLORESTA DE TERRA FIRME NA AMAZÔNIA CENTRAL"
Banca Examinadora: Izabela Fonseca Aleixo; Flávia Delgado Santana; Carlos Alberto Nobre Quesada
Data da Defesa: 27/08/2019

3. Discente: Aline Souza de Menezes Medeiros
Orientador: Cintia Cornelius Frische
Título da Dissertação: "VERTEBRADOS ATROPELADOS NA AMAZÔNIA: MONITORAMENTO EM LONGO PRAZO, INFLUÊNCIA DO FLUXO DE VEÍCULOS E ALTERNÂNCIA DE HOTSPOSTS EM UM TRECHO DA RODOVIA BR-174, BRASIL"
Banca Examinadora: Luciane Lopes de Souza; Sergio Henrique Borges; Fabricio Beggiato Baccaro
Data da Defesa: 26/08/2019

4. Discente: Natalia Margarido Kinap
Orientador: Wilson Roberto Spironello
Título da Dissertação: "INFLUÊNCIA DA DISPONIBILIDADE DE RECURSO ALIMENTAR NO USO DO HABITAT E PADRÃO DE ATIVIDADE DIÁRIA DE TRÊS ESPÉCIES DE PRIMATAS EM UMA FLORESTA DE TERRA FIRME DA AMAZÔNIA BRASILEIRA"
Banca Examinadora: Adrian Paul Ashton Barnett; Renato Cintra Soares; Flávia Delgado Santana
Data da Defesa: 23/08/2019

5. Discente: Filipe Vieira Aramuni
Orientador: Marina Anciães
Título da Dissertação: "CUSTO INDIVIDUAL, ONTOGENIA E VISITA DE FÊMEAS COMO MODULADORES DA EXIBIÇÃO DE CORTE DE MACHOS EM CORAPIPO GUTTURALIS (AVES: PIPRIDAE)"
Banca Examinadora: Marcelo Menin; Renato Cintra Soares; Tiago Henrique da Silva Pires
Data da Defesa: 20/08/2019

6. Discente: Carine Mariá Cola
Orientador: Marina Anciães
Título da Dissertação: "PREFERÊNCIA DE FÊMEAS DETERMINADA POR PARÂMETROS DAS DESCARGAS DO ÓRGÃO ELÉTRICO (DOE) DE MACHOS DE PEIXE ELÉTRICO *Microsternarchus* sp. nov. LINHAGEM DUCKE (GYMNOTIFORMES, HYPOPOMIDAE)
Banca Examinadora: Tiago Henrique da Silva Pires; Adília dos P. da Rocha Nogueira; Albertina Pimentel Lima
Data da Defesa: 08/08/2019

7. Discente: Daniel Bastos Pimenta
Orientador: Maria Lúcia Absy
Título da Dissertação: "O PAPEL DO FENÓTIPO E DO AMBIENTE SOBRE A DIVERSIDADE E COMPOSIÇÃO DO NICHO POLÍNICO DE ABELHAS SEM FERRÃO (APIDAE: MELIPONINI) DA AMAZÔNIA''
Banca Examinadora: José Luis Campana Camargo; Cristiane Krug; Antônio Carlos Marques Souza
Data da Defesa: 31/07/2019

8. Discente: Gabriele Conceição Bernardo
Orientador: Rafael do Nascimento Leite
Título da Dissertação: " GRADIENTES AMBIENTAIS E DIVERSIDADE FILOGENÉTICA COMO ESTRUTURADORES DA ASSEMBLEIA DE PEQUENOS MAMÍFEROS NA BACIA AMAZÔNICA"
Banca Examinadora: Helena de Godoy Bergallo; Marcelo Gordo; Cintia Cornelius Frische
Data da Defesa: 29/07/2019

9. Discente: Yago Rodrigues Santos
Orientador: Carlos Alberto Nobre Quesada
Título da Dissertação: "EFEITO PRIMING EM SOLOS DA AMAZÔNIA CENTRAL"
Banca Examinadora: João Baptista da Silva Ferraz; Bruce Walker Nelson; Erick Manuel Oblitas Mendoza; Laynara Lugli; Izabela Fonseca Aleixo
Data da Defesa: 18/07/2019

10. Discente: Juliana Costa Rennó
Orientador: Wilson Roberto Spironello
Título da Dissertação: "HORÁRIO DE ATIVIDADE E OCUPAÇÃO DE ROEDORES CAVIOMORFOS EM UMA FLORESTA DE TERRA FIRME AMAZÔNICA"
Banca Examinadora: Adrian Paul Ashton Barnett; Marcelo Gordo; Rafael do Nascimento Leite
Data da Defesa: 15/07/2019

11. Discente: Mariana Madalena de Sousa
Orientador: Bruce Rider Forsberg
Título da Dissertação: "REFÚGIOS PARA PEIXES NA SECA EM UM LAGO DE VÁRZEA: IMPLICACÕES PARA O MANEJO PESQUEIRO NA AMAZÖNIA CENTRAL"
Banca Examinadora: Jansen Alfredo Sampaio Zuanon; Cristhiana Paula Röpke; Flávia Kelly Siqueira de Souza
Data da Defesa: 11/07/2019

12. Discente: Priscilla Rodrigues Mady Paciullo
Orientador: William Ernest Magnusson
Título da Dissertação: "PADRÃO DE ATIVIDADE TEMPORAL E USO DO HABITAT POR CRAX GLOBULOSA E PAUXI TUBEROSA EM FLORESTA DE VÁRZEA E TERRA FIRME NA AMAZÔNIA BRASILEIRA"
Banca Examinadora: Renato Cintra Soares; Gabriel Augusto Leite; Marina Anciães
Data da Defesa: 11/06/2019

13. Discente: Elmo Pereira da Silva
Orientador: William Ernest Magnusson
Título da Dissertação: "SEGREGAÇÃO DE HABITAT POR ESPÉCIES DE CAMARÕES EM RIACHOS DE TERRA FIRME NA AMAZÔNIA"
Banca Examinadora: Víctor Lemes Landeiro; Flávia Delgado Santana; Thatyla Luana Beck Farago
Data da Defesa: 07/06/2019

14. Discente: Gabriel Costa Borba
Orientador: Jansen Alfredo Sampaio Zuanon

Título da Dissertação: "MUDANÇAS RECENTES NO PADRÃO DE PLUVIOSIDADE AFETAM A ESTRUTURA FUNCIONAL DE ASSEMBLEIAS DE PEIXES DE IGARAPÉS NA AMAZÔNIA CENTRAL?".
Banca Examinadora: Fabricio Beggiato Baccaro; Fabricio Barreto Teresa; Bruce Walker Nelson
Data da Defesa: 02/05/2019

15. Discente: Daniela Aparecida Savariz Bôlla
Orientador: Fabricio Beggiato Baccaro
Título da Dissertação: "NÍVEL DO LENÇOL FREÁTICO É UM MELHOR PREDITOR QUE NUTRIENTES PARA ASSEMBLEIAS DE PLANTAS VASCULARES EM UMA FLORESTA DE TERRA FIRME NA AMAZÔNIA"
Banca Examinadora: Juliana Hipólito de Souza; Flávia Delgado Santana; Eduardo Magalhães Borges Prata
Data da Defesa: 26/04/2019

16. Discente: Pilar Louisy Maia Braga
Orientador: Fabricio Beggiato Baccaro
Título da Dissertação: " CONECTANDO BIOGEOGRAFIA HISTÓRICA E ASSEMBLEIAS LOCAIS DE AVES DE SUB-BOSQUE NA AMAZÔNIA: ÁREAS DE ENDEMISMO, DIVERSIDADE DE ESPÉCIES E PROPORCIONALIDADE DE GUILDAS"
Banca Examinadora: Mateus Ferreira; Juliana Schietti de Almeida; Mario Eric Cohn-Haft
Data da Defesa: 05/04/2019

17. Discente: Thays Jucá e Silva
Orientador: Adrian Paul Ashton Barnett
Título da Dissertação: "DELIMITANDO ÁREAS DE IGNORÂNCIA: BASE ELETRÔNICAS DA DADOS, SÍTIOS DE COLETA, VULNERABILIDADE E CONSERVAÇÃO DE PRIMATAS NA BACIA AMAZÔNICA"
Banca Examinadora: Bruce Walker Nelson; Wilson Roberto Spironello; Michael John Gilbert Hopkins
Data da Defesa: 14/03/2019

Ciências Biológicas – Entomologia - ENT

1.Discente: Alana Ferreira Lopes
Orientadora: Dra Elizabeth Franklin Chilson (INPA)
Coorientação: Jorge Luiz Pereira de Souza (INPA) e do Dr. José Wellington de Morais (INPA).
Título da Dissertação: "PADRÕES ESPAÇO-TEMPORAIS DE SUBSTITUIÇÃO DE ESPÉCIES EM ASSEMBLEIAS DE FORMIGAS DE SOLO (HYMENOPTERA: FORMICIDAE) EM UMA HIDRELÉTRICA DA BACIA AMAZÔNICA"
Banca Examinadora: Fabrício Beggiato Baccaro (UFAM); Igor Luís Kaefer (UFAM); Renato Tavares Martins (UFG). SUPLENTES: Daniell Rodrigo R. Fernandes (INPA) e Alexandre Somavilla (INPA).
Data: 28/3/2019

2.Discente: Ana Flávia Avelino Sousa
Orientador: Daniell Rodrigo Rodrigues Fernandes (INPA)
Coorientação: José Wellington de Morais (INPA)
Título da Dissertação: "TAXONOMIA DE *EIPHOSOMA* CRESSON, 1865 (HYMENOPTERA: ICHNEUMONIDAE: CREMASTINAE) DO BRASIL"
Banca Examinadora: Danilo Pacheco Cordeiro (INPA); Alberto Moreira da Silva Neto (INPA); Daniara Colpani (INPA). SUPLENTES: Alexandre Somavilla (INPA) e Galileu Petronilo da Silva Dantas (INPA).
Data: 12/7/2019

3.Discente: Carla de Oliveira Marques
Orientadora: Rosaly Ale Rocha (INPA)
Coorientação: Paula Raile Riccardi (Universidade de São Paulo).
Título da Dissertação: "REVISÃO TAXONÔMICA DE *PSEUDOGAURAX* MALLOCH, 1915 (DIPTERA: CHLOROPIDAE: OSCINELLINAE) DA REGIÃO AMAZÔNICA"

Nível: Mestrado
Local: Auditório do PPG/ENT – Campus II
Banca Examinadora: Alexandre Somavilla (INPA); Daniara Colpani (INPA); Danilo Pacheco Cordeiro (INPA). SUPLENTES: Gilcélia Melo Lourido (INPA) e Alberto Moreira da Silva Neto (INPA).
Data: 25/6/2019

4.Discente: Claudimir de Menezes Campos
Orientadora: Neusa Hamada (INPA)
Coorientação: Renato Tavares Martins (INPA)
Título da Dissertação: "TAXONOMIA E O EFEITO DO AUMENTO DA TEMPERATURA E DIÓXIDO DE CARBONO (CO_2) SOBRE IMATUROS DE *PHYLLOICUS* (TRICHOPTERA: CALAMOCERATIDAE) DA AMAZÔNIA CENTRAL"
Banca Examinadora: Beatriz Ronchi Teles (INPA); Ulisses Gaspar Neiss (Policia Civil); Rafael Augusto Pinheiro de Freitas Silva (INPA). Colpani (INPA).
Data: 4/7/2019

5.Discente: Eduarda Fernanda Gomes Viegas
Orientadora: Rosaly Ale Rocha (INPA)
Título da Dissertação: "ESTUDO TAXONÔMICO DE ACHILIXIIDAE MUIR, 1923 (HEMIPTERA: AUCHENORRHYNCHA: FULGOROIDEA) NO BRASIL"
Banca Examinadora: Alberto Moreira da Silva Neto (INPA); Augusto Loureiro Henriques (INPA); Gilcélia Melo Lourido (INPA).
Data: 26/4/2019

6.Discente: Evelyn Brandão Pereira
Orientadora: Neusa Hamada (INPA)
Coorientação: Lívia Maria Fusari (UFSCAR)
Título da Dissertação: "TAXONOMIA E BIOLOGIA DE *ILYOBIUS* (MEGALOPTERA: SIALIDAE) NO BRASIL"
Banca Examinadora: Jeane Marcelle Cavalcante do Nascimento (INPA); Daniell Rodrigo R. Fernandes (INPA); Renato Tavares Martins (UFG).
Data: 26/3/2019

7.Discente: Francisnei Jefferson Telles da Silva
Orientador: Jorge Luiz Pereira de Souza (INPA)
Coorientação: Francismeire Jane Telles da Silva (UFU)
Título da Dissertação: "MECANISMOS DE NAVEGAÇÃO DE GIGANTIOPS DESTRUCTOR (HYMENOPTERA: FORMICIDAE) EM UMA FLORESTA OMBRÓFILA AMAZÔNICA"
Banca Examinadora: Fabrício Beaggiato Baccaro (UFAM); Alexandre Somavilla (INPA); Elizabeth Franklin Chilson (INPA).
Data: 8/3/2019

8.Discente: Larissa Lima de Queiroz
Orientador: José Albertino Rafael (INPA)
Título da Dissertação: "TAXONOMIA DE *APIOSCELIS* BRUNNER VON WATTENWYL, 1890 E DESCRIÇÕES DE *ANDINOSCOPIA* GÊN. N. E *MILENASCOPIA* GÊN. N. (ORTHOPTERA: ACRIDIDEA: PROSCOPIIDAE)"
Banca Examinadora: Alexandre Somavilla (INPA); Marcio Luiz de Oliveira (INPA); Itanna Oliveira Fernandes (INPA).
Data: 27/3/2019

9.Discente: Manoelina Lacerda Corrêa de Faria
Orientadora: Vera Margarete Scarpassa (INPA)
Título da Dissertação: "DINÂMICA ESPAÇO-TEMPORAL DE ASSEMBLEIAS DE *ANOPHELES* (CULICIDAE: ANOPHELINAE), EM ÁREAS SOB INFLUÊNCIA DO RESERVATÓRIO DA HIDRELÉTRICA JIRAU NO ESTADO DE RONDÔNIA, BRASIL, AMAZÔNIA OCIDENTAL"

Banca Examinadora: Elizabeth Franklin Chilson (INPA); Maria das Graças V. Barbosa (FMT/HVD); Ronildo Baiatone Alencar (INPA).
Data: 27/4/2019

10.Discente: Matheus Mauri Frascareli Bento
Orientador: Claudio Ruy Vasconcelos da Fonseca (INPA)
Título da Dissertação: "REVISÃO TAXONÔMICA DE ALVARENGIINI FREY, 1975 (COLEOPTERA: MELOLONTHIDAE: RUTELINAE)"
Data: 9/4/2019
Banca Examinadora: Márcio Luís Leitão Barbosa (INPA); Gilcélia Melo Lourido (INPA); Alexandre Somavilla (INPA).

11.Discente: Mônica Kalid Pedroza Tavares
Orientadora: Neusa Hamada (INPA)
Coorientação: Jeane Marcelle Cavalcante do Nascimento (INPA) e Sheyla Regina Marques Couceiro (UFOPA)
Título da Dissertação: "ESTUDO MORFOLÓGICO E MORFOMÉTRICO DE CITOFORMAS DE *SIMULIUM GUIANENSE* WISE, *S. L* 1911 (DIPTERA: SIMULIIDAE)"
Banca Examinadora: Lívia Maria Fusari (UFSCAR); Danilo Pacheco Cordeiro (INPA); Ana Maria Oliveira Pes (INPA).
Data: 28/3/2019

12.Discente: Sabrina Cruz de Lima
Orientadora: Beatriz Ronchi Teles (INPA)
Coorientação: Neliton Marques da Silva (UFAM)
Título da Dissertação: "NÍVEIS POPULACIONAIS DE *HELICOVERPA ARMIGERA* (HÜBNER 1805) (LEPIDOPTERA: NOCTUIDAE) E DANO ECONÔMICO CAUSADO EM CULTIVOS DE PIMENTÃO (*CAPSICUM ANNUUM*) EM IRANDUBA, AMAZONAS, BRASIL"
Banca Examinadora: Márcia Reis Pena (UFAM); Agno Nonato Serrão Acioli (UFAM); Ernesto Oliveira Serra Pinto (UFAM).
Data: 28/6/2019

13.Discente: William Ribeiro da Silva
Orientador: Wanderli Pedro Tadei (INPA)
Coorientação: Rosemary Aparecida Roque (INPA)
Título da Dissertação: "MONITORAMENTO DA RESISTÊNCIA E EFEITOS EM PARÂMETROS BIOLÓGICOS DE *AEDES AEGYPTI* LINNAEUS, 1762 (DIPTERA: CULICIDAE), EXPOSTO AO BIOLARVICIDA ESPINOSADE, EM CONDIÇÕES DE LABORATÓRIO, MANAUS, AMAZONAS, BRASIL"
Banca Examinadora: Grafe Oliveira Pontes (FMT); Miriam Silva Rafael (INPA); Vera Margarete Scarpassa (INPA).
Data: 22/7/2019

Ciências Biológicas - Biologia de Água Doce e Pesca Interior - BADPI

1.Discente: Bruna de Souza Andrade
Orientadora: Flávia Kelly Siqueira de Souza - UFAM
Coorientador: Carlos Edwar de Carvalho Freitas - UFAM
Título da Dissertação: "AVALIAÇÃO DA QUALIDADE AMBIENTAL EM UM SISTEMA DE LAGOS MANEJADOS NA REGIÃO DO BAIXO RIO SOLIMÕES, AMAZÔNIA, BRASIL".
Banca examinadora: Cristhiana Paula Röpke, Tereza Cristina Souza de Oliveira, Urbano Lopes da Silva Júnior
Data da defesa: 29/03/2019

2.Discente: Franciane Silva de Andrade
Orientadora: Flávia Kelly Siqueira de Souza - UFAM

Coorientador: Carlos Edwar de Carvalho Freitas - UFAM
Título da Dissertação: NICHO TRÓFICO DE TRÊS ESPÉCIES DE PIRANHAS *Pygocentrus nattereri, Serrasalmus altispinis e Serrasalmus maculatus* EM LAGOS DE VÁRZEA NA REGIÃO DO BAIXO RIO SOLIMÕES
Banca Examinadora: Álvaro Carvalho de Lima - Maeda Batista dos Anjos- Thatyla Luana Beck Farago.
Data Da Defesa: 26/07/2019

3.Discente: Janice Machado de Quadros
Orientadora: Eliana Feldberg - INPA
Título da Dissertação: "CARACTERIZAÇÃO CITOGENÉTICA EM ESPÉCIES DE *Cichla* BLOCH & SCHNEIDER, 1801 (PERCIFORMES, CICHLIDAE) COM ÊNFASE NOS HÍBRIDOS INTERESPECÍFICOS".
Banca Examinadora: Rafaela Priscila Ota - Leonardo Gusso Goll - Josiane Baccarin Traldi - Lucia Helena Rapp Py-Daniel - Vera Maria Fonseca de Almeida Val –
Data Da Defesa: 28/06/2019

4.Discente: Luigi Dieb Magalhães
Orientador: Rosseval Galdino Leite - INPA
Título da Dissertação: "HISTÓRIA DE VIDA AMAZONSPRATTUS SCINTILLA, ROBERTS, 1984 (CLUPEIFORMES: ENGRAULIDAE) NO RIO XINGU, PA, BRASIL. "
Banca Examinadora: Carlos Edwar Carvalho Freitas –Sidineia Aparecida Amadio – Maria Gercilia Mota Soares - Alessandro Gasparetto Bifi -
Data da Defesa: 18/07/2019

5.Discente: Maria Bárbara da Costa Mascarenhas
Orientadora: Claudia Pereira de Deus - INPA
Coorientador: Jansen AlfredoSampaio Zuanon
Título da Dissertação: "EFEITOS DA ALTERAÇÃO AMBIENTAL SOBRE *BRYCONOPS GIACOPINII* (CHARACIDAE) EM IGARAPÉS DE TERRA FIRME: DIETA, FATOR DE CONDIÇÃO, PARASITISMO E PRODUÇÃO"
Banca Examinadora: José Celso Oliveira Malta - Fabiola Valdez Domingos Moreira - INPA
Cristina Motta Bührnheim – UEA, Ednaldo Nelson dos Santos Silva - Fernando Pereira Mendonça – IFAM.
Data da Defesa: 02/08/2019

6.Discente: Simelvia Vida Dantas
Orientadora: Sidineia Aparecida Amadio
Coorientador: Carlos Edwar Carvalho Freitas, da UFAM
Título da Dissertação: INFLUÊNCIA DA GESTÃO TERRITORIAL SOBRE A DENSIDADE E CONDIÇÃO DE PIRARUCUS (*Arapaima gigas* (Schinz in Cuvier, 1822)) NO ESTADO DO AMAZONAS, BRASIL
Banca Examinadora: Henrique dos Santos Pereira- UFAM- Efrem Jorge Gondim Ferreira – INPA, Claudia Pereira de Deus - INPA
Data da Defesa: 19/08/2019

Genética, Conservação e Biologia Evolutiva - GCBEv

1.Discente: Alex Matheus Viana Ferreira
Orientadora: Dra. Eliana Feldberg
Título Dissertação: "LOCALIZAÇÃO CROMOSSÔMICA DE RETROTRANSPOSONS DO TIPO *REX* EM TAMBAQUI (*Colossoma macropomum)* SUBMETIDOS AOS CENÁRIOS PROPOSTOS PELO PAINEL INTERGOVERNAMENTATAL SOBRE MUDANÇAS CLIMÁTICAS – IPCC".
Banca Examinadora: Josiane Baccarin Traldi – UFAM; Milena Ferreira dos Santos – UNINORTE; Carolina Sousa de Sá Leitão – INPA.
Data da Defesa: 15 /03/2019

2.Discente: Daniel Luís Viana Cruz
Orientadora: Dra. Míriam Silva Rafael
Título Dissertação: "AVALIAÇÃO DO POTENCIAL TÓXICO E GENOTÓXICO DO SEMISSINTÉTICO ÉTER N-BUTIL DILAPIOL EM CAMUNDONGOS ISOGÊNICOS".
Banca Examinadora: Fernanda Guilhon Simplício – UFAM; Ana Cristina da Silva Pinto – INPA; Cecília Verônica Nunez – INPA/UFAM/UEA.
Data da Defesa: 12 /03/2019

3.Discente: Joaquim Ferreira do Nascimento Neto
Orientador: Dr. Wanderli Pedro Tadei
Coorientador: Dr. Adolfo José da Mota
Título Dissertação: "EXPRESSÃO DIFERENCIAL DE GENES CODIFICADORES DE PROTEÍNAS DE CHOQUE TÉRMICO (*HSP*) EM *AEDES AEGYPTI* LINNAEUS, 1762 (DIPTERA: CULICIDAE), MANTIDOS EM CONDIÇÕES CLIMÁTICAS PREVISTAS PELO IPCC (INTERGOVERNMENTAL PANEL ON CLIMATE CHANGE) PARA O ANO DE 2100".
Banca Examinadora: Vera Maria Fonseca de Almeida e Val – INPA; Joselita Maria Mendes dos Santos – INPA; Rosemary Aparecida Roque – INPA.
Data da Defesa: 28 /07/2019

4.Discente: Leonardo Barroso de Melo
Orientadora: Dra. Vera Margarete Scarpassa
Título Dissertação: "TAXONOMIA MOLECULAR DO COMPLEXO Bichromomyia flaviscutellata (Diptera: Psychodidae) E ESTRUTURA GENÉTICA DE Bichromomyia flaviscutellata sensu strictu, PRINCIPAL VETOR DA Leishmania amazonensis (Kinetoplastea: Trypanosomastidae)".
Banca Examinadora: Joselita Maria Mendes dos Santos, Miriam Silva Rafael e Fábio de Lima Muniz.
Data da Defesa: 25/04/ 2019

5.Discente: Maria Dos Santos Costa
Orientadora: Dra. Daniele Aparecida Matoso
Título Dissertação: "MAPEAMENTO CROMOSSÔMICO DE ELEMENTOS RETROTRANSPONÍVEIS REX1, REX3 E REX6 E DETECÇÃO DA HETEROCROMATINA EM ESPÉCIMES DE TAMBAQUI COLOSSOMA MACROPOMUM (CHARACIFORMES, SERRASALMIDAE) EXPOSTOS AO ANTIPARASITÁRIO TRICLORFON".
Banca Examinadora: Eliana Feldberg, Josiane Baccarin Traldi e Grazyelle Sebrenski da Silva.
Data da Defesa: 17 /07/ 2019

6.Discente: Carolina Moreira Fernandes Ferreira
Orientador: Dr. Tomas Hrbek
Coorientador: Dra. Marina Anciães
Título Dissertação: "DIVERSIFICAÇÃO DA COR DA PLUMAGEM EM LEPIDOTHRIX CORONATA (AVES, PASSERIFORMES): UMA ABORDAGEM FILOGENÉTICA E AMBIENTAL".
Banca Examinadora: Mário Eric Cohn Haft – INPA; Mateus Ferreira – INPA; Sérgio Henrique Borges – UFAM.
Data da Defesa: 30/07/2019

7.Discente: Jorge Tavares Ferreira
Orientador: Dr. Sérgio Henrique Borges
Título Dissertação: "VISSIÁS (*Rhytipterna* spp., AVES, TYRANNIDAE) NÃO FORMAM UM GRUPO MONOFILÉTICO E SUAS FILOGEOGRAFIAS REVELAM CONEXÕES COMPLEXAS ENTRE AS FLORESTAS E VEGETAÇÕES SEMI-ABERTAS NEOTROPICAIS".
Banca Examinadora: Juliana Mengers; Mário Eric Cohn Haft; Cintia Cornelius.
Data da Defesa: 31 /07/2019

8.Discente: Thamiles Das Chagas Gonçalves

Orientador: Dr. Wanderli Pedro Tadei
Título Dissertação: "EXPRESSÃO DIFERENCIAL DE GENES ENVOLVIDOS NA RESPOSTA À INTOXICAÇÃO PELO BIOLARVICIDA ESPINOSADE EM *AEDES AEGYPTI* LINNAEUS, 1762 (DIPTERA: CULICIDAE)".
Banca Examinadora: Adolfo José da Mota, Márcia Neiva e Isabelle Bezerra Cordeiro; Edson Junior do Carmo e Vera Margarete Scarpassa
Data da Defesa: 23 /07/2019

Mestrado Profissional em Gestão de áreas Protegidas - MPGAP

1-Discente: Alejandro Campuzano Zuluaga
Orientador: Dr. Reinaldo Correa Costa - INPA
Título da Dissertação: CONHECIMENTO TRADICIONAL E MODO DE VIDA PARA PENSAR NA GESTÃO COMUNITÁRIA DO RECURSO PESQUEIRO NA ZONA AATIZOT, ALTO RIO NEGRO, AMAZÔNIA COLOMBIANA".
Banca Examinadora: Dra. Ana Carla dos Santos Bruno – INPA, Dra. Regina Oliveira da Silva – Museu Paraense Emilio Goeldi e a Dra. Vilma Terezinha de Araújo Lima - UEA
Data da Defesa:16/08/2019 "

2-Discente: Alexandro Campos de Jesus
Título da Dissertação: "MONITORAMENTO ORBITAL DA RECUPERAÇÃO DE ÁREAS DEGRADADAS PELA EXPLORAÇÃO DE PETRÓLEO NA AMAZÔNIA"
Orientador: Dr. Paulo Maurício Lima de Alencastro Graça - INPA
Banca Examinadora: Dr. Gil Vieira – INPA, Dr. Moacir Alberto Assis Campos - INPA e a Dra. Rita de Cássia Guimarães Mesquita - INPA
Data da Defesa: 13/08/2019

3-Discente: Carlos Adriano Siqueira Picanço
Título da Dissertação: " ANÁLISE DO MODO DE VIDA DOS QUILOMBOLAS COLETORES TRADICIONAIS DE CASTANHA-DO-BRASIL DA RESERVA BIOLÓGICA DO RIO TROMBETAS, ORIXIMINÁ. PARÁ, BRASIL"
Orientador: Dr. Reinaldo Correa Costa - INPA.
Banca Examinadora: Dra. Ana Carla dos Santos Bruno – INPA, Dra. Regina Oliveira da Silva – Museu Emilio Goeldi e a Dra. Vilma Terezinha de Araújo Lima - UEA
Data da Defesa: 15/08/2019

4-Discente: Carolina Marçal dos Santos
Título da Dissertação: OS DESAFIOS DO LICENCIAMENTO DO MANEJO FLORESTAL COMUNITÁRIO E FAMILIAR NAS UNIDADES DE CONSERVAÇÃO DE USO SUSTENTÁVEL, SEGUNDO A LEGISLAÇÃO VIGENTE (ESTADUAL E FEDERAL) NOS ESTADOS DO AMAPÁ, AMAZONAS, PARÁ E ACRE".
Orientador: **Dr. Gil Vieira**
Banca Examinadora: Dra. Rita de Cássia Guimarães Mesquita - INPA, Dr. Adriano José Nogueira Lima – INPA e o Dr. Paulo de Tarso Barbosa Sampaio - INPA
Data da Defesa: 23/08/2019

5-Discente: Diogo Mitsuru Koga
Título da Dissertação: "MONITORAMENTO DO USO E COBERTURA DA TERRA NO INTERIOR E ENTORNO DO PARQUE NACIONAL DA SERRA DO DIVISOR/AC ENTRE 1988 E 2018"
Orientador: Dr. Irving Foster Brown
Coorientador: Dra. Sonaira Souza da Silva – UFAC.
Banca Examinadora: Dr. Reinaldo Corrêa Costa – INPA, Dr. Moacir Alberto Assis Campos – INPA e o Dr. Philip Martin Fearnside - INPA
Data da Defesa: 26/06/2019

6-Discente: Erinaldo de Azevedo Maciel
Título da Dissertação: "EDUCAÇÃO, DESENVOLVIMENTO E AMBIENTE: Por novas práticas pedagógicas para a Reserva Extrativista Chico Mendes"
Orientador: Dr. Gil Vieira – INPA
Coorientação: Dra. Zeina Rebouças Corrêa Thomé – UFAM
Banca Examinadora: Dr. Henrique dos Santos Pereira - UFAM, Dra. Edilza Laray de Jesus - UEA e a Dra. Raquel da Silva Medeiros – INPA
Data da Defesa: 20/08/2019

7-Discente: Gilson Moreira Rios Neto
Título da Dissertação: ANÁLISE ESPACIAL DO RESGATE DE FAUNA DE EMPREENDIMENTO HIDRELÉTRICO INSTALADO NO RIO MADEIRA COMO SUBSIDIO PARA A GESTÃO EM ÁREAS PROTEGIDAS DA AMAZÔNIA
Orientador: Dra. Cintia Cornelius Frische – UFAM
Coorientação: Profa. Juliana de Souza Araújo - UFAM
Banca Examinadora: Dr. Mario Cohn-Haft - INPA, Dr. Sergio Henrique Borges - UFAM e o Dr. Rogério Fonseca - UFAM
Data da Defesa: 29/08/2019

8-Discente: Joab Hardman Fagundes
Título da Dissertação: "DESAFIOS DA IMPLEMENTAÇÃO DE MECANISMO REDD^{+} COMO FINANCIAMENTO PARA GESTÃO DE ÁREAS PROTEGIDAS".
Orientador: Dr. Henrique do Santos Pereira - UFAM
Banca Examinadora: Dr. Gil Vieira - INPA, Dr. Paulo Mauricio de Alencastro Graça – INPA e o Dr. Néliton Marques da Silva - UFAM
Data da Defesa: 14/087/2019

9-Discente: Mayara de Araújo Silva
Título da Dissertação: AVALIAÇÃO DOS ATRATIVOS TURÍSTICOS DO PARQUE NACIONAL DE ANAVILHANAS (AM).
Orientador: Dra. Susy Rodrigues Simonetti – UEA.
Banca Examinadora: Dra. Rita de Cássia Guimarães Mesquita – INPA, Dra. Paula Soares Pinheiro – ICMBio e o Dr. Zysman Neiman – UNIFESP
Data da Defesa: 06/08/2019

10-Discente: Miller Holanda Câmara
Título da Dissertação: ANÁLISE DA PRODUÇÃO MADEIREIRA EM CONCESSÕES FLORESTAIS NA FLONA DO JAMARI – RO.
Orientador: Dr. Gil Vieira - INPA
Banca Examinadora: Dr. Henrique dos Santos Pereira - UFAM, Dr. Adriano José Nogueira Lima – INPA e o MSc. Raimundo Saturnino de Andrade – SEIND
Data da Defesa: 29/08/2019

11-Discente: Flávio Ruben Paes de Oliveira Junior
Título da Dissertação: "DIAGNÓSTICO DO POTENCIAL DA ATIVIDADE DE PESCA ESPORTIVA NO RIO CUIEIRAS, NA ÁREA DA RESERVA DE DESENVOLVIMENTO SUSTENTÁVEL – RDS PURANGA CONQUISTA"
Orientador: Dr. Jansen Zuanon
Banca Examinadora: Dr. Henrique dos Santos Pereira – UFAM, Dr. George Henrique Rebêlo – INPA e o Dr. Carlos Edwar de Carvalho Freitas – UFAM
Data da Defesa: 16/08/2019

Teses Defendidas – janeiro a dezembro de 2019

Ciências Biológicas – Botânica - BOT

1. Discente: Ricardo de Oliveira Perdiz
Orientador: Alberto Vicentini
Título da Tese: DELIMITAÇÃO ESPECÍFICA E FILOGEOGRAFIA DO COMPLEXO PROTIUM ARACOUCHINI (AUBL.) MARCHAND (BURSERACEAE)
Banca Examinadora: Bruno Sampaio Amorim;Camila Cherem Ribas; Charles Roland Clement; Pedro Lage Viana; Rodrigo Schutz Rodrigues
Data da Defesa: 21/11/2019

2. Discente: Maíra da Rocha
Orientador: Florian Karl Wittmann (Max Plank Institute)
Coorientador: Maria Teresa Fernandez Piedade (INPA)
Título da Tese: EFEITO DA ALTERAÇÃO NO CICLO HIDROLÓGICO DO RIO UATUMÃ SOBRE REGENERAÇÃO DE PLÂTULAS A JUSANTE DE BARRAGEM DA HIDRELÉTRICA DE BALBINA.
Banca Examinadora: Aline Pontes Lopes; Charles Eugene Zartman; Gil Vieira; Juliana Hipólito de Sousa; Thiago José de Carvalho André
Data da Defesa: 30/09/2019

3. Discente: Mariana Victória Irume
Orientador: Michael John Gilbert Hopkins (INPA)
Coorientador: Charles Eugene Zartman(INPA);William Ernest Magnusson(INPA)
Título da Tese: COMPOSIÇÃO FLORÍSTICA E PADRÕES DE DISTRIBUIÇÃO VERTICAL DE PHILODENDRON SCHOTT (ARACEAE JUSS.) EM MESOESCALA NA AMAZÔNIA CENTRAL
Banca Examinadora: Flavio Nunes Ramos; Gil Vieira; Juliana Hipólito de Sousa; Maria Anália Duarte Souza; Veridiana Vizoni Scudeller.
Data da Defesa: 08/10/2019

4. Discente: Angélica Faria de Resende
Orientador: Jochen Schongart
Título da Tese: ALTERAÇÕES NO PULSO DE INUNDAÇÃO: COMO REAGEM OS IGAPÓS DA AMAZÔNIA CENTRAL
Banca Examinadora: Adriano Costa Quaresma; Bruce Forsberg; Daniel M. Marra; Giuliano Maselli Locosselli; Veridiana Vizoni Scudeller
Data da Defesa: 24/05/2019

5. Discente: Marta Regina Silva Pereira
Orientador: Charles Eugene Zartman
Título da Tese: AVANÇOS FLORÍSTICOS E FILOGÊNICOS DE CALYMPERACEAE KINDB. ((BRYOPHYTA) PARA AMAZÔNIA
Banca Examinadora: Dirce Leimi Komura; Eduardo Magalhães Borges Prata; Fernanda Nunes Cabral; Michael John Gilbert Hopkins; Tiara Sousa Cabral
Data da Defesa: 04/03/2019

6. Discente: Marcos Melo Corrêa
Orientador: Maria Sílvia de Mendonça Queiroz; Maria Gracimar Pacheco de Araújo
Título da Tese: MORFOGÊNESE, CARACTERIZAÇÃO TEMPORAL E EFEITO DE REMOÇÃO DAS RESERVAS EM ESTÁDIOS PÓS-EMBRIONÁRIOS DE TRÊS ESPÉCIES DE PALMEIRAS (ARECACEAE: ARECOIDEAE)
Banca Examinadora: Ângela Maria da Silva Mendes; Isolde Dorothea Kossmann Ferraz; Sidney Alberto Nascimento Ferreira; Maria do Rosário Rodrigues; Daniel Felipe de Oliveira Gentil
Data da Defesa: 23/04/2019

Ciências de Florestas Tropicais - CFT

1. Discente: Aurora Miho Yanai Nascimento
Orientador: Philip Martin Fearnside; Paulo Mauricio Lima de Alencastro Graça
Título da Tese: "DEFORESTATION ACTORS: PATTERNS AND SIMULATION OF DEFORESTATION IN A CATTLE RANCHING FRONTIER IN THE STATE OF AMAZONAS"
Banca Examinadora: Henrique dos Santos Pereira; José Luís Campana Camargo; Francis Wagner Silva Correa; Rita de Cássia Guimarães Mesquita; Moacir Alberto Assis Campos
Data da Defesa: 19/12/2019

2. Discente: Augusto Cruz de Meirelles
Orientador: Luiz Augusto Gomes de Souza
Título da Tese: "FABACEAE AMAZÔNICAS: MORFOLOGIA DE NÓDULOS RADICULARES E ECOLOGIA DA NODULAÇÃO EM QUATRO CLASSES DE SOLOS DA REGIÃO"
Banca Examinadora: Angela Maria da Silva Mendes; Elisa Vieira Wandelli; Luiz Antônio de Oliveira; Marco Antonio de Freitas Mendonça; Newton Paulo de Souza Falcão.
Data da Defesa: 18/12/2019

3. Discente: Joelma Keith Rodrigues
Orientador: José Francisco de Carvalho Gonçalves
Título da Tese: "MORFONATOMIA E FISIOLOGIA DE SEMENTES DE Inga Mill. E APLICAÇÕES BIOTECNOLÓGICAS DE PROTEÍNAS EXPRESSAS DURANTE A GERMINAÇÃO"
Banca Examinadora: Flávia Camila Schimpl; Patricia Melchiona Albuquerque; Angela Maria da Silva Mendes; Aline Ellen Duarte de Souza; Larissa Ramos Chevreuil
Data da Defesa: 29/10/2019

4. Discente: Victor Alexandre Hardt Ferreira dos Santos
Orientador: Marciel José Ferreira
Título da Tese: "COMPREENDENDO O ESTABELECIMENTO INICIAL DE SEIS ESPÉCIES FLORESTAIS SOB GRADIENTE DE IRRADIÂNCIA EM SISTEMA SILVICULTURAL DE ENRIQUECIMENTO DE FLORESTA SECUNDÁRIA**"**
Banca Examinadora: Rita de Cássia Guimarães Mesquita; João Victor Figueiredo Cardoso Rodrigues; Flávia Machado Durgante; João Baptista Silva Ferraz; Manuel de Jesus Vieira Lima Júnior.
Data da Defesa: 27/09/2019

5. Discente: Roberto Daniel de Araújo
Orientador: Joaquim dos Santos; Claudete Catanhede do Nascimento Araújo; Estevão Vicente Monteiro de Paula
Título da Tese: "AVALIAÇÃO DO POTENCIAL DE ESPÉCIES MANEJADAS NA AMAZÔNIA PARA PRODUÇÃO DE PAINÉIS 'EGP' (Edge Glued Panels) NÃO ESTRUTURAL"
Banca Examinadora: Nabor da Silveira Pio; Raimundo P. de Vasconcelos; Karla Mazarelo M. Pacheco; Maria da Paz Lima; Basílio Frasco Vianez.
Data da Defesa: 30/04/2019

6. Discente: Karen Cristina Pires da Costa
Orientador: José Francisco de Carvalho Gonçalves
Título da Tese: "ECOPHYSIOLOGY AND GROWTH OF Bertholletia excelsa Bonpl. IN RESPONSE TO THINNING, LIMING AND PHOSPHORUS ADDITION"
Banca Examinadora: Francisco de Almeida Lobo; Roberval Monteiro Bezerra de Lima; Flávia Camila Schimpl; Jair Max Furtunato Maia; Niwton Leal Filho
Data da Defesa: 29/04/2019

7. Discente: Raquel Fernandes de Araújo
Orientador: Jeffrey Quintin Chambers

Título da Tese: "ESTRUTURA DO DOSSEL, DINÂMICA FLORESTAL E FENOLOGIA FOLIAR COM USO DE AERONAVE REMOTAMENTE PILOTADA NA AMAZÔNIA CENTRAL"
Banca Examinadora: Bruce Walker Nelson; Paulo Mauricio Lima de Alencastro Graça; Adriano José Nogueira Lima; Moacir Alberto Assis Campos; Alberto Carlos Martins Pinto
Data da Defesa: 28/03/2019

8. Discente: Adamir da Rocha Nina Junior
Orientador: José Francisco de Carvalho Gonçalves
Título da Tese: "GROWTH, PHOTOSYNTHETIC RESPONSES AND ACLIMATING OF TROPICAL SPECIES TO CONTRASTING LIGHT ENVIRONMENTS"
Banca Examinadora: Flávia Camila Schimpl; João Henrique F. Cavalcante; Vinicius Fernandes de Souza; Niwton Leal Filho; Ronaldo Ribeiro De Morais
Data da Defesa: 28/02/2019

9. Discente: Bruno Oliva Gimenez
Orientador: Niro Higuchi
Título da Tese: "ECOHIDROLOGIA DE ESPÉCIES ÁRBOREAS DE TERRA FIRME NA AMAZÖNIA''
Banca Examinadora: Jeffrey Quintin Chambers; Robinson Isaac Negrón-Juarez; Adriano José Nogueira Lima; João Victor Figueiredo Cardoso Rodrigues; Gil Vieira
Data da Defesa: 13/02/2019

Clima e Ambiente - CLIAMB

1.Discente: Rildo Gonçalves de Moura.
Título da Tese: INFLUÊNCIA DOS MODOS DE VARIABILIDADE OCEÂNICA NO BALANÇO DE ÁGUA NA BACIA AMAZÔNICA.
Orientador: Dr. Francis Wagner Silva Correia
Banca examinadora: Dr. Francis Wagner Silva Correia (UEA), Dr. Rita Valéria Andreoli de Souza (UEA), Dr. Luiz Antônio Candido (INPA), Dr. Gilvan Sampaio de Oliveira (INPE), Dr. Prakki Satyamurty (INPA)
Data da defesa: 06/09/2019

2.Discente: Zayra Christine Sátyro dos Santos
Título da Tese: AVALIAÇÃO DOS EFEITOS DA URBANIZAÇÃO DE MANAUS SOBRE EVENTOS METEOROLÓGICOS PRODUTORES DE CHUVA.
Orientador: Dr. José Augusto Paixão Veiga UEA
Banca examinadora: Dr. José Augusto Paixão Veiga UEA, Dr. Vinícius Busciolli Capistrano UEA, Dr. Prakki Satyamurty INPA, Dr. Ivan Saraiva SIPAM, Dra. Jaci Maria Bilhalva Saraiva SIPAM
Data da defesa: 31/07/2019

3.Discente: Igor Oliveira Ribeiro
Título da Tese: POLUIÇÃO ATMOSFÉRICA NA ÁREA URBANA DE MANAUS: MODELAGEM E ASPECTOS OBSERVACIONAIS DE TRAÇADORES DE QUEIMADA.
Orientador: Dr. Rodrigo Augusto Ferreira de Souza UEA

Banca examinadora: Dr. Rodrigo Augusto Ferreira de Souza UEA, Dra. Rosa Maria Nascimento dos Santos UEA, Dra. Cristine de Mello Dias Machado UFAM, Dr. Luiz Antônio Candido INPA, Dra. Renata Libonati dos Santos UFRJ
Data da defesa: 09/09/2019

4.Discente: Marcelo Crestani Mota
Título da Tese: ANÁLISE DE RISCO EDAFOCLIMÁTICO PARA A SOJA CULTIVADA NO CONE SUL DE RONDÔNIA: DIAGNÓSTICO ATUAL E EM CENÁRIOS FUTUROS DO CLIMA.
Orientador: Dr. Luiz Antônio Candido INPA

Banca examinadora: Dr. Luiz Antônio Candido INPA, Dra. Lucieta Guerreiro Martorano EMBRAPA, Dra. Jossana Ceolin Cera IRGA, Dr. Antônio Ocimar Manzi INPE, Dr. Ricardo Antônio Marenco Mendonça INPA
Data da defesa: 17/12/2019

5.Discente: Rogerio Ribeiro Marinho
Título da Tese: INTEGRAÇÃO DE DADOS DE CAMPO E SENSORIAMENTO REMOTO NO ESTUDO DO FLUXO DE ÁGUA E MATÉRIA NO ARQUIPÉLAGO DE ANAVILHANAS, RIO NEGRO – AMAZONAS, BRASIL.
Orientador: Dr. Naziano Pantoja Filizola Junior (UFAM)
Banca examinadora: Dr. Naziano Pantoja Filizola Junior, Dra. Camila Cherem Ribas (INPA), Dra. Edileuza de Melo (CENSIPAM), Dr. Flávio Wachholz (UEA), Dr. Henrique Llacer Roig (UnB)Dra. Keila Cristina Pereira Aniceto (UFAM)
Data da defesa: 19/12/2019

Biologia - Ecologia - ECO

1. Discente: Gisele Biem Mori
Orientador: Maria Teresa Fernandez Piedade
Título da Tese: "ESTRUTURA FUNCIONAL DAS COMUNIDADES ARBÓREAS DE FLORESTAS ALAGÁVEIS NA AMAZÔNIA CENTRAL NA AMAZÔNIA CENTRAL"
Banca Examinadora: Florian Karl Wittmann; Adriano Costa Quaresma; Hans Ter Steege; Augusto Cesar Franco; Charles Eugene Zartman
Data da Defesa: 05/04/2019

2. Discente: Elisa Queiroz Garcia
Orientador: Jansen Alfredo Sampaio Zuanon
Título da Tese: "BIOLOGIA E USO DE HABITAT POR Gymnorhamphichthys rondoni (Rhamphichthyidae: Gymnotiformes)'
Banca Examinadora: Sidneia Aparecida Amadio; José Antonio Alves Gomes; Lucia Helena Rapp Py-Daniel; Claudia Pereira de Deus; Cristhiana Paula Röpke
Data da Defesa: 26/03/2019

3. Discente: Gabriela Marques Peixoto Dias
Orientador: Ígor Luís Kaefer
Título da Tese: "EFEITO DE FATORES HISTÓRICOS E AMBIENTAIS SOBRE A COMPOSIÇÃO E DIVERSIDADE DE ASSEMBLEIAS DE LAGARTOS NO SUDOESTE DA AMAZÔNIA BRASILEIRA"
Banca Examinadora: Juliana da Silva Menger; Marcelo Menin; Ana Lucia da Costra Prudente; Mario Eric Cohn-Haft; Fabio L. Muniz
Data da Defesa: 28/06/2019

4. Discente: Thiago Orsi Laranjeiras
Orientador: Mario Eric Cohn-Haft
Título da Tese: "PADRÕES GEOGRÁFICOS E CONSERVAÇÃO DAS AVES NOS HABITATS CRIADOS POR RIOS NA AMAZÔNIA"
Banca Examinadora: Camila Cherem Ribas; Edgardo M Latrubesse; Jeffrey Podos; Jansen Alfredo Sampaio Zuanon; Vitor de Queiroz Piacentini
Data da Defesa: 28/06/2019

5. Discente: Izabela Fonseca Aleixo
Orientador: Darren Norris
Título da Tese: "PADRÕES FENOLÓGICOS E MORTALIDADE DE ÁRVORES DE TERRA FIRME NA AMAZÔNIA CENTRAL"
Banca Examinadora: Bruce Walker Nelson; Jeffrey Quintin Chambers; Jochen Schongart; Juliana Schietti de Almeida; José Luis Campana Camargo
Data da Defesa: 11/06/2019

6. Discente: Fernando Henrique Teófilo de Abreu
Orientador: Marina Anciães
Título da Tese: "EVOLUÇÃO DA COLORAÇÃO DA PLUMAGEM E DIMORFISMO SEXUAL EM PASSERIFORMES"
Banca Examinadora: Fabricio Beggiato Baccaro; Romina do Socorro da Silva Batista; Sergio Henrique Borges; Flávia Delgado Santana; Renato Cintra Soares
Data da Defesa: 29/11/2019

7. Discente: Lis Fernandes Stegmann
Orientador: William Ernest Magnusson
Título da Tese: "A ICTIOFAUNA DO INTERFLÚVIO PURUS-MADEIRA E OS FATORES ESTRUTURANTES EM MÚLTIPLAS ESCALAS"
Banca Examinadora: Flávia Regina Capellotto Costa; Lucia Helena Rapp Py-Daniel; Claudia Pereira de Deus; Cristina Cox Fernandes; Cristhiana Paula Röpke
Data da Defesa: 30/08/2019

8. Discente: Mariane Bosholn
Orientador: Marina Anciães
Título da Tese: "INTEGRANDO FATORES ECOFISIOLÓGICOS PARA ENTENDER O SISTEMA DE ACASALAMENTO DO Lepidotrhix coronata (AVES: PIRIDAE)"
Banca Examinadora: Ígor Luís Kaefer; José Antonio Alves Gomes; Adrian Paul Ashton Barnett; Cintia Cornelius Frische; Marcos Robalinho Lima
Data da Defesa: 09/08/2019

Ciências Biológicas - Biologia de Água Doce e Pesca Interior - BADPI

1.Discente: André Vieira Galuch
Orientador: Rosseval Galdino Leite - INPA
Título da Tese: "PADRÕES DE INTERFERÊNCIA DE UMA HIDROELÉTRICA SOBRE A DISTRIBUIÇÃO DO INCTIOPLÂNCTON NO RIO MADEIRA".
Banca Examinadora: Efrem Jorge Gondim Ferreira – INPA, Claudia Pereira de deus – INPA, Jansen A. S. Zuanon – INPA, Lucia H. R Py-Daniel – INPA, Sidineia A. Amadio - INPA
Data da Defesa: 04/02/2019

2.Discente: Derek Felipe De Campos
Orientadora: Vera Maria Fonseca de Almeida e Val - INPA
TÍTULO: "OS PEIXES AMAZÔNICOS VIVEM PERTO DOS SEUS LIMITES TÉRMICOS? O EFEITO DAS MUDANÇAS CLIMÁTICAS SOBRE O METABOLISMO DE PEIXES DE IGARAPÉ DA AMAZÔNIA CENTRAL".
Banca Examinadora: Rui Afonso Bairrão da Rosa - Univ. Lisboa, Isabelle Bezerra Cordeiro - UFAM, Adalberto Luís Val, Sidinéia Aparecida Amádio e Efrem Jorge Gondim Ferreira - INPA
Data da Defesa: 08/03/2019

3.Discente: Sérgio Santorelli Júnior
Orientadora: Claudia Pereira de Deus - INPA
Coorientador: William Ernest Magnusson - INPA
Título tese: "INAPROPRIADO PARA MAIS DE 99% DAS ESPÉCIES: UMA CRÍTICA A "*RIVER-BARRIER HYPOTHESIS"* E DEMONSTRAÇÃO DE UMA HIPÓTESE ALTERNATIVA PARA EXPLICAR DUAS ESPÉCIES DISTRIBUÍDAS ALOPATRICAMENTE POR GRANDES RIOS".
Banca Examinadora: Jansen Alfredo Sampaio Zuanon - INPA, Efrem Jorge Gondim Ferreira- INPA, Cristina Cox Fernandes- INPA, José Luis Camargo – PDBFF/INPA e Alberto Vicentini - INPA
Data da Defesa: 10/09/2019

4.Discente: Karla Katriny Do Amaral Serique
Orientador: Edinaldo Nelson dos Santos Silva,INPA.
Título Tese: "INFLUÊNCIA DO RIO NEGRO NA COMPOSIÇÃO QUÍMICA DE UM LAGO EQUATORIAL DE ÁGUA PRETA NA AMAZÔNIA".
Banca Examinadora: Maria Anete Leite Rubim - UFAM, Fabiane Ferreira de Almeida - UNINORTE, Fabíola Xochilt Valdez Domingos Moreira - INPA, Assad José Darwich - INPA e Eduardo Antonio Rios Villamizar - INPA
Data da Defesa: 30/09/2019

5.Discente: Alany Pedrosa Gonçalves
Orientadora: Lucia Helena Rapp Py-Daniel - INPA
Coorientador: Jansen A.S.Zuanon – INPA
Título Tese: "Estrutura Da Ictiofauna Reofílica Do Rio Xingu, Amazônia Brasileira: Efeitos Ambientais, Espaciais E Temporais No Padrão De Distribuição Das Espécies".
Banca Examinadora: Fabíola Xochilt Valdez Domingos Moreira, William Ernst Magnusson Cristina Cox Fernandes e Claudia Pereira de Deus – INPA e Fernando Pereira Mendonça - IFAM
Data da Defesa: 13/09/2019

Ciências Biológicas – Entomologia - ENT

1.Discente: Daniel Dias Dornelas do Carmo
Orientador: Augusto Loureiro Henriques (INPA)
Coorientação: Dr. Charles Morphy Dias dos Santos (UFABC/São Paulo)
Título Tese: "*TABANUS* LINNAEUS, 1758 (DIPTERA:TABANIDAE): ANÁLISE FILOGENÉTICA COM ÊNFASE NAS ESPÉCIES NEOTROPICAIS"
Banca Examinadora: Eduardo Andrade Botelho de Almeida (USP- Ribeirão Preto); Josenir Teixeira Câmara (UFPI); Rafael Augusto Pinheiro de Freitas Silva (INPA); Jeane Marcelle C. do Nascimento (INPA) e Camila Cherem Ribas (INPA).
Data: 30/1/2019

2.Discente: Sian de Souza Gadelha
Orientador: Marcio Luiz de Oliveira (INPA)
Coorientação: Alejandro Zaldívar-Riverón (Universidad Nacional Autónoma de México – Cidade do México, México).
Título Tese: "SISTEMÁTICA DAS VESPAS PARASITOIDES DO GÊNERO *CALLIHORMIUS* ASHMEAD (HYMENOPTERA: BRACONIDAE: DORYCTINAE) E GÊNEROS FILOGENETICAMENTE RELACIONADOS"
Banca Examinadora: Vera Margarete Scarpassa (INPA); Danilo Pacheco Cordeiro (INPA); Rosaly Ale Rocha (INPA); Jeane Marcelle C. do Nascimento (INPA) e Itanna Oliveira Fernandes (INPA). SUPLENTES: Ronildo Baiatone Alencar (INPA) e Gilcélia Melo Lourido (INPA).
Data: 1/3/2019

3.Discente: Daniara Colpani
Orientador: Neusa Hamada (INPA)
Coorientação: Dra. Vanderly Andrade Souza (UFRR).
Título Tese: "SISTEMÁTICA DE *GYRINUS* GEOFFROY, 1762 (COLEOPTERA: GYRINIDAE)"
Banca Examinadora: Lívia Maria Fusari (UFSCAR); Rosaly Ale Rocha (INPA); Márcio Luís Leitão Barbosa (INPA); Alberto Moreira da Silva Neto (INPA) e Ronildo Baiatone Alencar (INPA). SUPLENTES: Jeane Marcelle C. do Nascimento (INPA) e Ana Maria Oliveira Pes (INPA).
Data: 29/3/2019

4.Discente: Pedro Reck Bartholomay
Orientador: Marcio Luiz de Oliveira (INPA)
Coorientação: Dr. Kevin Andrew Williams - California Department of Food and Agriculture (CSCA).

Título Tese: "TAXONOMIA DE DASYMUTILLINI BROTHERS & LELEJ 2017 COM ÊNFASE EM *TRAUMATOMUTILLA* ANDRÉ, 1901 (HYMENOPTERA: MUTILLIDAE)"
Banca Examinadora: Rosaly Ale Rocha (INPA); Daniell Rodrigo Rodrigues Fernandes (INPA); Galileu Petronilo da Silva Dantas (INPA); José Albertino Rafael (INPA) e Ana Maria Oliveira Pes (INPA). SUPLENTES: Gilcélia Melo Lourido (INPA) e Daniara Colpani (INPA).
Data: 5/7/2019

5.Discente: Gersonval Leandro da Silva Monte
Orientadora: Dra Vera Margarete Scarpassa (INPA)
Título Tese: "CARACTERIZAÇÃO MORFOLÓGICA, BIOLÓGICA, E COMPETÊNCIA VETORIAL DE *Eratyrus mucronatus* Stål, 1859 (HEMIPTERA: REDUVIIDAE: TRIATOMINAE)"
Banca Examinadora: Francisco Martins de Castro (ESBAM); Flávia Volpato Vieira (IFAM/CGE); Alexandre Alberto Tonin (IFAM/CGE); Priscila Alencar Azarak (SVS/CVCAPS) e Ahana Maitra (INPA).
Data: 28/8/2019

6.Discente: Dayse Willkenia Almeida Marques
Orientador: José Albertino Rafael (INPA)
Título Tese: "REVISÃO E ANÁLISE FILOGENÉTICA DE *ELMOHARDYIA* RAFAEL, 1987 (DIPTERA: PIPUNCULIDAE)"
Banca Examinadora: : Alexandre Somavilla (INPA); Galileu Petronilo da Silva Dantas (INPA); Jeane Marcelle Cavalcante do Nascimento (INPA); Rosaly Ale Rocha (INPA) e Diego Galvão de Pádua (INPA).
Data: 30/9/2019

7.Discente: Bruno Garcia de Oliveira
Orientadora: Dra Vera Margarete Scarpassa (INPA)
Título Tese: "SISTEMÁTICA DAS ESPÉCIES DE *MACROTELEIA* WESTWOOD DO NOVO MUNDO (HYMENOPTERA: PLATYGASTRIDAE: SCELIONINAE)"
Banca Examinadora: José Luiz Birindelli (UEL); Ayres de Oliveira Menezes (UEL); João Zequi (UEL); Pedro Reck Bartholomay (INPA) e Gilcélia Melo Lourido (INPA). SUPLENTES: José Wellington de Morais (INPA) e Alexandre Somavilla (INPA).
Data: 30/9/2019

8.Discente: Caroline Maldaner
Orientador: José Albertino Rafael (INPA)
Título Tese: "MORFOLOGIA COMPARADA DA GENITÁLIA FEMININA DE MANTODEA (DICTYOPTERA)"
Banca: Diego Galvão de Pádua (INPA); Alberto Moreira da Silva Neto (INPA); Alexandre Somavilla (INPA); Ana Maria Oliveira Pes (INPA) e Daniara Colpani (INPA). SUPLENTE: Galileu Petronilo da Silva Dantas (INPA).
Data: 6/12/2019

Genética, Conservação e Biologia Evolutiva - GCBEv

1.Discente: Ahana Maitra
Orientadora: Dra. Vera Margarete Scarpassa
Título Tese: "GENÉTICA POPULACIONAL DE Aedes aegypti (DIPTERA: CULICIDAE) DE DIFERENTES REGIÕES DO BRASIL, COM MARCADORES MICROSSATÉLITES E MITOCONDRIAL".
Banca Examinadora: Jeane Marcelle Cavalcante do Nascimento; Izeni Pires Farias; Barbara Aparecida Chaves; Maria da Conceição Freitas Santos; Maria das Graças Vale Barbosa.
Data da Defesa: 28/02/2019

2.Discente: Renata Magalhães Pirani
Orientadora: Dra. FERANDA P. WERNECK

Título Tese: "TESTANDO HIPÓTESES DE DIVERSIFICAÇÃO NAS FLORESTAS NEOTROPICAIS ÚMIDAS COM BASE EM ANFÍBIOS E RÉPTEIS."
Banca Examinadora: Pedro Luiz Vieira Del Peloso; Antonie Fouquet; Igor Luís Kaefer; Albertina P. Lima; Eduardo Magalhães Borges Prata.
Data da Defesa: 10/05/2019

3.Discente: Francijara Araújo Da Silva
Orientadora: Dra. Maria Claudia da defesa Gross
Coorientador: Dra. Eliana Feldberg
Título Tese: " MUTAGÊNESE AMBIENTAL E CITOGENÔMICA COMPARATIVA EM PEIXES DE AMBIENTES POLUÍDOS DE MANAUS, AMAZONAS."
Banca Examinadora: Christiane Patricia de Oliveira, Vera Maria Fonseca de Almeida e Val, Josiane Baccarin Traldi, Grazyelle Sebrenski da Silva; Rafaela Priscila Ota.
Data da Defesa: 17 /07/ 2019

4.Discente: Tatiane Becker
Orientadora: Dra. Gislene Almeida carvalho-Zilse
Coorientador: Dr. Pedro Aurélio Lima Pequeno
Título Tese: "INFLUÊNCIA DA TEMPERATURA NO DESEMPENHO REPRODUTIVO DE ABELHAS MELIPONA INTERRUPTA LATREILLE, 1811 (HYMENOPTERA: MELIPONINI) EM CONDIÇÕES DE LABORATÓRIO. "
Banca Examinadora: Cristiane Krug; Maria do Carmo Fialho; Adolfo José da Mota; Diana Vieira Brito; Ana Maria Pes.
Data da Defesa: 30 /07/2019

5.Discente: Luciana Mara Fé Gonçalves
Orientadora: Dra. Vera Maria Fonseca de Almeida e Val
TÍTULO: PERFIL TRANSCRIPTÔMICO DO TAMBAQUI (COLOSSOMA MACROPOMUM, CUVIER 1818) REVELA ADAPTAÇÃO LOCAL DE DUAS POPULAÇÕES ARTIFICIALMENTE CULTIVADAS E PLASTICIDADE REGIONAL SOB UM CENÁRIO EXTREMO DE MUDANÇA CLIMÁTICA.
Banca Examinadora: Gislene Almeida Carvalho Zilse, Adolfo José da Mota, Grazyelle Sebrenski da Silva, Alzira Miranda De Oliveira, Roberto Ferreira Artoni.
Data da Defesa: 26 /11/ 2019

6.Discente: José Ferreira Saraiva
Orientadora: Dra. Vera Margarete Scarpassa
Título Tese: "TAXONOMIA INTEGRATIVA, FILOGEOGRAFIA E ANÁLISE DE INFECTIVIDADE POR PLASMODIUM SPP. NO COMPLEXO OSWALDOI-KONDERI (DIPTERA: CULICIDAE: ANOPHELINAE)."
Banca Examinadora: Jeanne M.C. do Nascimento, Roger William Hutching Honegger, Alexandre Somavilla, Alexandre de Almeida e Silva, Fábio de Lima Muniz.
Data da Defesa: 09 /12/ 2019

7.Discente: Ramon Marin Favarato
Orientadora: Dra. Eliana Feldberg,
TÍTULO Tese: MAPEAMENTO CROMOSSÔMICO COMPARATIVO DE SERRASALMÍDEOS (SERRASALMIDAE, CHARACIFORMES) POR MEIO DE SEQUÊNCIAS REPETITIVAS DE DNA)
Banca Examinadora: Jansen Alfredo Sampaio Zuanon, Josiane Baccarin Traldi, Valéria Machado, Diego Sotero de Barros Piragé, Natalia Dayane |Moura Carvalho.
Data da Defesa: 30 /08/2019

MESTRADO EXTERNO 2019

1. Discente: Cléia Alice Morais da Silva
Orientador: Ana Carla dos Santos Bruno (INPA)
Curso: Antropologia Social (UFAM)
Título da Dissertação: Educação Escolar Indígena WaiWai em Roraima: um processo em construção.

2. Discente: Ana Luisa Lopez Vazquez
Orientador: Cecilia Veronica Nunez (INPA)
Curso: Biotecnologia e Recursos Naturais da Amazônia (UEA)
Título da Dissertação: Aprimoramento da obtenção de calos e suspensões celulares de Duroia macrophylla Huber (Rubiaceae) e avaliação dos elicitores NaCl, KCl, AlCl3, SNP(NO), ABA e luz UV na produção de metabólitos secundários.

3. Discente: Filipe Bruno Batista dos Santos
Orientador: Claudete Catanhede do Nascimento.
Curso: Ciências florestais e ambientais (UFAM)
Título da Dissertação: Potencial Tecnológico de espécies Arbóreas por tomografia de impulso para auxiliar no manejo Florestal na Amazônia

4. Discente: Fernanda Barbosa Barros
Orientador: Claudete Catanhede do Nascimento.
Curso: Ciências Florestais e Ambientais (UFAM)
Título da Dissertação: Avaliação de parâmetros para determinar a qualidade de madeiras de espécies arbóreas da Amazônia para elaboração de vigas de MLC.

5.Discente: Suzana Helen da Silva Medeireiros
Orientador: Claudete Catanhede do Nascimento.
Curso: Ciências Florestais e Ambientais (UFAM)
Título da Dissertação: Proposta de utilização de toras ocas de espécies arbóreas da Amazônia para o Manejo Florestal Sustentável.

6. Discente: Daniele Feitosa Froes
Orientador: Claudete Catanhede do Nascimento.
Curso: Ciências Florestais e Ambientais (UFAM)
Título da Dissertação: Manejo florestal e tecnologia da madeira: Viabilidade da utilização da madeira de matamatá em produtos de alto valor agregado.

7. Discente: Renato Henrique Costa Montelo
Orientador: Elizabeth Gusmão Affonso
Curso: Pós-graduação em Aquicultura (NILTON LINS)
Título da Dissertação: Engorda de Tambaqui Colossoma Macropomum (Cuvier, 1818) Em Diferentes Densidades De Estocagem Criados com Tecnologia de Bioflocos.

8. Discente: Jose Lima Moraes
Orientador: Elizabeth Gusmão Affonso
Curso: Aquicultura (NILTON LINS)
Título da Dissertação: Levamisol no Controle do Acantocéfalo Neoechinorhynchus Buttnerae Golvan, 1956 (Acanthocephala: Neoechinorhynchidae) em Tambaqui, Colossoma Macropomum (Cuvier,1818)

9. Discente: Elaine de Fátima Dutra Pereira
Orientador: Evandro José Linhares Ferreira
Curso: Ciência Florestal (UFAC)
Título da Dissertação: Exploração madeireira e a expansão do bambu (Guadua spp.) em florestas do leste do Acre.

10. Discente: Jean Silva Melo
Orientador: Gemilson Soares Pontes
Curso: Hematologia (UEA)
Título da Dissertação: Caraterização sorológica da infecção por Cytomegalovirus em pacientes portadores de doenças hematológicas atendidos na fundação HEMOAM

11. Discente: Zura Assuede Rachide
Orientador: Jansen Alfredo Sampaio Zuanon
Curso: Ciências Pesqueiras Nos Trópicos (Ufam)
Título da Dissertação: Efeito da Intensidade de Secas e Cheias no Fator de Condição de Espécies de Diferentes Guildas Tróficas De Peixes em um Lago de Várzea na Amazônia Central

12. Discente: Lorena Vieira de Matos
Orientador: ---
Coorientador: Jose Celso de Oliveira Malta.
Curso: Zoologia (UFAM)
Título da Dissertação: Diversidade e histopatologia de endoparasitos intestinais em Pellona castelnaeana (Clupleiformes: Pristigasteridae) em um lago de várzea da Amazônia Central.

13. Discente: Sunique Poá Cordeiro Bentes
Orientador: Ligia Uribe Gonçalves.
Curso: Aquicultura (NILTON LINS)
Título da Dissertação: Toxicidade e Eficácia da Cloramina-T no Controle de Tricodinídeos Em Juvenis de Pirarucu (Arapaima gigas).

14. Discente: Thiago Macedo Santana
Orientador: Ligia Uribe Gonçalves.
Curso: Ciência Animal (UFAM)
Título da Dissertação: Densidade de estocagem sobre o desempenho zootécnico, cortisol plasmático e custos de produção na larvicultura intensiva do pirarucu.

15. Discente: Thays de Oliveira Tobias
Orientador: Lúcia Helena Rapp PyDaniel
Curso: Zoologia (UFAM)
Título da Dissertação: Diversidade funcional em assembléia de peixes bentônicos do baixo rio Purus, Amazonas, Brasil

16. Discente: JÉSSICA YELLE FERREIRA CORDEIRO
Orientador: Lúcia Helena Rapp PyDaniel
Curso: Zoologia (UFAM)
Título da Dissertação: As espécies parasitas de Nematoda e as alterações histopatológicas do tubo digestivo de Auchenipterus nuchalis (Spix & Agassiz, 1829) (Siluriformes: Auchenipteridae) de lagos de várzea da Amazônia brasileira.

17. Discente: Gabrielle Silva da Costa
Orientador: Luiz Antonio de Oliveira

Curso: Biotecnologia e Recursos Naturais da Amazônia (UEA)
Título da Dissertação: Potencialidade de rizobactérias em degradar o glúten.

18. Discente: Rosilena Conceição Azevedo de Oliveira
Orientador: Niro Higuchi.
Curso: Ciências Florestais e Ambientais (UFAM)
Título da Dissertação: Trocas gasosas de espécies arbóreas em resposta à variação de temperatura foliar: efeito do ambiente topográfico na Amazônia Central.

19. Discente: Luis Antonio Beltran Aleman
Orientador: Reinaldo Imbrozio Barbosa
Curso: Recursos Naturais (UFRR)
Título da Dissertação: Modelos alométricos altura-diâmetro para florestas oligotróficas do norte da Amazônia brasileira

20. Discente: Elineuma Henrique dos Santos
Orientador: Reinaldo Imbrozio Barbosa
Curso: Recursos Naturais (UFRR)
Título da Dissertação: Distribuição espacial das florestas monodominantes de Peltogyne gracilipes no norte de Roraima.

21. Discente: Raylanne de Lima Santos
Orientador: Reinaldo Imbrozio Barbosa (Inpa)
Curso: Recursos Naturais (UFRR)
Título da Dissertação: Efeito de Condicionantes Ambientais no Incremento Diamétrico de Peltogyne gracilipes Ducke (Leguminosae) em Área de Ecótono no Norte De Roraima

22. Discente: EVERTON AUZIER MARIALVA
Orientador: Rogério Souza de Jesus.
Curso: Aquicultura (UniNilton Lins)
Título da Dissertação: Qualidade do Tambaqui (Colossoma macropomum) Comercializado em Manaus (AM) Brasil.

23. Discente: BERTOLOMEU NASCIMENTO BABELO FILHO.
Orientador: Rogério Souza de Jesus.
Curso: Aquicultura (UniNilton Lins)
Título da Dissertação: Qualidade do Tambaqui (Colossoma Macropomum) Procedente de Piscicultura Conservado Sob Congelamento.

24. Discente: Berna Almeida de Souza
Orientador: Sergio Massayoshi Nunomura
Curso: Química (UFAM)
Título da Dissertação: Autenticação do óleo de andiroba por RMN e técnicas quimiométricas.

25. Discente: Cléia Alice Morais da Silva
Orientador: Ana Carla dos Santos Bruno
Curso: Antropologia Social (UFAM)
Título da Dissertação: Educação Escolar Indígena WaiWai em Roraima: um processo em construção.

DOUTORADO EXTERNO 2019

1. Discente: Laila da Silva Pedroza
Orientador: Cecilia Veronica Nunez (Inpa)
Curso: Química (UFAM)
Título da Tese: Estrutura molecular e atividade biológica de metabólitos secundários de espécies de Vismia Vand (Hypericaceae)

2. Discente: Maria Teresa Fachin-Espinar
Orientador: Cecilia Veronica Nunez (Inpa)
Curso: Biotecnologia (Ufam)
Título da Tese: Estudo Químico e Biológico de Warszewiczia schwackei (Rubiaceae)

3. Discente: Taís Xavier Guimaraes
Orientador: Cecilia Veronica Nunez (Inpa)
Curso: Biotecnologia (UFAM)
Título da Tese: Estudo químico e avaliação das atividades biológicas de Diplotropis purpurea (Rich.) Amshoffurea.

4. Discente: Kátia Santana Cruz
Orientador: João Vicente Braga de Souza (INPA)
Curso: Medicina Tropica (UEA)
Título da Tese: Atividade inibitória de substâncias isoladas a partir de plantas da floresta amazônica frente aos agentes da criptococose.

5. Discente: Aline Marculino de Alcântara
Orientador: Ligia Uribe Gonçalves (INPA)
Curso: AQUICULTURA (NILTON LINS)
Título da Tese: Ontogenia da função digestiva de larvas de pirarucu, Arapaima gigas.

6. Discente: Flávio Augusto Leão da Fonseca
Orientador: Ligia Uribe Gonçalves (INPA)
Curso: Aquicultura (NILTON LINS)
Título da Tese: Otimização da retenção proteica em larvas de pirarucu, Arapaima gigas, por marcação isotópica e modelagem mecanicista no metabolismo aminoacídico.

7. Discente: Karen Kelly Carvalho de Oliveira
Orientador: Luiz Antônio de Oliveira (INPA)
Curso: Biotecnologia (Ufam)
Título da Tese: Atividade antibacteriana de recursos naturais contra Staphylococcus aureus.

8. Discente: MARIANA BALDOINO DA COSTA
Orientador: Maria Inês Gasparetto Higuchi (INPA)
Curso: Ciências do Ambiente e Sustentabilidade na Amazônia (UFAM)
Título da Tese: A LIQUIDEZ NAS RELAÇÕES E A SOLIDEZ DO CONSUMO DE CELULARES ENTRE UNIVERSITÁRIOS

9. Discente: Marco Antônio de Oliveira dos Santos
Orientador: Reinaldo Imbrozio Barbosa (INPA)
Curso: Recursos Naturais (UFRR)
Título da Tese: Caracterização da comunidade bacteriana do solo em três tipos florestais em ecótono do extremo norte da Amazônia

10. Discente: Rita Cynara de Oliveira Salles
Orientador: Sergio Massayoshi Nunomura (INPA)
Curso: Química (UFAM)
Título da Tese: Análise metabolômica de guaraná por CLAE-EM.

11. Discente: Fernanda Garcia Dragan
Orientador: Vera Maria Fonseca de Almeida e Val.
Curso: Aquicultura (NILTON LINS)
Título da Tese: Influência das mudanças climáticas na expressão dos genes HIF e LDH de tambaqui (Colossoma macropomum, Cuvier, 1818) proveniente de pisciculturas de diferentes regiões do Brasil.

12. Discente: Luciana Mara Lopes Fé
Orientador: Vera Maria Fonseca de Almeida e Val.
Curso: Aquicultura (NILTON LINS)

Título da Tese: Transcriptômica funcional comparativa de diferentes populações de tambaqui de cativeiro (Colossoma macropomum Cuvier, 1818) submetidas a cenários extremos de mudanças climáticas.

13. Discente: Dilcindo Barros Trindade
Orientador: Adrian Martin Pohlit
Curso: Biotecnologia (UFAM)
Título da Tese: Avaliação do bloqueio de transmissão de Plasmodium vivax para Anopheles aquasalis por extratos e substâncias de plantas amazônicas.

14. Discente: Edizon Veiga Lopes
Orientador: Adrian Martin Pohlit
Curso: Química (UFAM)
Título da Tese: Isolamento de alcaloides indólicos monoterpênicos e atividade antimalárica de carapanaúba (Aspidosperma excelsum Benth.)

TNSEo = Pesquisadores habilitados a orientar, ou seja, somente os doutores

DOCENTES CREDENCIADOS -PPG-INPA - 2019

DOCENTE		ATUAÇÃO PROGRAMA								
		ATU	BADPI	BOT	CFT	CLIAMB	ECO	ENT	GCBEV	MPGAP
1	Adalberto Luís Val		P						P	
2	Adrian Barnett			P			P			
3	Adriano José Nogueira Lima				P					
4	Albertina Pimentel Lima						P			
5	Alberto Vicentini			P						
6	Alexander Westphalen Muniz	P								
7	Ana Carla dos Santos Bruno									P
8	Ana Maria Oliveira Pes							P		
9	Antonia Maria Ramos Franco							C		
10	Antônio Ocimar Manzi				P	P				
11	Arnaldo Carneiro Filho									C
12	Augusto Loureiro Henriques							P		
13	Beatriz Ronchi-Teles	P						P		
14	Bruce Rider Forsberg		P				P			
15	Bruce Walker Nelson				P		P			
16	Camila Cherem Ribas						P		P	
17	Carlos Alberto Nobre Quesada				P	P	P			
18	Carlos Eduardo Marinelli									P
19	Carlos Edwar de C. Freitas		P							
20	Carlos Henrique Schneider								C	
21	Cecília Verônica Nunez			P						
22	Célio Ubirajara Magalhães Filho		P							
23	César Augusto Ticona Benavente	P								
24	Charles Eugene Zartman			P						
25	Charles Roland Clement								C	
26	Cintia Cornelius						P			P
27	Cláudia Pereira de Deus		P							
28	Claudio Ruy V. da Fonseca									
28	Cleo Quaresma					P				
30	Cristiana Paula Ropke		P							
31	Cristina Cox		P							
32	Daniel Magnabosco Marra				P					
33	Daniele Aparecida Matoso								P	
34	Daniell Rodrigo Rodrigues							C		
35	Danilo Fernandes da Silva Filho	P								
36	Danilo P. Cordeiro							C		
37	Darren Norris						C			
38	Domitila Pasqualoto		C							
39	Doriane Picanço			C						
40	Edinaldo Nelson dos Santos Silva		P							
41	Eduardo Martins Venticinque									C
42	Efrem Jorge Gondim Ferreira		P							
43	Eliana Feldberg		P						P	
44	Elizabeth Franklin Chilson						P	P		
45	Elizabeth Gusmão Affonso		P							
46	Erich Fischer			P						
47	Everton Rabelo Cordeiro	C								
48	Fabíola Xochilt Valdez Domingues		P							
49	Fabricio Beggiato Baccaro						P	P		
50	Felipe Arley Costa Pessoa							P		
51	Fernanda Michalski						C			
52	Fernanda Werneck						P		P	
53	Flávia Kelly Siqueira de Siuza		P							
54	Flávia Machado Durgante			P						
55	Flávia Regina Capelloto Costa			P	P		P			
56	Florian Karl Wittmann			P						
57	Francis Wagner Silva Correia					P				
58	Francisca das Chagas do A Souza	P								

59	George Henrique Rebelo	C								
60	Geraldo Mendes dos Santos		P							
61	Gil Vieira									P
62	Gilvan Ferreira da Silva	P								
63	Gislene A. de Carvalho-Zilse							P	P	
64	Henrique dos Santos Pereira									P
65	Henrique Eduardo M. Nascimento				P					
66	Igor Luis kaefer						P			
67	Irwing Foster Brown									P
68	Isolde D. Kossmann Ferraz			P	P					
69	Izeni Pires Farias								P	
70	Jacqueline da Silva Batista								P	
71	Jadson José Souza de Oliveira			C						
72	Jansen Alfredo Sampaio Zuanon		P				P			C
73	Jerusa de Souza Andrade	C								
74	Joaquim dos Santos				P					
75	Joaquim Shiraishi Neto									C
76	Jochen Schongart			P	P	P	P			
77	Jorge Ivan Rebelo Porto									P
78	Jorge Luiz Pereira de Souza							P		
79	José Albertino Rafael							P		
80	José Antonio Alves Gomes		P						P	
81	José Augusto Paixão Veiga					P				
82	José Celso de Oliveira Malta		P							
83	José Francisco de C. Gonçalves				P					
84	José Luis Campana Camargo						P			
85	José Wellington de Moraes							P		
86	Juliana Schietti de Almeida				P		P			
87	Julio César de Souza			C						
88	Julio Tota da Silva					C				
89	Kolby Jardine				P					
90	Leandro Giacomin			P						
91	Lino João de Oliveira Neves									C
92	Lúcia Helena R. Py-Daniel		P							
93	Luiz Antonio Cândido					P				
94	Luiz Antonio de Oliveira	P								
95	Luiz Augusto Gomes de Souza	P			P					
95	Marcela dos Santos Magalhães		P							
97	Marciel José Ferreira				P					
98	Márcio Luiz de Oliveira							P		
99	Maria Alice Neves			C						
100	Maria Claudia Gross								C	
101	Maria de Lourdes da C. S. Moraes			P						
102	Maria Gracimar Pacheco de Araújo			C						
103	Maria Lúcia Absy			P			C			
104	Maria Sílvia de Mendonça Queiroz			P						
105	Maria Teresa Fernandez Piedade		C	P			P			
106	Maria Terezinha Ferreira Monteiro					C				
107	Marina Anciães						P			
108	Mário Eric Cohn-Haft						P			P
109	Mario Henrique Terra Araújo			P						
110	Maristerra Rodrigues Lemes								C	
111	Mateus Ferreira								P	
112	Michael John Gilbert Hopkins			P						
113	Miriam Silva Rafael								P	
114	Naziano Filizola					P				
115	Neusa Hamada							P		
116	Newton Paulo de Souza Falcão	P			P					
117	Niro Higuchi			P	P					
118	Noemia Kazue Ishikawa			C			C			
119	Paul Van A. Fine			C						
120	Paulo de Tarso Barbosa Sampaio				P					
121	Paulo Eduardo Artaxo Netto					P				
122	Paulo Estefano Dineli Bobrowiec						P			
123	Paulo Henrique Labiak Evangelista			P						
124	Paulo Mauricio Lima de A Graça				P					P
125	Philip Martin Fearnside				P		P			P
126	Rafael Leite						P		C	
126	Regina Oliveira da Silva									P
128	Reinaldo Correa Costa									P

128	Renato Cintra Soares						C			
130	Ricardo Antonio Marenco Mendonça	P		P	P					
131	Richard Carl Vogt		P				P			
132	Rita de Cássia G. Mesquita				C					P
133	Rita Valéria Andreoli de Souza					P				
134	Rodrigo Augusto Ferreira de Souza					P				
135	Rodrigo Marques Vieira							C		
136	Rogério Eiji Hanada	P								
137	Ronis da Silveira									P
138	Rosa Maria Nascimento dos Santos					P				
138	Rosalee Albuquerque Coelho Netto	C								
140	Rosaly Ale Rocha							P		
141	Rosseval Galdino Leite		P							
142	Ruth Leila Ferreira Keppler							P		
143	Sérgio Duvoisin Junior					P				
144	Sérgio Henrique Borges								P	P
145	Sherre Prince Nelson									C
146	Sidinéia Aparecida Amádio		P							
147	Sidney Alberto do Nascimento Ferreira	P								
148	Sonia Sena Alfaia	P								
149	Susy Rodrigues Sinonetti									P
150	Ted Ronald Feldpausch				P					
151	Thais Elias Almeida			C						
152	Tiago Henrique da Silva Pires		P							
153	Tiara Souza Cabral								P	
154	Tomas Hrbek						P		P	
155	Valdely Ferreira Kinupp			P						
156	Vera Margarete Scarpassa							P	P	
157	Vera Maria F. de Almeida e Val		P						P	
158	Vera Maria Ferreira da Silva		P							
159	Vilma Terezinha de Araujo Lima									P
160	Vinicius Buscioli Capistrano					P				
161	Virgilio Mauricio Viana									P
162	Waleska Gravena								P	
163	Wanderli Pedro Tadei							P	C	
164	William Ernest Magnusson						P			P
165	Wilson Roberto Spironello						P			

IEVICs – Índice de Estudantes de Vocação e Iniciação Científica

PIBIC/ CNPq - (266)

1	Abma Lorena Silva de Menezes	COSAS	CNPq
2	Abrames Francisco Ferreira Góes	COSAS	CNPq
3	Acsa Souza Magalhães	COBIO	CNPq
4	Adriane Abi de Souza Ribeiro	COBIO	CNPq
5	Adriano de Jesus Bentes	COBIO	CNPq
6	Ahsley Michel Carlos Freitas	COBIO	CNPq
7	Alana Karen Mariano da Silva	COBIO/COAES	CNPq
8	Alayana Almeida Farias	CODAM	CNPq
9	Aldenora dos Santos Vasconcelos	COTEI	CNPq

10	Alderlande Souza Costa	CODAM	CNPq
11	Alerson Martins Teixeira	COSAS	CNPq
12	Alexandro Holanda do Nascimento	COTEI	CNPq
13	Alice Nayara Caldeira Corrêa	CODAM	CNPq
14	Aline Santos da Silva	CODAM	CNPq
15	Allen Saoirse Ximenes Mugarte	COTEI	CNPq
16	Ana Beatriz Oliveira Barreto de Souza	CODAM	CNPq
17	Ana Julia Alegria Serra	COBIO	CNPq
18	Ana Karoline Alves de Souza	COTEI	CNPq
19	Ana Rita Homem Pelicano	CODAM	CNPq
20	Ana Victória de Amorim Banes	COTEI	CNPq
21	Andreziane Correia de Azevedo Bastos	COSAS	CNPq
22	Anne Terezinha Fernandes de Souza	COBIO	CNPq
23	Annie Caroline Nunes Marcelino	COTEI	CNPq
24	Anthony Clyn Nascimento Barros	COSAS	CNPq
25	Arlete Layla Farias de Souza	COEXT	CNPq
26	Ayrton Sena Gouveia	CODAM	CNPq
27	Barbara Cristina Sena de Sousa	COBIO	CNPq
28	Barbara Sheldon Ribeiro da Cruz	CODAM	CNPq
29	Bianca Guerreiro Lima	COBIO	CNPq
30	Brenda kássia Azevedo de Sena	COBIO	CNPq
31	Brenda Silva de Paula	COTEI	CNPq
32	Breno Randerson dos Santos Castelo	CODAM	CNPq
33	Bruno Junio de Almeida Ferreira	COBIO	CNPq
34	Bruno Silva de Souza	COTEI	CNPq
35	Caio Coutinho De Souza	COSAS	CNPq
36	Camila Carvalho Rodrigues de Oliveira	CODAM	CNPq
37	Camila Kelly Seixas de Freitas	COSAS	CNPq
38	Cáritas Farias Loureiro	COBIO	CNPq
39	Carlos Castro Vieira Quaresma	CODAM	CNPq
40	Carlos Rommel Tello Takacs	NAPAC/COAES	CNPq
41	Carolayne Souza do Nascimento	COBIO	CNPq
42	Cathele Gabriele Silva Felix	CODAM	CNPq
43	Cibelly Fernandes Honorato	COBIO	CNPq
44	Clarinda Camargo Duarte	COBIO	CNPq
45	Claúdio Emanuel Magalhães Gurgel	COSAS	CNPq
46	Crystiellem Kassandra da Silva Braga	CODAM	CNPq
47	Daiane Moraes Nascimento	COSAS	CNPq
48	Daniel Helder Franco Macahuachi	COBIO	CNPq
49	Daniel Vitor Santos Soares	CODAM	CNPq
50	Daniela de Souza Leite	COTEI	CNPq
51	Daniela Szuta da Silva	NAPAC/COAES	CNPq
52	Daniele Regis Pires	COTEI	CNPq

53	Daniele Rodrigues Silva	COBIO	CNPq
54	Daniele Roque De Sousa Rodrigues	COTEI	CNPq
55	Danilo Lacerda Batista	CODAM	CNPq
56	Dannia Rúbea Valcacer de Almeida	COTEI	CNPq
57	Dara Suellem Duarte de Jesus	CODAM	CNPq
58	Dayane Ribeiro Candido Rosa Andersen	COTEI	CNPq
59	Débora Moreira Leão Menezes	COBIO	CNPq
60	Deyrdre Nunes Merlo	COBIO	CNPq
61	Diene Costa Lima	COBIO	CNPq
62	Douglas Airton Monteiro da Costa	COBIO	CNPq
63	Douglas Nascimento de Souza	COBIO	CNPq
64	Dulcilene Pissango Da Silva	COSAS	CNPq
65	Ediane Moraes de Souza	COSAS	CNPq
66	Eduardo Teixeira Serrão	COSAS	CNPq
67	Edyane da Silva Ferreira	COSAS	CNPq
68	Elisa Queiroz Lins	COBIO	CNPq
69	Elison Luiz Macedo de Oliveira	COBIO	CNPq
70	Ellen de Souza Brandão	CODAM	CNPq
71	Ellen Raquel dos Reis Corrêa	COBIO	CNPq
72	Elora Daiane De Menezes Silva	COSAS	CNPq
73	Elzineide Moreira do Carmo	COBIO	CNPq
74	Emerson da Costa Barbosa	COSAS	CNPq
75	Erick Mendes da Silva	COSAS	CNPq
76	Erika Soares da Silva	COTEI	CNPq
77	Ermila Maria dos Santos Rojas	COTEI	CNPq
78	Ewellyn Karla Oliveira da Silva	COSAS	CNPq
79	Fabiana da Cruz e Cruz	COSAS	CNPq
80	Fabiane Macêdo Baraúna	COTEI	CNPq
81	Fernanda Ariele Nascimento Paz	COBIO	CNPq
82	Fernanda Larissa Gonzaga Penaforte	COBIO	CNPq
83	Flávia Caroline Malcher Garcez	COSAS	CNPq
84	Flávia Juliana Reis de Sousa	COTEI	CNPq
85	Francisco Tacio de Souza Simão	COBIO	CNPq
86	Gabriel Adriano da Silva Souza	COBIO	CNPq
87	Gabriel Caldas da Costa	CODAM	CNPq
88	Gabriel Coutinho Borges Camargo	COSAS	CNPq
89	Gabriela de Lima Figueiredo	COSAS	CNPq
90	Gabrielly Delamari Costa Martins	COBIO	CNPq
91	Geiza Taianny da Paixão Pinto	COTEI	CNPq
92	Giriane Serrão Amazonas	COBIO	CNPq
93	Giulia Faraco de Andrade Rodrigues	CODAM	CNPq
94	Hebert Correa de Souza	COBIO	CNPq
95	Helena Garcia Ramos	COTEI	CNPq

96	Hélio Lucas Assunção da Silva Souza	COBIO	CNPq
97	Hellen Luyza Fernandes Cardoso	COSAS	CNPq
98	Homário Deigleson Bezerra Moura	COBIO	CNPq
99	Ícaro Bruno da Costa Freitas	CODAM	CNPq
100	Igor de Jesus de Brito Garcia	COSAS	CNPq
101	Igor Jonathan Soares Gomes	COBIO	CNPq
102	Indra da Silva Marques	COBIO	CNPq
103	Irliane dos Santos Paxeco	COBIO	CNPq
104	Isabel Cristina Gomes Bezerra	CODAM	CNPq
105	Isabel Ferreira Queiroz	COTEI	CNPq
106	Isabelle Nilo Balieiro	CODAM	CNPq
107	Isabelly Guimarães Silva	COBIO	CNPq
108	Isamara Silva dos Santos	COBIO	CNPq
109	Israela da Silva Jaques Dorneles	CODAM	CNPq
110	Ítalo Felipe Nogueira Ribeiro	NAPAC/COAES	CNPq
111	Jackeline Picanço Gonçalves	CODAM	CNPq
112	Jaine Luiza Souza Calabazas	COBIO	CNPq
113	Jamiele Fonseca dos Santos	COTEI	CNPq
114	Jaris Gomes da Silva	COSAS	CNPq
115	Jean dos Santos Carneiro Cunha	COTEI	CNPq
116	Jean Paulo de Souza Vieira	CODAM	CNPq
117	Jeberson da Silva Ferreira	COBIO	CNPq
118	Jeferson Veloso Bento	CODAM	CNPq
119	Jefte Farias da Silva	COTEI	CNPq
120	Jéssica de Souza Araújo	COTEI	CNPq
121	Jessica Sarmento Pereira	CODAM	CNPq
122	João Pedro Costa Gomes	COBIO	CNPq
123	João Victor Soares de Souza Rodrigues	COBIO	CNPq
124	João Vitor Castro de Lima	COBIO	CNPq
125	Joelison Felipe Alves	COBIO	CNPq
126	Joiciane Vieira dos Santos	COBIO	CNPq
127	Jorge Luis Santos Silva	COSAS	CNPq
128	Josué Nascimento de Souza	COBIO	CNPq
129	Joyce Carine Gama Velozo	NAPAC/COAES	CNPq
130	Juan Diego Ribeiro de Almeida	COSAS	CNPq
131	Juliana Nascimento de Araújo	CODAM	CNPq
132	Juliana Valéria Costa da Silva	COBIO	CNPq
133	Kaio Andrade Soares	COBIO	CNPq
134	Kamila Araújo Vieira	COSAS	CNPq
135	Kamila Dafne Brandão Góes	COTEI	CNPq
136	Kamila Mariana Cardoso Vasconcelos	COBIO	CNPq
137	Kamila Vitoriano Gianello	CODAM	CNPq
138	Kamilla Taveira Gomes	COBIO	CNPq

139	Kamylla Rosas Vieira Guedes	COTEI	CNPq
140	Karen de Araújo Barroso	COBIO	CNPq
141	Karen de Carvalho Araujo	COTEI	CNPq
142	Karine de Oliveira Bezerra	COSAS	CNPq
143	Karoline Gomes da Costa	CODAM	CNPq
144	Karoline Gomes Lima	COBIO	CNPq
145	Karoline Loureiro da Silva	CODAM	CNPq
146	Karyne Kathlen Guedes da Silva	CODAM	CNPq
147	Kássia Suanni Taveira Costa	COTEI	CNPq
148	Kátia Rosania da Costa Maciel	COBIO	CNPq
149	Keicy Siqueira Cavalcante	COBIO	CNPq
150	Kelton Nascimento da Silva	COBIO	CNPq
151	Kethleen de Oliveira Gomes	COBIO	CNPq
152	Ketlen Fernanda de Almeida Silva	CODAM	CNPq
153	Keven Nascimento Catão	CODAM	CNPq
154	Kezia Ferreira Ponce de Leão	CODAM	CNPq
155	Klindia Crislley Souza Ribeiro	COTEI	CNPq
156	Kristyane Suelen Arcanjo da Silva	COSAS	CNPq
157	Lara Chayane Abreu Brotas	COTEI	CNPq
158	Laura Mikaela Araujo Kado Serique	COSAS	CNPq
159	Leandro Felipe Zeballos	COBIO	CNPq
160	Leandro Sousa e Silva	COSAS	CNPq
161	Leonardo Gomes Sanders Moura	COSAS	CNPq
162	Leslie De Azevedo Gomes	COTEI	CNPq
163	Letícia Pires Lobato	COSAS	CNPq
164	Linda Maria de Brito Nogueira	COBIO	CNPq
165	Lohayna Katrine Sales Silva	COSAS	CNPq
166	Louise Silva de Freitas	COBIO	CNPq
167	Louyse Maria Ribeiro de Azevedo	COBIO	CNPq
168	Luana Laurido Carneiro	COBIO	CNPq
169	Luana Maria da Silva Souza	COBIO	CNPq
170	Luana Rodrigues Mendonça	COSAS	CNPq
171	Luana Stéfanie Paz Frazão	CODAM	CNPq
172	Luane Cauper Tinoco	COBIO	CNPq
173	Lucian Veras Canto	COBIO	CNPq
174	Luciana Dias Correia	CODAM	CNPq
175	Luciano Gomes de Andrade	COSAS	CNPq
176	Luiz André Lima Pereira	COBIO	CNPq
177	Márcia de Souza Marinho	COTEI	CNPq
178	Marcos Cunha da Silva	COBIO	CNPq
179	Marcos Willian dos Santos Bezerra	COBIO	CNPq
180	Maria Eliza de Almeida Borghezan	COBIO	CNPq
181	Maria Euziane dos Santos Saunier	COTEI	CNPq

182	Maria Luiza Amaral de Souza	COTEI	CNPq
183	Mariana Vale de Matos	COBIO	CNPq
184	Marly Castro Lima	COTEI	CNPq
185	Mary Luiza Silva Sousa	CODAM	CNPq
186	Matheus Bertulino Pereira	CODAM	CNPq
187	Matheus da Rocha Uchoa de Paula	COTEI	CNPq
188	Matheus da Silva	COBIO	CNPq
189	Matheus de Souza Vasconcelos	COBIO	CNPq
190	Matheus Yuri dos Santos	COBIO	CNPq
191	Mayla Silva Leão Ferreira	COSAS	CNPq
192	Michael Raphael Soares Vieira	CODAM	CNPq
193	Michaeli Silva de Souza	COBIO	CNPq
194	Midori Nakamura Marques	COSAS	CNPq
195	Miguel Patrick de Araújo Lima	COSAS	CNPq
196	Naila Amanda Sousa dos Santos	COBIO	CNPq
197	Natália Moura da Silva	CODAM	CNPq
198	Natany Fernandes Marinho	COSAS	CNPq
199	Nicolas Matheus Forthe Pereira	COBIO	CNPq
200	Noemi Santos de Oliveira	COTEI	CNPq
201	Odair Rodrigues de Freitas	COTEI	CNPq
202	Oziele Letícia Lima Auzier	CODAM	CNPq
203	Paloma Andrade Cavalcante	COBIO	CNPq
204	Paloma Gabriela de Lima Paixão	COSAS	CNPq
205	Patricia Moura Souza	COSAS	CNPq
206	Priscila dos Santos Oliveira	COBIO	CNPq
207	Priscilla Eduarda Cruz de Almeida	COSAS	CNPq
208	Rafaela Saraiva Peres	COTEI	CNPq
209	Raimunda Francisca Inácio da Silva Sgarioni	COTEI	CNPq
210	Raissa Andrade Lopes	COBIO	CNPq
211	Raissa Soares de Oliveira	CODAM	CNPq
212	Rândrea Grazziella Verçosa Guimaraes	COSAS	CNPq
213	Raquel Emily dos Santos Bruce	COBIO	CNPq
214	Rayane da Silva Gonçalves	COBIO	CNPq
215	Rayane Tapudima Matsuhi	COSAS	CNPq
216	Rayssa Almeida de Azevedo	COBIO	CNPq
217	Rebeca de Souza Pinheiro	COTEI	CNPq
218	Rebeca Soares Braga	CODAM	CNPq
219	Renan da Silva Rocha	CODAM	CNPq
220	Richard Coelho de Paulo	COSAS	CNPq
221	Rodrigo de Melo Martins	COBIO	CNPq
222	Rodrigo Rodrigues de Sena Araújo	COTEI	CNPq
223	Rubiana Ferreira da Silva	COSAS	CNPq
224	Sabrina Araújo de Melo	COSAS	CNPq

225	Sabrina Rodrigues Achão	COBIO	CNPq
226	Sabrina Sinara Portela de Sousa	COTEI	CNPq
227	Samela da Silva Teixeira	CODAM	CNPq
228	Samia Dourado de Albuquerque	CODAM	CNPq
229	Sara Ketellyn Costa Rodrigues	COBIO	CNPq
230	Sara Queiroz da Silva	COTEI	CNPq
231	Sara Samara Ferreira Santos	COTEI	CNPq
232	Sarosh Silva Nascimento	CODAM	CNPq
233	Savanah Franco de Freitas	COBIO	CNPq
234	Sefair Stefany Brito da Silva	COBIO	CNPq
235	Silvia Larissa Ferreira Silva	COBIO	CNPq
236	Simone Tavares de Moura	COSAS	CNPq
237	Simone Thalia Oliveira Souza	COTEI	CNPq
238	Sthefanie do Nascimento Gomes de Souza	CODAM	CNPq
239	Suzana Mineiro Ferreira	COTEI	CNPq
240	Tales Alves Júnior	COBIO	CNPq
241	Tayná Letícia da Paixão Rodrigues	COBIO	CNPq
242	Thainá Najar Matos de Moraes	CODAM	CNPq
243	Thais Silva dos Santos	COTEI	CNPq
244	Thalita Souza Mendes	COSAS	CNPq
245	Thaylson De Sousa Batista	COSAS	CNPq
246	Thays Vasconcelos Barbosa	COTEI	CNPq
247	Theodora Maria De Paiva Dos Santos	COSAS	CNPq
248	Thiago Ferreira De Lima	COSAS	CNPq
249	Thiago José Lavareda Lima	NAPAC/COAES	CNPq
250	Thomas Ramos Pereira	COTEI	CNPq
251	Uendel Jardina Leal	COSAS	CNPq
252	Valdenice Vilagelin de Sousa	COSAS	CNPq
253	Vanessa Karina Castro Godinho	COSAS	CNPq
254	Vanessa Vieira Moraes	COTEI	CNPq
255	Verônica Gonçalves Pinto	COSAS	CNPq
256	Victor Alves de Araújo	CODAM	CNPq
257	Vinicius Medeiros	COBIO	CNPq
258	Vitor Alves Pessoa	COTEI	CNPq
259	Vitoria Santana da Silva	COBIO	CNPq
260	Willace da Silva Rocha	COBIO	CNPq
261	William Abner Dourado da Silva	CODAM	CNPq
262	Willian Oliveira dos Santos	CODAM	CNPq
263	Wisley Darlisson de Oliveira Pereira	COBIO	CNPq
264	Wuengredes Vanessa Carvalho Silva	COSAS	CNPq
265	Wylker Almeida da Silva	COSAS	CNPq
266	Yan Kevin Fernandes Mendes da Silva	COBIO	CNPq

PAIC/FAPEAM - (119)

1	Adriana do Vale Castro	COBIO	FAPEAM
2	Ágatha Lorraine de Silva Cruz	COSAS	FAPEAM
3	Alexia Manhães Falco	COSAS	FAPEAM
4	Alice de Freitas Gomes	COSAS	FAPEAM
5	Ana Beatriz Brandão Azevedo	COBIO	FAPEAM
6	Anderson Andrade de Souza	COBIO	FAPEAM
7	André Luiz de Sena Rebello	COTEI	FAPEAM
8	André Rodrigo Reis Santana	COBIO	FAPEAM
9	Angélica Ribeiro Soares	COBIO	FAPEAM
10	Arleise Cristina dos Santos Serrão	COBIO	FAPEAM
11	Barbara Raquel Assis da Silva	COBIO	FAPEAM
12	Barbara Reis Baraúna	CODAM	FAPEAM
13	Beatriz Enóla Ribeiro da Silva	COBIO	FAPEAM
14	Bruna Emily Oliveira Silva	CODAM	FAPEAM
15	Brunna Cristina Vieira Tavares	COBIO	FAPEAM
16	Camile de Azevedo Correa	CODAM	FAPEAM
17	Camille da Silva Uleon	COSAS	FAPEAM
18	Carla Mariana Alencar Marques Ribeiro	COSAS	FAPEAM
19	Carolina Nunes Souza Correa	COSAS	FAPEAM
20	Caterine de Araújo Rodrigues	COTEI	FAPEAM
21	Clara Silveiro Hilário	COSAS	FAPEAM
22	Collenn Luise Barroso Corrêa	COSAS	FAPEAM
23	Daniel Rômulo Oliveira de Souza	COTEI	FAPEAM
24	Dayanne Gomes Alves	COBIO	FAPEAM
25	Dayanne Printes da Silva	COSAS	FAPEAM
26	Deivid Souza do Nascimento	COSAS	FAPEAM
27	Dimitria Caldeira Gonçalves da Silva	COTEI	FAPEAM
28	Edilângila da Silva Fontinelli	COBIO	FAPEAM
29	Elisangela Ferreira Bentes	COTEI	FAPEAM
30	Emmily Myrella Vasconcelos Mourão	COSAS	FAPEAM
31	Erica Silva Pereira	COBIO	FAPEAM
32	Ester Pereira de Carvalho	COBIO	FAPEAM
33	Eva Maria Pantoja Maciel dos Anjos	COBIO	FAPEAM
34	Felipe dos Santos Martins	COSAS	FAPEAM
35	Felipe Lima Martins	COTEI	FAPEAM
36	Fernanda Siza Amaral	COBIO	FAPEAM
37	Fernando Lemos Barbosa	COBIO	FAPEAM
38	Francisca Thaís Sousa Viana	COTEI	FAPEAM
39	Francisco de Matos Dantas	COTEI	FAPEAM
40	Francisco Gabriel Braga Gurgel	COSAS	FAPEAM
41	Gabriel Souza Pereira	COBIO	FAPEAM

42	Gabriella Nascimento Marajó	COBIO	FAPEAM
43	Gabrielle Sales de Medeiros	COSAS	FAPEAM
44	Gerson Araújo Silva	CODAM	FAPEAM
45	Gleiciane Ferreira da Silva Nascimento	CODAM	FAPEAM
46	Helaisa Isabelle de Melo Nazaré	COBIO	FAPEAM
47	Hellen Luyza Fernandes Cardoso	COSAS	FAPEAM
48	Heriederson Savio Dias Moura	COSAS	FAPEAM
49	Heron Abraão de Queiroz Batista	COSAS	FAPEAM
50	Inara da Silva Noriega	CODAM	FAPEAM
51	Ingrid Costa Luna	COBIO	FAPEAM
52	Jackelyne Ribamar Vieira	COTEI	FAPEAM
53	Janaína Thaís Silva de Sousa	COBIO	FAPEAM
54	Jaqueline Ferreira de Macedo	COBIO	FAPEAM
55	Jeniffer Brito de Andrade	COTEI	FAPEAM
56	Josivânia Sena de Aguiar Silva	COSAS	FAPEAM
57	Joyara Menezes Freitas Matos	COSAS	FAPEAM
58	Juliana Nascimento Albuquerque	COTEI	FAPEAM
59	Juliane Santos da Silva	CODAM	FAPEAM
60	Juliane Soares Primo	COBIO	FAPEAM
61	Jussara Alexandre de Oliveira	COTEI	FAPEAM
62	Katharine Duarte Gonçalves	CODAM	FAPEAM
63	Kathelen Anne Sudo Memoria	COTEI	FAPEAM
64	Kevenson de Souza Dantas	COBIO	FAPEAM
65	Larissa da Silva Nunes	COSAS	FAPEAM
66	Leonardo Alho Gomes	COBIO	FAPEAM
67	Letícia Guedes Lima	COBIO	FAPEAM
68	Lorena Melo da Silva	COTEI	FAPEAM
69	Lucas de Souza Farias	CODAM	FAPEAM
70	Luciana Camurça Castelaci	COBIO	FAPEAM
71	Luiz Fernando Palheta Mendonça	COSAS	FAPEAM
72	Marcelo Benevides dos Santos Junior	CODAM	FAPEAM
73	Marcos Gabriel Maciel Salazar	COSAS	FAPEAM
74	Maria Alessandra Peixoto Ferreira	COBIO	FAPEAM
75	Maria Clara Abreu Mota de Oliveira Ramos Ferro	COBIO	FAPEAM
76	Maria Clara Machado Lemos	COSAS	FAPEAM
77	Maria Clézia da Silva Mariano	COSAS	FAPEAM
78	Maristele Oliveira dos Santos	COBIO	FAPEAM
79	Marques Souza dos Santos	CODAM	FAPEAM
80	Matheus Brasil Zani	COBIO	FAPEAM
81	Matheus Jennings do Vale	COBIO	FAPEAM
82	Maurício Sarges da Silva	COBIO	FAPEAM
83	Mayara Cristina Moraes de Lima	COBIO	FAPEAM
84	Mayara Normando da Silva	CODAM	FAPEAM

85	Melissa Pires Souza	COTEI	FAPEAM
86	Mikael Martins de Souza	CODAM	FAPEAM
87	Millenna Letícia Macedo Santos	COBIO	FAPEAM
88	Natália Paola dos Santos Mendonça	COSAS	FAPEAM
89	Nathany Priscilla Alves de Freitas	CODAM	FAPEAM
90	Nilton Fabris Bezerra	COSAS	FAPEAM
91	Núbia do Socorro Fonseca do Amaral	COTEI	FAPEAM
92	Pamela Emily Torres Iwabuchi	COSAS	FAPEAM
93	Pedro Cavalcante da Cruz	COBIO	FAPEAM
94	Poliana Miranda Mamud	CODAM	FAPEAM
95	Rafael dos Santos Ribeiro	COBIO	FAPEAM
96	Rafaela Melo Almeida	CODAM	FAPEAM
97	Rayssa Santos da Silva	CODAM	FAPEAM
98	Rômulo César Carvalho Lima	CODAM	FAPEAM
99	Samanta Magalhães de Brito	COBIO	FAPEAM
100	Samara da Silva Souza	COBIO	FAPEAM
101	Samela Lorena Vilacio Marteninghi	COBIO	FAPEAM
102	Samuel Freitas de Souza	CODAM	FAPEAM
103	Sandra Duque dos Santos	COBIO	FAPEAM
104	Sofia Simões Pinto	COSAS	FAPEAM
105	Suzana Mineiro Ferreira	COTEI	FAPEAM
106	Suzane Oliveira Alencar Leão	COBIO	FAPEAM
107	Tamara de Oliveira Bedido	COSAS	FAPEAM
108	Tereza Cristina dos Santos	COSAS	FAPEAM
109	Thaíla Girão de Oliveira	COBIO	FAPEAM
110	Thais de Abreu Gonçalves	COBIO	FAPEAM
111	Thaís Guimarães Costa	COTEI	FAPEAM
112	Thalisson Monteiro Cavalcante	COSAS	FAPEAM
113	Thayana Brenda Guimarães dos Reis	COSAS	FAPEAM
114	Thaysa Araújo de Oliveira	COSAS	FAPEAM
115	Vanessa Celyan Serrão da Silva	COTEI	FAPEAM
116	Vanessa da Silva Bindá	COTEI	FAPEAM
117	Wemelly Cristine de Araújo Naziazen	COSAS	FAPEAM
118	Yasmille Luena Medin Mafra	COBIO	FAPEAM
119	Yasmin Verçosa Kramer	COTEI	FAPEAM

ESTÁGIO CURRICULAR OBRIGATÓRIO (47)

	NOME	VÍNCULO	COORD
1	Ádria Ennia Araújo da Silva	Estágio curricular	COEXT
2	Adriany Helem Medeiros Chaves	Estágio curricular	CODAM
3	Alexandro Gomes de Souza	Estágio curricular	COEXT

4	Aline de Oliveira Freire	Estágio curricular	COEXT
5	Amanda Vanessa Silva dos santos	Estágio curricular	COEXT
6	Ana Claudia Freitas de Sousa	Estágio curricular	COEXT
7	Andréia Assunção	Estágio curricular	COEXT
8	Andreiana Tavares da Costa	Estágio curricular	COTEI
9	Antônio Vinícius Bravo Ferreira	Estágio curricular	COGPE
10	Bruno Juliano de Souza Ribeiro	Estágio curricular	COEXT
11	Carla Andrea Pereira Videl	Estágio curricular	COEXT
12	Daniela Sampaio Lopes	Estágio curricular	CODAM
13	Daniélen Menezes da Costa	Estágio curricular	CODAM
14	Delice Gomes de Lima	Estágio curricular	COEXT
15	Eliandra Furtado da Silva	Estágio curricular	COEXT
16	Elisandra Pimentel	Estágio curricular	COEXT
17	FELIPE TEIXEIRA LOPES	Estágio curricular	COSAS
18	Francisco Ailton Gomes da Silva	Estágio curricular	COTEI
19	Francisco Carlos Machado Magalhães	Estágio curricular	COEXT
20	Greicy kelly Silva Honoroto	Estágio curricular	COEXT
21	Guilherme Ferreira Maia	Estágio curricular	COBIO
22	Ianara da Silva Lopes	Estágio curricular	COEXT
23	Ingrid Raquel Lima Moreno	Estágio curricular	CODAM
24	Jackeline Picanço Gonçalves	Estágio curricular	CODAM
25	Jéssica Cristina Santos da Silva	Estágio curricular	COEXT
26	Junnara Regina dos Santos Durans	Estágio curricular	COEXT
27	Kaila Vitória Ribeiro Reis	Estágio curricular	COEXT
28	Keila de Sousa Moura	Estágio curricular	COEXT
29	Leliane Maria Pereira da Silva	Estágio curricular	COEXT
30	Lucian Veras Canto	Estágio curricular	COBIO
31	Luís Felipe Serra Moreira	Estágio curricular	COTEI
32	Marcos Correa Sousa	Estágio curricular	COEXT
33	Marília Ferraz da Silva	Estágio curricular	COEXT
34	Millenna Letícia Macedo Santos	Estágio curricular	COBIO
35	Mitla Suyane Pereira Marques	Estágio curricular	COEXT
36	Náiade Allana Verçosa Gomes	Estágio curricular	DIEAR
37	Patrícia da Silva e Silva	Estágio curricular	COEXT
38	Pedro Alexandre Sodrzeieski	Estágio curricular	COTEI
39	Poliana Miranda Mamud	Estágio curricular	CODAM
40	Rosilene da Silva Sena	Estágio curricular	COEXT
41	Salomão David da Silva Santos	Estágio curricular	COEXT
42	Thaylson de Sousa Batista	Estágio curricular	COPES
43	Valéria Vicente da Silva	Estágio curricular	COEXT
44	Victor David Pessoa Amorim	Estágio curricular	COTEI
45	Wallace Cavalcante Fogassa Junior	Estágio curricular	COSAS
46	Wender Marciel	Estágio curricular	COEXT
47	William da Costa Machado	Estágio curricular	CODAM

BOLSISTAS PCI – (40)

	NOME	FORMAÇÃO	BOLSA NÍVEL	COORD
1	Ana Maria Oliveira Pes	Doutora	DB	COBIO
2	André Pinassi Antunes	Doutor	DB	CODAM
3	Anthony Santana Ferreira	Doutor	DB	COBIO
4	Antonio Augusto Marques Rodrigues	Doutor	DB	COTEI
5	Augusto Bücker	Doutor	DB	COTEI
6	Cacilda Adélia Sampaio de Souza	Doutora	DB	CODAM
7	Carlos Henrique dos Anjos dos Santos	Doutor	DB	COBIO
8	César Augusto Oishi	Mestre	DB	COTEI
9	Clarissa Alves da Rosa	Doutora	DB	COBIO
10	Daniela Magalhães Drummond de Mello	Doutora	DB	COBIO
11	Daniell Rodrigo Rodrigues Fernandes	Doutor	DB	COBIO
12	Diego Ribeiro de Aguiar	Doutor	DB	CODAM
13	Eunice da Silva Medeiros do Vale	Doutora	DB	COSAS
14	Fernanda Coelho de Souza	Doutor	DB	COBIO
15	Flávio Rosas Barbosa	Graduado	DC	COETI
16	Flora Magdaline Benitez Romero	Doutora	DB	CODAM
17	Geise de Góes Canalez	Doutora	DB	COTEI
18	Gildo Vieira Feitoza	Mestre	DB	CODAM
19	Gracyane Raittz Taveira	Mestre	DB	COETI
20	Herodilson Guimarães da Costa	Mestre	DB	COSAS
21	Janaina Maria Rodrigues dos Santos	Doutora	DB	COTEI
22	Juliana da Silva Menger	Doutora	DB	COBIO
23	Juliana Alice	Graduada	DC	COETI
24	Kátia Lima de Sousa	Graduada	DD	COETI
24	Laura Maria Castello Branco Girão	Graduada	DD	COPES
25	Lizandro Nicanor Peraza Flores	Doutor	DB	COPOG
26	Márcio Soares Ferreira	Doutor	DB	COBIO
27	Nádia Cristina Falcão Bücker	Doutora	DB	COTEI
28	Nikolas Gioia Cipola	Doutor	DB	COBIO
29	Paula Figliuolo da Cruz Borges	Doutora	DB	COSAS
30	Renata Vilar de Almeida	Mestre	DB	COSAS
31	Roberto Kirmayr Jaquetti	Doutor	DB	CODAM
32	Rosane Souza Cavalcante	Doutora	DB	COSAS
33	Rosineide Cardoso de Souza	Doutora	DB	COSAS
34	Sammy Aquino Pereira	Doutora	DA	COETI
35	Sergio Dantas de Oliveira Junior	Doutor	DB	COTEI
36	Sunique Poá Cordeiro Bentes	Graduada	DD	COPES
37	Thatyla Luana Beck Farago	Doutora	DB	COBIO
38	Tiago Barbosa Pereira	Doutor	DB	COTEI
39	Tommy Castelo Branco Cunho	Graduado	DC	COETI

40	Tony Vizcarra Bentos	Doutor	DB	COBIO

BOLSISTAS APOIO TÉCNICO – AT (28)

	NOME	BOLSA/MODALIDADE	SITUAÇÃO	COORD.
1	Alcinele Cordeiro Silva Loureiro	AT/CNPq	Graduado	COBIO
2	Amanda Pereira Santos	AT/PDBFF	Graduado	CODAM
3	Debora Amazonas Gloria	AT/FAPEAM	Médio	COBIO
4	Débora Najara de Souza Ferreira	AT/CNPq	Graduada	CODAM
5	Eduardo Antonio Rios Villamizar	AT/FDB	Doutor	CODAM
6	Gabriel Costa Borba	AT/ FAPEAM	Mestre	COBIO
7	Gabriel dos Santos Torres	AT/CNPq	Graduado	COTEI
8	Gerlane raienni Santos de Sousa	AT/PDBFF	Graduado	CODAM
9	Hemilly Freitas Fortes	AT/ FAPEAM	Graduado	COTEI
10	Hergen Vieira de Souza	AT/FDB	Graduado	COSAS
11	Iracema Gomes da Silva	AT/PDBFF	Graduada	CODAM
12	Izabel Maria Bezerra dos Santos	AT/ FAPEAM	Graduada	COBIO
13	Jessica Ingrid de Moraes Silva	AT/ FAPEAM	Mestrado	CODAM
14	Josiane Santos da Silva	AT/ FAPEAM	Graduada	CODAM
15	Klaramelia Consuelo Ramon Corpio	AT/FAPEAM	Doutora	COTEI
16	Larissa Barbosa Borges	AT/ FAPEAM	Graduada	COTEI
17	Magnos Luis Vásquez Pilco	AT/PDBFF	Graduado	CODAM
18	Marina Guimarães Freitas	AT/PDBFF	Mestrado	DOCAM
19	Nancy Lorena Maniguaje Rincon	AT/ FAPEAM	Graduada	CODAM
20	Raquel Rodrigues da Silva Tinoco	AT/PDBFF	Graduado	CODAM
21	Rennan Castro Reis	AT/ FAPEAM	Médio	COAES
22	Rodrigo Paidano Alves	AT/FDB	Mestre	CODAM
23	Sabrina Medeiros Suita	AT/FAPEAM	Doutora	COTEI
24	Sthefanie do Nascimento Gomes de Souza	AT/ FAPEAM	Graduado	CODAM
25	Talissa Pio de Matos	AT/ FAPEAM	Graduado	COBIO
26	Valdir Souza e Silva Junior	AT/PDBFF	Graduado	CODAM
27	Victor Santos Lira da Noroega	AT/ FAPEAM	Mestre	COTEI
28	Virgília de Sá Guedes	AT/INCT/FAPEAM	Graduada	COBIO

BOLSISTAS DTI / ITI / PDBFF / SET / PPBIO /TEAM / AMAZONFACE / DCTA / GCT / PRO-PCE/ PROTAX / PÓS-DOC / DCR (56)

	Nome	Bolsa/Modalidade	Formação	Coord.
1	Adrian Paul Ashton Barnett	Bolsa PÓS-DOC/CAPES	Doutor	COBIO
2	Adriana Castro da conceição	Bolsa Projeto-IETÉ	Graduada	CODAM
3	Adriano Costa Quaresma	Bolsa Pós-DOC/FAPEAM	Doutor	CODAM
4	Akemi Shibuya	Bolsa Pós-DOC/FAPEAM	Doutora	COBIO
5	Alberto Moreira da Silva	Bolsa Pós-DOC/Capes-INPA	Doutor	COBIO
6	Alessandro Gasparetto Bifi	Bolsa Pós-DOC/FAPEAM	Doutor	COBIO

7	Alexandre de Araújo Guilherme	Bolsa Pós-DOC/CAPES-INPA	Doutor	COTEI
8	Alexandre Somavilla	Bolsa Pós-DOC/FAPEAM	Doutor	COBIO
9	Alzira Miranda de Oliveira	Bolsa Pós-DOC/CAPES	Doutora	COBIO
10	Ana Rita dos Santos Texeira	Bolsa Projeto-IETÉ	Graduado	CODAM
11	Anderson da Silva Lages	Bolsa Projeto-IETÉ	Doutor	CODAM
12	Andréa Corrêa Flôres Albuquerque	Bolsa Pós-DOC/FAPEAM-FIXAM	DOUTORA	COAES
13	Claudia Dantas Camandolli Wyrepkowski	PÓS/DOC-INPA	Doutora	CSAS
14	Cristhiana Paula Röpke	Bolsa Pós-DOC/CAPES-INPA	Doutora	COBIO
15	Cybeli Gonçalves Gregório Barbosa	Bolsa PÓS-DOC/CNPq	Doutora	CODAM
16	Daniara Colpani	Bolsa Pós-DOC/CNPq	Doutora	COBIO
17	Daniel Rodrigo Rodrigues Fernandes	Bolsa PNPD/CAPES	Doutor	COBIO
18	Daniel Silva	Bolsa Pós-DOC/CAPES-INPA	Doutor	COPOG
19	Danilo Pacheco Cordeiro	Bolsa PNPD/CAPES	Doutor	COBIO
20	Derek Felipe de Campos	Bolsa Pós-DOC/ FAPEAM-FIXAM	Doutor	COBIO
21	Diego Galvão de Pádua	Bolsa Pós-DOC/CAPES	Doutor	COBIO
22	Diego Pereira de Souza	Bolsa PÓS-DOC/CAPES	Doutor	CODAM
23	Edineuza Vidal dos Santosa	Bolsa / FDB	Graduada	COSAS
24	Edson Pablo da Silva	Bolsa Pós-DOC/CAPES-INPA	Doutor	COTEI
25	Elaine Pires de Freitas	Bolsa Projeto-IETÉ	Graduada	CODAM
26	Enéas Bonora dos Santos	Bolsa Projeto-IETÉ	Graduada	CODAM
27	Erika Laura Schloemp	Bolsa Projeto-IETÉ	Graduada	CODAM
28	Flávia Delgado Santana	Bolsa Pós-DOC/CAPES	Doutora	CODAM
29	Francisco de Matos Dantas	Bolsista ICT/FAPEAM	Graduando	COTEI
30	Gervilane Ribeiro de Lima	Bolsa / FDB	Graduada	COSAS
31	Gilvan Machado Batista	Bolsa Pós-DOC/CAPES-INPA	Doutor	COTEI
32	Gisele Biem Mori	Bolsa Pós-DOC/CAPES	Doutora	CODAM
33	Hella Lianne Van Asperen	Bolsa PÓS-DOC/LBA/CNPq	Doutora	CODAM
34	Itanna Oliveira Fernandes	Bolsa Pós-DOC/CAPES	Doutora	COBIO
35	Jeane Marcelle Cavalcante do Nascimento	Bolsa Pós-DOC/CAPES-INPA	Doutora	COBIO
36	Juliana Hipólito de Souza	Bolsa Pós-DOC	Doutora	COBIO
37	Juliana Tomomi Kojima	Bolsa Pós-DOC/FAPEAM	Doutora	COTEI
38	Julio Cezar de Souza	Bolsa Pós-DOC/CAPES-INPA	Doutor	COTEL
39	Laynara Figueiredo Lugli	Bolsa Pós-DOC/CAPES	Doutora	CODAM
40	Marcio Soares Ferreira	Bolsa PÓS-DOC/COPES	Doutor	COBIO
41	Maria Florencia Breitman	Bolsa / PÓS-DOC/CAPES	Doutora	COBIO
42	Maria Terezinha Ferreira Monteiro	Bolsa Projeto-IETÉ	Doutora	CODAM
43	Mariana Gonçalves dos Reis	Bolsa PÓS-DOC/CAPES	Doutora	CODAM
44	Mateus Ferreira	Bolsa Pós-DOC/CAPES-INPA	Doutor	COBIO
45	Paulo Eduardo Guzzo Coutinho	Bolsa Pós-DOC/CAPES-INPA	Doutor	COAES
46	Paulo Estefano Dineli Bobrowiec	Bolsa PÓS-DOC/PNPD/CAPES	Doutor	COBIO
47	Rafaela Priscila Otavo	Bolsa PÓS-DOC/CAPES	Doutora	COBIO
48	Renato Fernandes Pinheiro da Silva	Bolsa Pós-DOC/CAPES	Doutor	COSAS
49	Renato Tavares Martins	Bolsa Pós-DOC/ FAPEAM-FIXAM	Doutor	COBIO
50	Ricardo Koroiva	Bolsa Pós-DOC/ FAPEAM-FIXAM	Doutor	COBIO
51	Saul Alfredo Antezana Vera	Bolsa Pós-DOC/ FAPEAM	Doutor	CODAM

52	Silvia Umeda Gallani	Bolsa PÓS-DOC/CAPES	Doutora	COTEI
53	Talita Laurie Lustosa do Carmo	Bolsa Pós-DOC/FAPEAM	Doutora	COBIO
54	Thaís Melo Benchimol	Bolsa / FDB	Graduando	COSAS
55	Tiago Henrique da Silva Pires	Bolsa Pós-DOC/FAPEAM	Doutor	COBIO
56	Tiara Sousa Cabral	Bolsa Pós-DOC/CAPES	Doutora	COBIO

ORIENTANDO DE PÓS-GRADUAÇÃO DE OUTRAS INSTITUIÇÕES (116)

	NOME	COORD.	NÍVEL
1	Abraão Alexandre de Souza	COTEI	Doutorado
2	Adriana Cardoso da Silva	COTEI	Mestrado
3	Aimêe Almeida de Oliveira	COSAS	Doutorado
4	Aline Marculino de Alcântara	COTEI	Doutorado
5	Alinne Costa Cavalcante Rezende	COBIO	Doutorado
6	Amanda Halum Elias	COTEI	Doutorado
7	Anderson Vasconcelos Mota	COBIO	Especialização
8	André Correa de Oliveira	COSAS	Doutorado
9	Andressa Vitoria Xavier Barbosa	COTEI	Mestrado
10	Angela Maria Comapa Barros	COSAS	Doutorado
11	Arlan de Lima Paz	COBIO	Doutorado
12	Bartolomeu Nascimento Rabelo Filho	COTEI	Mestrado
13	Beatriz Pereira da Silva	COSAS	Mestrado
14	Betselene Murcia Ordoñez	COTEI	Doutorado
15	Clediane Gomes de Souza	CODAM	Doutorado
16	Daiane Brito dos Anjos	COTEI	Mestrado
17	Damaris Texeira Paz	COSAS	Doutorado
18	Daniela de Moraes Bessa	COSAS	Mestrado
19	Davison Pinto Carneiro	COTEI	Mestrado
20	Deidre Machado Serrão	COSAS	Mestrado
21	Diana Maruja Sangama Mozombite	COTEI	Doutorado
22	Diego Mavignieur Cajueiro de Albuquerque	COBIO	Mestrado
23	Djalma da Silva Pereira	COTEI	Doutorado
24	Edizon Veiga Lopes	COTEI	Doutorado
25	Edson Ferreira de Figueiredo Neto	COTEI	Mestrado
26	Edvane de Loudes Pimentel Vieira	COTEI	Mestrado
27	Elcimar da Silva Souza	COTI	Mestrado
28	Elisa Ferrari Justulin Zacarias	COSAS	Doutorado
29	Elton Alves Souza Filho	CODAM	Doutorado
30	Enide Luciana Lima Belmont	COBIO	Doutorado
31	Eric Leandro Silva Pereira	CODAM	Mestrado
32	Evangelista Ferreira de Lima	CODAM	Doutorado
33	Everton Auzier Marialva	COTEI	Mestrado
34	Fernanda Barbosa Barros	COTEI	Mestrado
35	Flávio Augusto Leão da Fonseca	COTEI	Doutorado
36	Gabrielle Silva da Costa	COTEI	Mestrado
37	Gisele Castro Cavalcante	COTI	Mestrado
38	Hayssa Carolini Alamar Nunes	COTEI	Doutorado
39	Helita da Conceição Cardoso	COSAS	Especialização

40	Henrique Alves da Silva	CODAM	Mestrado
41	Henrique Cativo dos Santos	COTIN	Doutorado
42	Henry Francisco Soria Días	CODAM	Doutorado
43	Hildon Gomes de Souza	COTEI	Doutorado
44	Hugo Leonardo Sousa Farias	CODAM	Doutorado
45	Itala Cristina Ribeiro Piauilino	COTEI	Mestrado
46	Ituany da Costa Melo	COTEI	Mestrado
47	Izabela de Mesquita Bárcia Moreira	COSAS	Mestrado
48	Jadson Viana da Silva	COBIO	Mestrado
49	Jessica Ester Elvas Costa	COTEI	Mestrado
50	Jéssica Yelle Ferreira Cordeiro	COBIO	Mestrado
51	Joana Maia Mendes	COTEI	Doutorado
52	João Paulo Fonseca Tavares	COTEI	Mestrado
53	Jonatas da Silva Castro	COBIO	Doutorado
54	José Lima Moraes	COTEI	Mestrado
55	Judá Izel Silva	COTEI	Doutorado
56	Júlio Cézar Delfino Ribeiro	COPOG	Doutorado
57	Karen Kelly Carvalho de Oliveira	COTEI	Doutorado
58	Karine Lima Silva Bentes	COTEI	Mestrado
59	Kely da Silva Cruz	COTEI	Doutorado
60	Khadija Jobim	COBIO	Doutorado
61	Laila da Silva Pedroza	COTEI	Doutorado
62	Laura Viana Correa	COSAS	Mestrado
63	Leandro Pereira França	COSAS	Doutorado
64	Leonardo Sampaio Brito	COSAS	Mestrado
65	Lorena Vieira Bentolila de Aguiar	COTEI	Doutorado
66	Lorena Vieira de Matos	COBIO	Mestrado
67	Luan Reis Honorato da Silva	COSAS	Mestrado
68	Luciana Aires de Oliveira	COSAS	Doutorado
69	Luciana Melo Felix da Silva	COSAS	Mestrado
70	Luis Carlos Chaves Moreno	COTEI	Doutorado
71	Makeko Take	COBIO	Mestrado
72	Marcelo Darós Matielo	COTEI	Doutorado
73	Marco Antonio Vieira Honorato da Silva	COSAS	Mestrado
74	Maria Aparecida da Silva	COTEI	Doutorado
75	Maria Teresa Fachin Espinar	COTEI	Doutorado
76	Marlene Rodrigues Marcelino Camargo	COTEI	Doutorado
77	Matheus Gomes da Cruz	COTEI	Mestrado
78	Mayra Nina Araújo Silva	COBIO	Doutorado
79	Michele Alves Sanches	COSAS	Doutorado
80	Nadionara Costa Meneses	COTEI	Doutorado
81	Nara Fernanda Silva Reis	COTEI	Mestrado
82	Nathasha Fernandes de Oliveira	COTEI	Mestrado
83	Orleylson Cunha Gomes	COSAS	Doutorado
84	Patrícia do Rosário Reis	COBIO	Doutorado
85	Paula Romenya dos Santos	COTEI	Doutorado
86	Pauline de Faria Soldera	COSAS	Doutorado
87	Paulo Adelino de Medeiros	COTEI	Doutorado
88	Paulo Alan Duarte Nogueira	COTEI	Doutorado
89	Paulo Fernandes da Costa Neto	COBIO	Mestrado

90	Priscila Brasil Augusto de Souza	COTEI	Mestrado
91	Rachel Camargo de Pinho	CODAM	Doutorado
92	Rafael Luckwu de Sousa	COBIO	Mestrado
93	Raphael Brito dos Santos	COTEI	Doutorado
94	Regildo Max Gomes Martins	COSAS	Doutorado
95	Rejane de Castro Simões	COSAS	Doutorado
96	Renan Diego Amanajás Lima da Silva	COBIO	Doutorado
97	Renata Franco dos Santos	COTEI	Mestrado
98	Renato Henrique Costa Montelo	COTEI	Mestrado
99	Ricardo de Melo Katak	COTEI	Doutorado
100	Rochelly da Silva Mesquita	COSAS	Doutorado
101	Rosimery Menezes Frisso	COTEI	Mestrado
102	Silviane Bezerra Pinheiro	COSAS	Mestrado
103	Siomara Dias da Rocha	CODAM	Doutorado
104	Suzana Helen da Silva Madeiros	COTEI	Mestrado
105	Sylvio Romério Briglia Ferreira	CODAM	Doutorado
106	Taís Xavier Guimarães	COTEI	Doutorado
107	Talita Monteiro de Souza	COTEI	Mestrado
108	Thalison da Costa Lima	COTEI	Mestrado
109	Thiago Macedo Santana	COTEI	Doutorado
110	Veranilce Alves Muniz	COSAS	Mestrado
111	Victo Hugo Ferreira Andrade	CODAM	Doutorado
112	Walter Oliva Pinto Filho Segundo	COSAS	Doutorado
113	Weison Lima da Silva	COTEI	Doutorado
114	Wendell Robert da Silva Costa	COTEI	Mestrado
115	Wenderson dos Santos Cid	COTEI	Doutorado
116	Yugo Morares Pastrana	COTEI	Doutorado

IPVCI – Índice de Publicações Vinculadas a Convênios Internacionais

PUBLICAÇÕES VINCULADAS A ACORDOS/CONVÊNIOS INTERNACIONAIS (2019)

Artigos

1. Oliveira, J. J. S., Vargas-Isla, R., Cabral, T. S., Rodrigues,D. P. & Ishikawa, N. K. (2019). Progress on the phylogeny of the Omphalotaceae: Gymnopus s. str., Marasmiellus s. str., Paragymnopus gen. nov. and Pusillomyces gen. nov. Mycological Research
2. Tiago H S Pires, Elio A Borghezan, Sergio L. R. Cunha, Rafael P. Leitão, Kalebe S. Pinto, Jansen Zuanon (2019). Sensory drive in colourful waters: morphological variation suggests combined natural and sexual selection in an Amazonian fish. Biological Journal of the Linnean Society, Volume 127, Issue 2, June 2019, Pages 351–360.
3. Ishikawa, N. K., Ikeda, T., Baniwa A., Bruno, A. C. (2019). Brilhos na Floresta (Lights in the Forest) Cenipucacaáupé, Editora INPA, 2019

4. Borghezan, E. A., Silva Pinto, K., Zuanon, J. & Pires,T. H. S. (2019). Someone like me: size-assortative pairing and mating in the sailfin tetra Crenuchusspilurus. PLOS ONE, September 27, 2019
5. Sylvain, François'Étienne.; Holland, A.; Audet'Gilbert, É.; **Val, A.L.**; Derome, N. **2019.** Amazon fish bacterial communities show structural convergence along widespread hydrochemical gradients. Molecular Ecology p.mec.15184 doi:10.1111/mec.15184
6. Crémazy, A.; Wood, C.M.; Smith, D. Scott; **Val, A. L. 2019**. The Effects of Natural Suspended Solids on Copper Toxicity to the Cardinal Tetra in Amazonian River Waters. Environmental Toxicology and Chemistry., v.38, p.2708 – 2718. doi:10.1002/etc.4586
7. Giacomin, M.; Bryant, H. J.; **Val, A.L.**; Schulte, P. M.; Wood, C. M. **2019.** The osmorespiratory compromise: physiological responses and tolerance to hypoxia are affected by salinity acclimation in the euryhaline Atlantic killifish ( ). Journal of Experimental Biology., v.222, p.jeb206599
8. Sadauskas-Henrique, H.; Wood, C. M.; Souza-Bastos, L. R.; Duarte, R. M.; Smith, D. S.; **Val, A. L. 2019.** Does dissolved organic carbon from Amazon black water (Brazil) help a native species, the *tambaqui Colossomamacropomum*, to maintain ionic homeostasis in acidic water? Journal of Fish Biology, 94, 595-605. doi:10.1111/jfb.13943
9. Ferreira, M. S.; Wood, C. M.; Harter, T. S.; Dal Pont, G.; **Val, A. L.**; Matthews, P. G. D. **2019.** Metabolic fuel use after feeding in the zebrafish (*Danio rerio*): a respirometric analysis. Journal of Experimental Biology 222. doi: jeb194217. doi:10.1242/jeb.194217

10. Albiero-Júnior, A., Camargo, J. L. C., Roig, F. A., **Schöngart, J.,** Pinto, R. M., Venegas-González, A., Tomazello-Filho, M. (2019): Amazonian trees show increased edge effects due to Atlantic Ocean warming and northward displacement of the Intertropical Convergence Zone since 1980. *Science of the Total Environment* 693: 133515 (doi: 10.1016/j.scitotenv.2019.07.321).
11. Andrade, V. H. F., Machado, S. A., Figueiredo Filho, A., Botosso, P. C., Miranda, B. P., **Schöngart, J.** (2019): Growth models for two commercial tree species in upland forests of the Southern Brazilian Amazon. *Forest Ecology and Management* 438: 215-223 (doi: 10.1016/j.foreco.2019.02.030).
12. Andrade, V. L. A., Flores, B. M., Levis, C., Clement, C. R., Roberts, P., **Schöngart, J.** (2019): Growth rings of Brazil nut trees (*Bertholletiaexcelsa*) as a living record of historical human disturbance in Central Amazonia. *PLoS One* 14: e0214128 (doi:10.1371/journal.pone.0214128).
13. Assis, R. L., **Wittmann, F.**, Bredin, Y. K., Schöngart, J., Quesada, C. A. N., **Piedade, M. T. F.**, Haugaasen, T. (2019): Above-ground woody biomass distribution in Amazonian floodplain forests: Effects of hydroperiod and substrate properties. *Forest Ecology and Management* 432: 365-375 (doi: 10.1016/j.foreco.2018.09.031).
14. Cintra, B. B. L., Gloor, M., Boom, A., **Schöngart, J.,**Locosselli, G. M., Brienen, R. (2019): Contrasting controls on tree ring isotope variation for Amazon floodplain and terra firme trees. *Tree Physiology* 39: 845-860 (doi: 10.1093/treephys/tpz009).
15. Copertino, M., **Piedade, M. T. F.**, Vieira, I. C. G., Bustamante, M. (2019): Desmatamento, fogo e clima estão intimamente conectados na Amazônia. *Ciência & Cultura* 71: 4-5.
16. Crema, L. C., Silva, V. M. F., Botta, S., Trumbore, S., **Piedade, M. T. F.** (2019): Does water type influence diet composition in Amazonian manatee (Trichechus inunguis)? A case study comparing black and clearwater rivers. *Hydrobiologia* 835: 1-19 (doi: 10.1007/s10750-019-3900-4).
17. Crema, L. C., Silva, V. M. F., **Piedade, M. T. F.** (2019): Riverine people's knowledge of the Vulnerable Amazonian manatee *Trichechus inunguis* in contrasting protected areas. *Oryx* (doi: 10.1017/S0030605318000686).
18. De Araujo, CC. A., Da Camara, C. A. G., De Moraes, M. M., De Vasconcelos, G. J. N., Pereira, M. R. S., **Zartman, C. E.** (2019): Chemical Compositions of Essential Oil of Piper Species from Atlantic Forest of Amazonia, Brazil. *Records of Natural Products* 13: 324-332 (doi: 10.1590/1809-4392201800771).
19. Demarchi, L. O., Scudeller, V. V., Moura, L. C., Lopes, A., **Piedade, M. T. F.** (2019): Logging impact on Amazonian white-sand forests: Perspectives from a sustainable development reserve. *Acta Amazonica* 49: 316-323 (doi: 10.1590/1809-4392201802332).

20. Granato-Souza, D., Stahle, D. W., Barbosa, A. C. M. C., Feng, S., Torbenson, M. C. A., Assis, G. P., **Schöngart, J.,** Barbosa, J. P., Griffin, D. (2019): Tree rings and rainfall in the equatorial Amazon. *Climate Dynamics* 52: 1857-1869 (doi: 10.1007/s00382-018-4227-y).
21. Grasel, D., **Fearnside, P. M.**, Vitule, J. R. S., Bozelli, R. L., Mormul, R. P., Rodrigues, R. R., Wittmann, F., Agostinho, A. A., Jarenkow, J. A. (2019): Brazilian wetlands on the brink. Biodiversity and Conservation (2019) 28: 255-257 (doi: 10.1007/s10531-018-1666-z).
22. Klein, V. P., Pessoa, E. M., Demarchi, L. O., Sader, M., **Piedade, M. T. F.** (2019): Clarifying the phylogenetic position of a rare Amazonian Orchid (Laeliinae-Epidendroideae-Orchidaceae). *Systematic Botany* 44: 297-309 (doi: 10.1600/036364419X15562054132983).
23. Klein, V. P., Pessoa, E. M., Demarchi, L. O., Sader, M., **Piedade, M. T. F.** (2019): **Orchidaceae occurring in white-sand ecosystems of the Uatumã Sustainable Development Reserve in Central Amazon.***Phytotaxa* 419: 113-148 (doi: 10.11646/phytotaxa.419.2.1).

24. Latrubesse, E. M., Arima, E. Y., Ferreira, M. E., Nogueira, S. H., Wittmann, F., Dias, M. S., Dagosta, F. C. P., Bayer, M. (2019): Fostering water resource governance and conservation in the Brazilian Cerrado biome. *Conservation Science and Practice* 1(9): e77 (doi: 10.1111/csp2.77).

25. Lobo, G. S., Wittmann, F., **Piedade, M. T. F.** (2019): Response of black-water floodplain (igapo) forests to flood pulse regulation in a dammed Amazonian river. *Forest Ecology and Management* 434: 110-118 (doi: 10.1016/j.foreco.2018.12.001).
26. Lopes, A., Crema, L. C., Demarchi, L. O., Ferreira, A. B., Santiago, I., RíosVillamizar, E. A., **Piedade, M. T. F.** (2019): Herbáceas Aquáticas em igapós de água preta dentro e fora de Unidades de Conservação no Estado do Amazonas. *Biodiversidade Brasileira* 9(2): 45-62.
27. Luani, R. O. P., Jardine, K. J., Gimenez, B. O., Perdiz, R. O., Menezes, V. S., **Durgante, F. M.**, Cobello, L. O., **Higuchi, N.,** Chambers, J. Q. (2019): Volatile monoterpene –'fingerprints' of resinous *Protium* tree species in the Amazon rainforest. *Phytochemistry* 160: 61-70 (doi: 10.1016/j.phytochem.2019.01.014).
28. Mori, G. B., Schietti, J., Poorter, L., **Piedade, M. T. F.** (2019): Trait divergence and habitat specialization in tropical floodplain forests trees. *PLoS One* 14(2): e0212232 (doi: 10.1371/journal.pone.0212232).
29. Neves, J. R. D., **Piedade, M. T. F.**, Resende, A. F., Feitosa, Y. O., **Schöngart, J.** (2019): Impact of climatic and hydrological disturbances on black-water floodplain forests in Central Amazonia. *Biotropica* 51(4): 484-489 (doi: 10.1111/btp.12667).
30. Pereira, M. R., Câmara, P. E. A. S., Amorim, B. S., McDaniel, S. F., Payton, A. C., Carey, S. B., Sierra, A. M., **Zartman, C. E.** (2019): Advances in Calymperaeae (Dicranidae, Bryophyta): Phylogeny, divergence times and pantropical promiscuity. *Bryologist* 122: 183-196 (doi:10.1639/0007-2745-122.2.183).
31. Pereira, M. R., Ledent, A., Mardulyn, P., **Zartman, C. E.**, Vanderpoorten, A. (2019): Maintenance of genetic and morphological identity in two sibling *Syrrhopodon* species (Calymperaceae, Bryopsida) despite extensive introgression. *Journal of Systematics and Evolution* 57: 395-403 (doi:10.1111/jse.12502).
32. Resende, A. F., **Schöngart, J.**, Streher, A. S., Ferreira-Ferreira, J., **Piedade, M. T. F.**, Silva, T. S. F. (2019): Massive tree mortality from flood-pulse disturbances in Amazonian floodplain forests: the collateral effects of hydropower production. *Science of the Total Environment*659: 587-598 (doi: 10.1016/j.scitotenv.2018.12.208).
33. Rocha, M., Assis, R. L., **Piedade, M. T. F.**, Feitosa, Y. O., Householder, J. E., Lobo, G. S., Demarchi, L. O., Albuquerque, B. W., Quaresma, A. C., Ramos, J. F., **Schöngart, J.**, Wittmann, F. (2019). Thirty years after Balbina Dam: Diversity and floristic composition of the downstream floodplain forest, Central Amazon, Brazil. *Ecohydrology* e2144 (doi: 10.1002/eco.2144).

34. **Sierra, A. M., Pereira, M. R.,** Zartman, C. E. **(2019): New records for the bryophyte flora of the Brazilian Amazon. *Rodriguesia* 70: 1-9 (doi: 10.1590/2175-7860201970013**).

35. Sierra, A. M., Toledo, J. J., Nascimento, H. E., Pereira, M. R., **Zartman, C. E.** (2019): Are extinction debts reflected in temporal changes of life history trait profiles? A fifteen-year

reappraisal of bryophyte metacommunities in a fragmented landscape. *Biological Conservation* 238: 108218 (doi: 10.1016/j.biocon.2019.108218).

36. ter Steege H., Henkel T. W., Helal N., Marimon B. S., Marimon B. H., Huth A., Groeneveld J., Sabatier D., Coelho L. D., Lima D. D., Salomão R. P., Amaral I. L., Matos F. D. D., Castilho C. V., Phillips O. L., Guevara J. E., Carim M. D. V., Lopez D. C., Magnusson W. E., **Wittmann F.**, **Irume M. V.**, Martins M. P. I., Guimaraes J. R. D., Molino J.-F., Banki O. S., **Piedade M. T. F.**, Pitman N. C. A., Mendoza A. M., Ramos J. F., Luize B. G., Novo E. M. M. D., Vargas P. N., Silva T. S. F., Venticinque E. M., Manzatto A. G., Reis N. F. C., Terborgh J., Casula K. R., Coronado E. N. H., Montero J. C., Feldpausch T. R., Duque A., Costa F. R. C., Arboleda N. C., **Schöngart J.**, Killeen T. J., Vasquez R., Mostacedo B., Demarchi L. O., Assis R. L., Baraloto C., Engel J., Petronelli P., Castellanos H., de Medeiros M. B., **Quaresma A.**, Simon M. F. R., Andrade A., Camargo J. L., Laurance S. G. W., Laurance W. F., Rincon L. M., Schietti J., Sousa T. R., Farias E. D., Lopes M. A., Magalhaes J. L. L., Nascimento H. E. M., de Queiroz H. L., Aymard G. A., Brienen R., Revilla J. D. C., Vieira I. C. G., Cintra B. B. L., Stevenson P. R., Feitosa Y. O., Duivenvoorden J. F., Mogollon H. F., Araujo-Murakami A., Ferreira L. V., Lozada J. R., Comiskey J. A., de Toledo J. J., Damasco G., Davila N., Draper F., Garcia-Villacorta R., Lopes A., Vicentini A., Alonso A., Dallmeier F., Gomes V. H. F., Lloyd J., Neill D., de Aguiar D. P. P., Arroyo L., Carvalho F. A., de Souza F. C., do Amaral D. D., Feeley K. J., Gribel R., Pansonato M. P., Barlow J., Berenguer E., Ferreira J., Fine P. V. A., Guedes M. C., Jimenez E. M., Licona J. C., Mora M. C. P., Villa B., Ceron C., Maas P., Silveira M., Stropp J., Thomas R., Baker T. R., Daly D., Dexter K. G., Huamantupa-Chuquimaco I., Milliken W., Pennington T., Paredes M. R., Fuentes A., Klitgaard B., Pena J. L. M., Peres C. A., Silman M. R., Tello J. S., Chave J., Valverde F. C., Di Fiore A., Hilaaio R. R., Phillips J. F., Rivas-Torres G., van Andel T. R., von Hildebrand P., Noronha J. C., Barbosa E. M., Barbosa F. R., Bonates L. C. D., Carpanedo R. D., Doza H. P. D., Fonty E., GomeZarate R., Gonzales T., Gonzales G. P. G., Hoffman B., Junqueira A. B., Malhi Y., Miranda I. P. D., Pinto L. F. M., Prieto A., Rodrigues D. D. J., Rudas A., Ruschel A. R., Silva N., Vela C. I. A., Vos V. A., Zent E. L., Zent S., Albuquerque B. W., Cano A., Marquez Y. A. C., Correa D. F., Costa J. B. P., Flores B. M., Galbraith D., Holmgren M., Kalamandeen M., Nascimento M. T. R., Oliveira A. A., Ramirez-Angulo H., Rocha M., Scudeller V. V., Sierra R., Tirado M., Medina M. N., van der Heijden G., Torre E. V., Vriesendorp C., Wang O., Young K. R., Reategui M. A. A., Baider C., Balslev H., Cardenas S., Casas L. F., Farfan-Rios W., Ferreira C., Linares-Palomino R., Mendoza C., Mesones I., Torres-Lezama A., Giraldo L. E., Villarroel D., Zagt R., Alexiades M. N., de Oliveira E. A., Garcia-Cabrera K., Hernandez L., Cuenca W. P., Pansini S., Pauletto D., Arevalo F. R., Sampaio A. F., Sandoval E. H. V., Gamarra L. V., Levesley A., Pickavance G., Melgaco K. (2019): *Rarity of monodominance in hyperdiverse Amazonian forests. Scientific Reports* 9 (1): 13822 (doi: 10.1038/s41598-019-50323-9).
37. Wittmann, F., **Schöngart, J.**, Damm, C. (2019): Der Sandwich-Effekt:Einengung von Habitaten durch Staudaemme gefaehrdet die groessten und artenreichsten Flussauen der Erde. *Auenmagazin* 15: 49-53.
38. Worbes, M., **Schöngart, J.** (2019): Measures for sustainable forest management in the tropics - A tree-ring based case study on tree growth and forest dynamics in a Central Amazonian lowland moist forest. *PLoS One* 14: e0219770 (doi: 10.1371/journal.pone.0219770).

Capítulos de livro

1. Joly C.A.,Padgurschi M.C.G., Pires A.P.F., Agostinho A.A., Marques A.C., Amaral A.G.,Cervone C.O.F.O., Adams C.,Baccaro F.B.,Sparovek G.,Overbeck G.E., Espindola G.M., Vieira I. C.G.,Metzger J.P., Sabino J.,Farinaci J.S., Queiroz L.P., Gomes L.C., da Cunha M.M.C., **Piedade M.T.F.**, Bustamante M.M.C., May P., **Fearnside P.**, Loyola R.D. (2019): Apresentando o Diagnóstico Brasileiro de Biodiversidade e Serviços Ecossistêmicos. In: Joly, C.A., Scarano, F.R., Seixas, C.S.,Metzger, J.P.,Ometto, J.P.,Bustamante, M.M.C.,Padgurschi, M.C.G., Pires, A.P.F., Castro, P.F.D.,Gadda, T., Toledo, P. (eds.) *1° Diagnóstico Brasileiro de Biodiversidade e Serviços Ecossistêmicos* (Capítulo 1). Editora Cubo, São Carlos pp.7-33 (https://www.bpbes.net.br/produto/dialogos/).

2. Bustamante, M.M.C., Metzger J.P.,Scariot A.,Bager A., Turra A., Barbieri A., Neves A., Boesing A.L., Agostinho A.A., Marques A.C., Dias B.,Grelle C.E.V., Caixeta D., Sawyer D., Scarano F.R., Sousa F.D.R., Fernandes G.W., Queiroz H., Miranda H.S., **Schöngart J.**, Quintão J.M.B., Martinelli L.A., Gomes L.C., da Cunha M.C., **Piedade M.T.F.**, Sato M.N., Vale M.M., Aquino M.F.S., Vogt N., May P.,Fearnside P., Prado R.B, Rodrigues R.R., Thomaz S.M.,Pivello V.R., Imperatriz-Fonseca V.L.,Farjalla V.F.(2019): Tendências e impactos dos vetores de degradação e restauração da biodiversidade e dos serviços ecossistêmicos. In: Joly, C.A., Scarano, F.R., Seixas, C.S.,Metzger, J.P.,Ometto, J.P., Bustamante, M.M.C.,Padgurschi, M.C.G., Pires, A.P.F., Castro, P.F.D.,Gadda, T., Toledo, P. (eds.) *1° Diagnóstico Brasileiro de Biodiversidade e Serviços Ecossistêmicos*(Capítulo 3). Editora Cubo, São Carlos pp.93-213 (https://www.bpbes.net.br/produto/dialogos/).

Coordenação de Extensão

ETCO – Índice de Eventos-Técnicos Científicos Organizados

ICE – Índice de Comunicação e Extensão

IPMDC – Índice de Material Didáticos e Científicos Produzidos

Organização de eventos:

1. CARVALHO-ZILSE, Gislene Almeida ; Krug, Cristiane. **I Simpósio de Meliponicultura do INPA**. 2019. Outro
2. CARVALHO-ZILSE, Gislene Almeida ; Krug, Cristiane ; FERNANDES, R. S.. **Minicurso de Hidromel**. 2019. Outro
3. COLPANI, DANIARA ; PEREIRA, E. B. ; TAVARES, M. K. P. ; HAMADA, N.. **Projeto Sistemática de Insetos Aquáticos na América do Sul**. 2019. Exposição
4. COX FERNANDES, C.; Ota, R. ; SANTOS, E. N.. **III Simpósio Biologia Aquática e Pesca na Amazônia**. 2019. Outro
5. COX FERNANDES, CRISTINA; MESQUITA, R.. **Seminários da Amazônia**. 2019. Outro
6. HAMADA, N.; ALMEIDA, T. M. ; SANTANA, L. O. ; COLPANI, D. ; DESIDÉRIO, GLEISON ROBSON ; BEVILAQUA, M. V. O. ; SOUZA, R. S. ; PEREIRA, E. B.. **III Curso de Entomologia na Amazônia**. 2019. Outro
7. HAMADA, N.; COLPANI, D. ; Nascimento, J.M.C. ; SANTANA, L. O. ; KOROIVA, R. ; TRINDADE, L. R. R. ; CATEN, C. T.. **Exposição sobre insetos aquáticos**. 2019. Exposição
8. Krug, Cristiane ; CARVALHO-ZILSE, Gislene Almeida. **Curso de Meliponicultura: desafios e perspectivas**. 2019. Outro

9. LINO, O. ; Vogt, Richard C.. **Workshop Dia International de Tartaruga**. 2019. Outro
10. MESQUITA, R. ; FERNANDES, CRISTINA COX ; Ferreira da Silva, MN ; Ferreira da Silva, V. ; ZUANON, J. A. S. ; Stergman, L.. **Tramas da Ciência**. 2019. Exposição
11. PES, A. M. O. ; BRASIL, P. G. ; HAMADA, N.. **Semana Nacional de Ciência e Tecnologia - Insetos aquáticos**. 2019. Exposição
12. SANTOS-SILVA, E. N.; MENDES, R. C. ; NASCIMENTO, R. G. ; PRIMEIRO, L. J. O. G. ; ARZABE, A. A. F. ; SANTANA, A. R. R. ; BARROSO, T. L. ; DIAS, A. S. ; SILVA, L. A. ; BORGES, A. O. ; COSTA, G. C. ; OLIVEIRA, M. F. S. ; JESUS, T. S. ; BORBA, G. C. ; ARAGAO, F. J. C. ; SOUZA, F. C. ; CAHAVES, M. S. ; SILVA, M. ; CARDOSO, J. B. ; SOUSA, P. K. ; TEIXEIRA, L. G. L.. **Pavulagem Científica na Lagoa**. 2019. Outro
13. SLOBODIAN, V. ; MENDONCA, M. ; CAMELIER, P. ; VIANNA, S. ; SOARES, K. ; COX FERNANDES, C. ; PY DANIEL, L. R.. **Participação e representatividade de mulheres na ictiologia Brasileira**. 2019. Outro
14. VAL, A. L. ; ALMEIDA-VAL, V. M. F. ; PAULA-SILVA, M.N. ; SOUZA, R. A. ; ARAUJO, R. B. ; SILVA, A. C. O. ; PEREIRA, R. S. ; OLIVEIRA, R. S. ; NASCIMENTO, Thiago Luís Alberto da Silva Do. **I Workshop do INCT ADAPTA II**. 2019. Congresso
15. WERNECK, F. P.; Moraes, L. J. C. L. ; Fouquet, A. **Reunião de Planejamento e Cooperação Internacional Projeto GUYAMAZON/FAPEAM. 'Biogeografia comparada de anfíbios amazônicos/Comparative Biogegoraphy of Amazonian Amphibians - COMBIA'**. 2019. Outro

2. HIGUCHI, N. ; Paula, E. V. C. M. de ; LIMA, A. J. N.. **I Jornada Madeiras da Amazônia - JMADAM**. 2019. Outro
3. HIGUCHI, N. ; Santos, J. ; LIMA, ADRIANO J N ; Oliveira, L. R.. **I Encontro "Ensino de Manejo Florestal"**. 2019. Outro
4. LIMA, ADRIANO J N; HIGUCHI, N. ; Oliveira, L. R.. **III Jomobio - Jovens Monitores da Biodiversidade**. 2019. Outro
5. LIMA, ADRIANO J N; HIGUCHI, N. ; Santos, J.. **Visita Técnica na Mil Madeiras Preciosas Ltda - Discentes da Disciplina Madeiras da Amazônia**. 2019. Outro
6. LIMA, ADRIANO J N; Oliveira, L. R. ; Amaral, M. R. M.. **Manejo Florestal**. 2019. Outro
7. LIMA, ADRIANO J N; Oliveira, L. R. ; BARBOZA, M. E. P.. **I Curso Processamento de Dados de Fitossociologia Tropical por Meio do R**. 2019. Outro

Oficina/mostras do Circuito da Ciência (6 edições realizadas no ano)

OFICINAS (total 64 oficinas)

- ECOETHOS
- AGRO ECOLOGIA TROPICAL
- PRODUÇÃO DE MUDAS
- ESCOTEIROS DA AMAZÔNIA
- INVERTEBRADOS TERRESTRES VIVOS
- INSETOS AQUÁTICOS
- MAMÍFEROS AQUÁTICOS
- QUELÔNIOS DA AMAZÔNIA
- LEISHMANIOSE E DOENÇA DE CHAGAS
- MALÁRIA E DENGUE
- SAÚDE BUCAL
- VIDA DE GAVIÃO REAL
- PLANTAS MEDICINAIS
- EXTRATOS VEGETAIS
- CARAMUJO AFRICANO
- SESC CIÊNCIA

Oficinas realizadas durante a SNCT no interior (4 comunidades ribeirinhas diferentes e ainda em Itacoatiara, Benjamim Constant e Presidente Figueiredo)

1. Maquete Interativa de Igarapé – maquete interativa de igarapé e insetos aquáticos estilizados, mostrando para o público a interação desses insetos com os ambientes aquáticos e quanto eles são importantes.
2. Jogo da Libélula – jogo que combina cartas dos insetos e a qual grau de preservação dos ambientes eles estão presentes.
3. Pescaria – piscina com diferentes elementos, onde em primeiro lugar tem que tirar o lixo, depois pescar os diferentes níveis tróficos como predadores, filtradores, raspadores, fragmentadores.

Jogo das árvores – jogo onde mostra o que ocorre com a floresta e os insetos aquáticos sob a remoção ou modificações do entorno dos igarapés pela atividade humana.

4. Apresentação de resultados científicos demonstrando a importância da ciência para conservação dos mamíferos aquáticos da Amazônia, peixe-boi, boto - vermelho e tucuxi, especialmente. ≈ 15 min.
5. Apresentação sobre o programa de reintrodução dos peixes-bois da Amazônia (histórico a partir da tentativa no Cuieiras). ≈ 15 min.
6. Oficina de reciclagem
7. Oficina de origami para crianças.
8. Apresentar o ciclo de desenvolvimento de mosquitos vetores: dengue e malária. Será montada uma mesa com a exposição do mosquito Aedes aegypti, transmissor da dengue e outras doenças. Foi levado o larvário, que contém o ciclo do mosquito, com o ovo, a larva, a pupa e o mosquito adulto. A população teve ter acesso também ao mostruário do Anopheles darlingi, vetor da malária.
9.

.

1. AZEVEDO, G. C. de; BESSA, D. S. ; REIS, F. T. S. ; TERRA, A. K.. **Estações Ecoethos da Amazônia para visitantes do Bosque da Ciência**. 2019. Exposição
2. de Jesus, M.A. ; COELHO NETTO, Rosalee Albuquerque ; Hanada, RE ; BENTES, Jania Lilia da Silva. **IX Congresso Brasileiro de Micologia**. 2019. Congresso
3. PONTES, G. S.; Bousta, D. ; Grafov, A.. **International Colloquium: Valorization of Natural and Synthetic Biomolecules in Novel Drug-vector nanostructures**. 2019. Outro
4. SOUZA, F. C. A.; AGUIAR, J. P. L. ; Nagahama, D. **I Workshop do Laboratório de Alimentos Funcionais**. 2019. Outro
5. SOUZA, F. C. A.; AGUIAR, J. P. L. ; Nagahama, D ; NAKAMURA, M. ; TAVARES, T. R.. **I Workshop do Laboratório de Alimentos Funcionais**. 2019. Outro
6. TADEI, W. P. ; ROQUE, R. A. ; LIMA, G. R. ; Edineuza Vidal dos Santos ; SOUZA, H. V. ; BENCHIMOL, T. M. ; VIANA JUNIOR, L. E. M.. **I Workshop do Projeto Mansonia**. 2019. Outro

Clement, Charles R.; EMPERAIRE, L. ; Santos, G.M. ; Robert, Pascale ; Filoche, Geoffroy ; DESJARDINS, Thierry ; Katz, Esther ; Pereira, Henrique dos Santos ; Viana, Fernanda M.F. ; Lins, Juliana ; Ávila, Julia Vieira da Cunha ; SOUZA, A. G. C. ; Barcelos da Silva, Edson ; ALFAIA, S.S. ; HIDALGO, Ari de Freitas ; Kinupp, Valdely Ferreira ; Fleury, Marie ; Lima, Almerinda Ramos ; Neri, Ilma Fernandes ; Neri, Carlos Alberto Teixeira. **Saberes científicos e saberes locais sobre a agrobiodiversidade da Amazônia**. 2019. Outro

Produção multimídia

1. ALBUQUERQUE, A. C. F. ; SANTOS, J. L. C. ; AMADIO, Sidinéia Aparecida ; DEUS, Cláudia Pereira de ; CORREA, M. A. A. ; ZUANON, JANSEN. **e-DIVA: Uma Infraestrutura Computacional para Gestão de Dados do Programa PELD**. Em: XXXIX Congresso da sociedade Brasileira de Computação/10 Workshop de Computação aplicada à gestão do meio ambiente e recursos naturais, v. 1, p. 57-66, 2019. [citações Google Scholar | citações Microsoft Acadêmico | busca Google]

Cursos e treinamentos

NASCIMENTO, CLAUDETE CATANHEDE; NASCIMENTO, C. S. ; DANTAS, G. S. ; ARAÚJO, ROBERTO DANIEL DE. **Aproveitamento de resíduos madeireiros e aplicação de técnicas de marchetaria**. 2019. Curso de curta duração ministrado/Outra
[busca Google | busca Bing]

RAFAEL, J. A.; FERNANDES, D. R. R. ; SILVA NETO, A. M.. **Entomologia Geral, ENT-67**. 2019. Curso de curta duração ministrado/Outra

HIGUCHI, N. ; Santos, J. ; LIMA, ADRIANO J N. **Manejo Florestal**. 2019. Curso de curta duração ministrado/Outra
[busca Google | busca Bing]

AZEVEDO, G. C. ; HIGUCHI, N. ; NOGUEIRA, A. J. L. ; HIGUCHI, M. I. G.. **XVII Curso A floresta amazônica e suas múltiplas dimensões. 2019**. 2019.
[busca Google | busca Bing]

2. AZEVEDO, G. C. de; KULAIF, A. T. ; VIEIRA, F. D. C. B ; FARIAS, M. S. M. ; CARDOSO, H. L. F. ; SILVA, R. F.. **CARTILHA HQ: A TERRA EM TEMPOS DE MUDANÇA CLIMÁTICA E AÇÃO DA FLORESTA**. 2019. Curso de curta duração ministrado/Outra
[busca Google | busca Bing]
3. LIMA, A. J. N. ; RIBEIRO, J. H. S. ; AZEVEDO, G. C. de. **III Jovens Monitores da Biodiversidade - JomoBio**. 2019. Curso de curta duração ministrado/Extensão
[busca Google | busca Bing]
4. SOUZA, F. C. A.; MOURA, L. G. S.. **Identificação e Quantificação de compostos funcionais em alimentos**. 2019. Curso de curta duração ministrado/Extensão
[busca Google | busca Bing]

Mini-curso -Identificação e Quantificação de compostos funcionais em alimentos (22/11/2019 parcial). Turma: Manhã- Laboratório de Físico-Química de Alimentos- Campus V-8Minicurso · Dra. Francisca das Chagas do Amaral Souza
08h00

Mini-curso -Identificação e Quantificação de compostos funcionais em alimentos (22/11/2019 parcial). Turma: Tarde Laboratório de Físico-Química de Alimentos- Campus V-8Minicurso · Dra. Francisca das Chagas do Amaral Souza
Mini-curso - Popularização de preparações com alimentos funcionais (Local Laboratório de Alimentos e Nutrição – LAN /INPA Aleixo)

HIGUCHI, N. ; LIMA, ADRIANO J N ; FREITAS, J. A.. **Identificação Macroscópica de Madeiras da Amazônia**. 2019. Outro

Visitas técnicas
2. LIMA, ADRIANO J N; HIGUCHI, N.. **Manejo Florestal em Escala Empresarial - Mil Madeiras Preciosas**. 2019. Visita Técnica
[busca Google | busca Bing]

3. LIMA, ADRIANO J N; SANTOS, J. dos ; HIGUCHI, F. G. ; HIGUCHI, N.. **Visita Técnica na Estação Experimental de Manejo Florestal**. 2019. Visita Técnica

4. Exposição interativa denominada "Mundo das Abelhas" por meio do uso de banners sobre a vida das abelhas, criação das abelhas - Meliponicultura, pasto meliponícola, caixa expositiva da diversidade de espécies de abelhas amazônicas, ciclo biológico e reprodutivo das abelhas, além de material bibliográfico (cartilhas, folders), caixa para criação em miniatura etc., visando apresentar a importância das abelhas sem ferrão amazônicas na manutenção da floresta e da fauna dela dependente para crianças, adolescentes e adultos

Livros publicados

04 Livros:

1. Guia de Campo de Herbácea Aquaticas
2. Hidrelétricas na Amazônia: Impacto ambientais e sociais na tomada de decisões sobre grandes obras, Vol 2
3. Hidrelétricas na Amazônia: Impacto ambientais e sociais na tomada de decisões sobre grandes obras, Vol 3
4. Insetos Aquáticos na Amazônia brasileira: taxonomia, biologia e ecologia

01 Cartilha:
Tabela de Composição de alimentos da Amazônia

04 Numeros da Revista Acta Amazonia 49 (1,2,3,4): 2019 com 12 artigos cada.

Palestras em seminários

Seminários da Amazônia – 21 edições ordinárias e extraordinárias
Ciência com Certeza – 16 edições Seminário da Botânica – 4 edições
Seminários do ADAPTA/LEEM – 38 edições
Seminários do PDBFF – 6 edições
Reuniões do GEEA (Grupos de Estudos Estratégicos da Amazônia) – 8 edições

RELATÓRIO DE 2019 – BOSQUE DA CIÊNCIA

JANEIRO

Dia 24. Colônia de Férias da SEC/AM. Tema: Profissões: Como ser Pesquisador na Amazônia com Dra. Rita Mesquita., Coordenadora de Extensão e Pesquisadora do INPA

Cerca de 100 crianças conheceram alguns animais, plantas e microrganismos que ocorrem na maior floresta tropical do mundo sem sair da área urbana de Manaus. Crianças de 7 a 12 anos passaram uma tarde no Bosque da Ciência, o espaço de visitação do Instituto Nacional de Pesquisas da Amazônia (Inpa/MCTIC), como parte da programação da 2ª Colônia de Férias, promovida pela Secretaria de Estado de Cultura (SEC).

No Bosque da Ciência, as crianças fizeram uma visita guiada pelos principais atrativos e viram o trabalho do Instituto, por exemplo, para a conservação de espécies amazônicas como o peixe-boi e a tartaruga. Elas também participaram

de uma atividade sobre Ser Pesquisador na Amazônia, realizada pela coordenadora de Extensão, a pesquisadora Rita Mesquita. A ação contempla o foco da colônia deste ano, que é Profissões.

Foto: Bosque da Ciência, 2019.

MARÇO

Dia 22. Visita do Embaixador de Israel Yossi Shelley.

Em visita ao Instituto Nacional de Pesquisas da Amazônia (Inpa/MCTIC), o embaixador de Israel, Yossi Shelley, demonstrou interesse no potencial biotecnológico da Amazônia, particularmente em cosméticos a partir de frutos da região, como buriti e pupunha. A visita ocorreu nesta sexta-feira, na sede do Inpa, em Manaus, e contou com a presença de pesquisadores e coordenadores de pesquisas de varias áreas da Instituição.

O embaixador também visitou tecnologias e atrativos do Bosque da Ciência, espaço de visitação do Inpa. Entre as tecnologias, estão as construções sustentáveis – casa de rolo resto, casa ecológica, condomínio das abelhas, onde pôde provar direto da colméia mel e própolis de abelha sem ferrão. Yossi também conheceu o viveiro de jacarés, o Centro de Estudos de Quelônios da Amazônia (Cequa), o peixe-boi e a ariranha.

Foto: ASCOM/INPA, 2019.

ABRIL

Dia 02, 03, 04, 05, 06 e 07 Realizações do 24º Aniversário do Bosque da Ciência.

Com programação especial e entrada gratuita, o Instituto Nacional de Pesquisas da Amazônia (Inpa/MCTIC) deu início na terça-feira (02) à Semana de Aniversário de 24 anos do Bosque da Ciência, o espaço de visitação do Instituto. Inaugurado em 1º de abril de 1995, hoje o bosque é importante instrumento para o desenvolvimento de projetos e ações de educação ambiental, cultural, popularização da ciência e destino turístico da cidade.

Na programação constam mais de 70 atividades, nas quais o visitante poderá encontrar a oficina de educação ambiental da Associação Amigos do Peixe-boi (Ampa), meliponicultura da Amazônia, benefícios do consumo e tecnologias do pescado, oficina de artefatos de madeira, malária e dengue, Aquabosque (piscicultura e sanidade do pescado), pintando nas trilhas, frutos da Amazônia, Conhecendo o Biotério, Macrofungos, Visitas Guiadas (Flora do Bosque, Viveiro de Jacarés e Alimentação de quelônios), Escoteiros por um dia, e sessões do Planetário.

Fotos: Bosque da Ciência, 2019.

MAIO

Dia 8 Lançamento do Aplicativo "Giulia - Mãos que Falam"

o Bosque da Ciência do Instituto Nacional de Pesquisas da Amazônia (Inpa/MCTIC) entrou no roteiro inclusivo para visitantes surdos, rompendo as barreiras do silêncio e da falta de informação para esse público. A iniciativa é inédita e já rendeu o Prêmio Nacional de Turismo na categoria Academia para a professora da Universidade do Estado do Amazonas (UEA) Selma Batista. O lançamento da plataforma aconteceu na quarta-feira (08), Dia Nacional e Estadual do Turismo.

“O aplicativo melhora muito a nossa comunicação e torna o bosque e o conhecimento acessível para quem não consegue ouvir”, disse o aluno do 9º ano, Claiver Souza, que nasceu ouvinte e perdeu quase que totalmente a audição aos três anos.

Para a coordenadora de Extensão do Inpa, a pesquisadora Rita Mesquita, o bosque é um “belíssimo” laboratório a céu aberto, e Giulia está atendendo a demandas importantes de uma parcela da sociedade que por muito anos foi esquecida. “O Bosque da Ciência é uma ilha de conhecimento e contemplação, mas nós queremos ser pontes, porque com união e mãos dadas podemos ir mais longe”, disse Mesquita.

Foto: Bosque da Ciência, 2019.

JUNHO

Dia 04. Reinauguração da Casa da Ciência

Antiga Casa do Diretor do Inpa, a Casa da Ciência é um dos atrativos mais visitados do Bosque da Ciência. Desde dezembro último fechada para reforma, agora reabre com a exposição Tramas da Ciência, que permite ao visitante conhecer a biodiversidade e os fenômenos naturais amazônicos e vivenciar, de maneira interativa, o ato de fazer ciência.

De acordo com a coordenadora e uma das curadoras da exposição Tramas da Ciência, a pesquisadora Rita Mesquita, foi um grande desafio reunir tanta informação e buscar sua tradução para uma linguagem popular e acessível a estudantes, pesquisadores e leigos. “Ficamos muito felizes com o compromisso e dedicação da equipe de pesquisadores que contribuiu com seu conhecimento e acervos de fotos, sons, objetos, ilustrações e principalmente idéias novas para enfrentar o difícil caminho de popularizar a ciência”, diz Mesquita.

Fotos: ASCOM/INPA, 2019.

Dias 04, 05, 06, 07, 08, 09. Semana do Meio Ambiente do INPA. Entrada gratuita no Bosque da Ciência;

O Bosque da Ciência do Instituto Nacional de Pesquisas da Amazônia (Inpa/MCTIC) realizou de 04 a 09 de junho a Semana do Meio Ambiente que trouxe ao público, uma programação voltada para aproximar mais o público a fauna e flora da Amazônia através da nova exposição “Tramas da Ciência”. Além disso, durante a semana teve atividades para todas as idades, exposições, visitas e jogos desenvolvidos no Bosque da Ciência. A entrada será gratuita.

Foto: Bosque da Ciência, 2019.

JULHO

Dia 07. Bosque da Ciência oferece atividades alusivas ao Dia Nacional da Ciência.

Em alusão ao Dia Nacional da Ciência (08 de Julho), o Instituto Nacional de Pesquisas da Amazônia (Inpa/MCTIC) promoveu no domingo (07) atividades práticas no Bosque da Ciência para mostrar aos visitantes pesquisas que a Instituição e parceiros desenvolvem em prol da conservação e da biodiversidade da Amazônia. *Exposições e experiência interativa com realidade virtual foram desenvolvidas no local.*

Dia 09. Bosque da Ciência fechado por tempo indeterminado (visita só por agendamento).

O Bosque da Ciência, espaço de visitação pública do Instituto Nacional de Pesquisas da Amazônia (Inpa/MCTIC), fechou para visitação pública no 09 de julho. A Instituição continuou apenas com as visitas em grupo agendadas e confirmadas pela coordenação do Serviço de Apoio às Áreas de Visitação.

De acordo com a coordenadora de Extensão do Inpa, a pesquisadora Rita Mesquita, o motivo foi a necessidade de reformulação do funcionamento do Bosque da Ciência em função do reduzido quadro de servidores para fazer atendimento no espaço.

Dia 13. Reabertura do Bosque da Ciência. Retorno das atividades e visitações para o público

O Bosque da Ciência, espaço de visitação pública do Instituto Nacional de Pesquisas da Amazônia (Inpa/MCTIC), voltou a funcionar no sábado (13) após fechamento temporário de quatro dias. A reabertura foi marcada simbolicamente pela assinatura de um Termo de Cooperação Técnica com a Prefeitura de Manaus, com vigência de três meses, podendo ser renovável.

Pela parceria, a Prefeitura disponibilizou 20 estagiários remunerados e outros 46 bolsistas do programa Bolsa Universidade para atuar no receptivo de visitantes, já que o bosque possui um quantitativo reduzido de servidores.

Foto: ASCOM/INPA, 2019.

Dia 13. Confluência. Festival Arte e Ciência e lançamento da exposição Irreversível.

É um festival que promove novas formas de disseminar conhecimento sobre o meio ambiente e a Amazônia por meio de metodologias híbridas, que mesclam a arte e a ciência. Da união entre dados e linguagens, razão e emoção, consciência e imaginação, artistas e cientistas criam conteúdos inéditos sobre o bioma da floresta, nos habilitando a compreender como os fenômenos naturais operam e moldam nossa paisagem.

Houve também a inauguração da exposição “Irreversível”, da artista paulista Renata Padovan, e abordou o desastre ambiental de Balbina. A exposição criou um ambiente imersivo e sensibilizou com as consequências extremas que envolvem a construção das usinas hidrelétricas no Brasil, dando luz aos fatos esquecidos da história da construção de Balbina.

Dia 27 e 28. Bosque da Ciência recebe cerca de 30 atividades da Virada Sustentável.

A Virada Sustentável é um movimento e articulação entre pessoas, empresas e instituições, que tem o objetivo de melhorar a sociedade e o meio ambiente a partir de uma visão alegre e inspiradora da sustentabilidade. O Bosque recebeu mais de 30 atividades entre exposições, talks, brincadeiras, oficinas e shows. A entrada foi gratuita.

Fotos: Bosque da Ciência, 2019.

SETEMBRO

Dia 05: Dia da Amazônia

O Bosque da Ciência realizou uma programação especial, em comemoração ao Dia da Amazônia, com várias atividades para todas as idades. Foram 10 atividades entre exposições, meditações, oficinas, brincadeiras e shows. A entrada foi gratuita.

Dia 27. Dia Mundial do Turismo

Para celebrar o Dia Mundial do Turismo, o Bosque da Ciência teve uma edição especial do projeto Circuito da Ciência e esteve com a entrada gratuita.

OUTUBRO

Dia 12. Dia das crianças

Em comemoração ao Dia das Crianças, o Bosque da Ciência esteve com o dia cheio de atividades para os pequeninos e com a entrada gratuita para todos. Mais de 10 atividades foram desenvolvidas neste dia.

Dias 22, 23, 24, 25, 26 e 27. Semana Nacional de Ciência e Tecnologia

O INPA realizou a 16º edição da Semana Nacional de Ciência e Tecnologia (SNCT) com foco no Desenvolvimento Sustentável. As atividades serão realizadas no Bosque da Ciência e a entrada será gratuita durante toda a semana. Ao longo da semana foram realizada mais de 50 atividades.

AO LONGO DO ANO

20 ANOS DO PROJETO CIRCUITO DA CIÊNCIA/INPA.

O Circuito da Ciência é um projeto educativo de sensibilização ambiental e de popularização da ciência, que alia lazer e conhecimento científico, voltado para estudantes de Manaus. Criado em 1999, o projeto completou 20 anos este ano, fazendo uma imersão de crianças e adolescentes no universo científico. Em algumas horas, o projeto transforma a visita dos estudantes ao Bosque da Ciência, numa "aula" participativa e dinâmica.

No Circuito os participantes recebem informações sobre temas relacionados à Amazônia, como desenvolvimento sustentável, biodiversidade, conservação, cuidados com a saúde, alimentação saudável, doenças tropicais, e ações de cidadania ligadas ao cuidado com o meio ambiente, além de terem a oportunidade de conhecer espécies da flora e da fauna da região. Em 2019:

Número de escolas participantes (SEDUC + SEMED): 30 escolas;

Total de aproximadamente:1500 alunos e 100 professores em 8 edições;

Ainda oficinas participantes: média de 12 por Circuito com 4 instrutores cada.

ESTAGIÁRIOS NO BOSQUE

Esta é uma oportunidade para o desenvolvimento pessoal e profissional dos jovens universitários e de nível médio, pois, como prática profissional, oportuniza a aplicação de conhecimentos técnicos adquiridos durante a formação. Em campo os estudantes podem recuperar aspectos já aprendidos, testar sua aplicabilidade e refletir criticamente sobre as possibilidades e limites de sua ação, assumindo responsabilidade pelos produtos a serem entregues ao final do período de atividade.

O grupo de estudantes em treinamento atua desenvolvendo, entre outras, as seguintes atividades:

- Manejo da flora e fauna;
- Receptivo de visitantes;
- Guias científicos em trilhas interpretativas;
- Educação ambiental;
- Apoio à organização de eventos;
- Monitoria de estudantes (crianças e adolescentes);

- Acompanhamento das rotinas nas áreas de visitação;

Em 2019, o programa recebeu pouco mais de 100 jovens procedentes de diversas instituições da cidade de Manaus, desenvolvendo suas habilidades e competências profissionais com o acompanhamento de profissionais. Destaca-se a parceria firmada com a Prefeitura de Manaus que no segundo semestre, disponibilizou jovens do programa Bolsa Universidade, além de 20 estagiários de nível médio para atuarem no receptivo público. Abaixo, segue o quadro de jovens que desenvolveram atividades no Bosque da Ciência:

MODALIDADES "ESTAGIÁRIOS NO BOSQUE"	TOTAL
ESTÁGIO GESTÃO CIEE/INPA	7
ESTÁGIO CURRICULAR OBRIGATÓRIO	28
ESTÁGIO REMUNERADO PMM	24
BOLSISTAS DO PROGRAMA BOLSA UNIVERSIDADE	78
TOTAL DE JOVENS	**137**

PROJETO REEDUCAR

O INPA, no ano 2019, numa parceria com os órgãos de justiça estaduais e federais, ofereceu no Bosque da Ciência, **9 (nove)** oportunidades para Indiciados para aplicação das medidas previstas na Justiça Restaurativa.
Cons
iderada como uma forma de resolução de conflitos, a Justiça Restaurativa foi incorporada na legislação de muitos países, após recomendações da Organização das Nações Unidas (ONU), como uma solução mais efetiva, objetivando a reparação do dano ambiental e a restauração de interesses por meio da tomada de responsabilidade voluntária.

MEDITANDO NO BOSQUE

Este é o nome dado para as sessões de meditação e atenção plena promovidas pelo Instituto Nacional de Pesquisas da Amazônia (Inpa/MCTIC). As atividades são ministradas pela Instrutora Certificada de Meditação e Atenção Plena da World Peace Initiative Foundation (WPI), Carolina Bertsch. As atividades acontecem na 1º terça-feira de cada mês.

Melhorar o rendimento pessoal, acadêmico e profissional são benefícios encontrados na prática da meditação, assim como a redução do estresse e da ansiedade. A idéia inicial era atingir a comunidade do INPA, contudo, a prática estendeu-se para o público externo também.

AGENDAMENTO DO AUDITÓRIO DA CIÊNCIA

FEVEREIRO

Data	19/02/2019
Assunto	Formação Profissional da SEMED
Solicitante	Marcelo Fontenele/SEMED
Horário	08h00min às 12h00min

Data	27/02/2019
Assunto	Palestra: Relação Interpessoal
Solicitante	Marcelo Fontenele/SEMED
Horário	08h00 às 12h00 e 14h00 ás 18h00

MARÇO

Data	11/03/2019
Assunto	Aula Magna de Pós Graduação
Solicitante	Dra Rosálie
Horário	14:00 às 18:00

Data	12/03/2019
Assunto	Apresentação Dra Antonia Franco e Apresentação COAES
Solicitante	Ivonete
Horário	08:00 às 12:00

Data	14/03/2019
Assunto	Palestra SEMED
Solicitante	SEMED
Horário	08:00 às 12:00

Data	15/03/2019
Assunto	Reunião CIFA
Solicitante	Alexandre
Horário	08:00 às 12:00

Data	20/03/2019
Assunto	Palestra LMA
Solicitante	Vere/LMA
Horário	08:00 às 18:00 e 14:00 ás 18:00

Data	14/03/2019
Assunto	Apresentação Pública da POADI
Solicitante	Gabi/Diretoria
Horário	08:00 às 12:00
Data	28, 29/03/2019
Assunto	Congresso Internacional de Fauna e Flora
Solicitante	Dra Rita Mesquita e Dr. Corim
Horário	08:00 às 12:00

ABRIL

Data	25/04/2019
Assunto	II Amostra Amazônica Aqui tem SUS
Solicitante	Conselho de Secretários Municipais de Saúde do Amazonas (Cosems-AM)
Horário	8h00 ás 12h00 e 14:00 ás 18:00

Data	26/04/2019
Assunto	2° Edição do Projeto Circuito da Ciência
Solicitante	Elaine Coelho
Horário	8h00 ás 12h00

MAIO

Data	03/05/2019
Assunto	II Amostra Amazônica Aqui tem SUS
Solicitante	Conselho de Secretários Municipais de Saúde do Amazonas (Cosems-AM)
Horário	8h00 as 12h00 e 14:00 ás 18:00

Data	14/05/2019
Assunto	I Workshop do projeto Mansonia
Solicitante	Wanderli Tadei
Horário	8h00 as 12h00 e 14:00 ás 18:00

Data	15/05/2019
Assunto	I Workshop do projeto Mansonia
Solicitante	Wanderli Tadei
Horário	8h00 as 12h00 e 14:00 ás 18:00

Data	23 e 24/05/2019
Assunto	Workshop do INCT Adapta II
Solicitante	Adalberto Val
Horário	8h00 as 12h00 e 14:00 ás 18:00

Data	28/05/2019
Assunto	Dia do pedagogo
Solicitante	DDZ-2 SEMED Vânia
Horário	8h00 as 12h00

Data	30/05/2019
Assunto	Workshop Internacional de Biodiversidade Tropical e Conversação
Solicitante	Stefania/Museu da Floresta
Horário	8h00 as 12h00 e 14:00 ás 18:00

Data	31/05/2019
Assunto	3° Edição do Projeto Circuito da Ciência
Solicitante	Elaine Coelho
Horário	8h00 as 12h00

JUNHO

Data	03 e 04/06/2019

Assunto	Workshop Internacional de Biodiversidade Tropical e Conversação
Solicitante	Stefania/Museu da Floresta
Horário	8h00 as 12h00 e 14:00 ás 18:00

Data	05, 06 e 07/06/2019
Assunto	II Conferencia Internacional sobre Processos Inovativos na Amazônia
Solicitante	Noeli Falcão/ COETI
Horário	08h00 as 12h00 e 14:00 ás 18:00

Data	14/06/2019
Assunto	3° Edição do Projeto Circuito da Ciência
Solicitante	Elaine Coelho
Horário	8h00 as 12h00

Data	19/06/2019
Assunto	Lançamento do Documentário sobre o Projeto Mamífero Aquáticos da Amazônia.
Solicitante	Ricardo Romero/AMPA
Horário	14:00 as 18:00

Data	24, 25, 26, 27 e 28/06/2019
Assunto	Atividade da Escola de Altos Estudos EAE/CAPES Pre-Ecologia
Solicitante	Camila Ribas
Horário	8h00 as 12h00

JULHO

Data	01/07/19 e 02/07/19
Assunto	Atividade da Escola de Altos Estudos EAE/CAPES Pre-Ecologia
Solicitante	Camila Ribas
Horário	14:00 ás 18:00

Data	03/07/19
Assunto	Workshop Fundo Newton
Solicitante	Sérgio Guimarães
Horário	08:00 ás 18:00

Data	16/07/19
Assunto	Palestra “Advenced...”
Solicitante	Camila Ribas
Horário	14:00 ás 18:00

Data	17/07/19
Assunto	Seminário Extraordinário
Solicitante	Camila Ribas
Horário	14:00 ás 18:00

Data	18/07/19
Assunto	PPM / ESTÁGIO
Solicitante	Alexandre
Horário	08:00 ás 18:00

Data	22/07/19 á 25/07/19
Assunto	III Curso de Entomologia da Amazônia
Solicitante	Nilda Hamada
Horário	08:00 ás 18:00

AGOSTO

Data	29/07/19 á 02/08/19
Assunto	VII Conic – Congresso de Iniciação Científica do INPA
Solicitante	Beatriz / DIDAT
Horário	08:00 ás 18:00

Data	13/08/19 e 14/08/19

Assunto	VIII Workshop de Tecnologia Social
Solicitante	Denize / COTES
Horário	08:00 ás 18:00

Data	15/08/19
Assunto	RIBIC 2019/2020 IC
Solicitante	Eleilza/DIDAT
Horário	08:00 ás 18:00

Data	30/08/2019
Assunto	5 Edição do projeto Circuito da Ciência
Solicitante	Elaine Coelho
Horário	08:00 ás 12:00

SETEMBRO

Data	09/09/2019
Assunto	Módulo de capacitação em melipolicultura para produtores rurais assistidos pela Cáritas
Solicitante	Marcel Leão
Horário	08:00 ás 12:00

Data	09/09/2019
Assunto	Palestra do SisEen e CGen
Solicitante	COETI/COEXTA
Horário	14:00 ás 18:00

Data	14/09/2019
Assunto	Recital de Música Classica
Solicitante	Sávio Ferreira
Horário	14:00 ás 19:00

Data	16/09/19 á 18/09/19
Assunto	ATTO workshop

Solicitante	Bruno Takeshy
Horário	08:00 ás 18:00

Data	23/09/19
Assunto	Curso: Boas Prática de laboratórios e campo
Solicitante	Eleilza/DIDAT
Horário	08:00 ás 18:00

Data	24/09/19
Assunto	Palestra do Suicídio entre os jovens Setembro amarelo
Solicitante	Denize e Silvia Bravo
Horário	08:00 ás 12:00

Data	25/09/19 á 26/09/19
Assunto	3 Simpósio de Biologia Aquática
Solicitante	Cristina COX/CBIO
Horário	08:00 ás 18:00

Data	27/09/2019
Assunto	6 Edição do projeto Circuito da Ciência
Solicitante	Elaine Coelho
Horário	08:00 ás 12:00

Data	27/09/2019
Assunto	Simpósio de Biologia Aquática
Solicitante	Ednaldo Nelson :
Horário	14:00 ás 18:00

OUTUBRO

Data	02/10/19
Assunto	Percepção da Acessibilidade em Manaus/Am
Solicitante	Thiago e Dorval /UEA

Horário	08:00 ás 12:00

Data	03/10/19
Assunto	1 Simpósio de meliponicultura do INPA e a 2 Edição do curso de meliponicultura
Solicitante	Gislene Silze/ EPA
Horário	08:00 ás 12:00

Data	03/10/19
Assunto	1 Simpósio de meliponicultura do INPA e a 2 Edição do curso de meliponicultura
Solicitante	Gislene Silze/EPA
Horário	14:00 ás 18:00

Data	04/10/19
Assunto	Reunião e Homenagem aos secretários das Escolas Municipais DDZ-2 SEMED
Solicitante	Vânia Guida/SEMED
Horário	08:00 ás 12:00

Data	16/10/19
Assunto	Menção Honrosa Rio Negro
Solicitante	DIR/INPA
Horário	18:00 ás 22:00

Data	18/10/19
Assunto	7 Edição Circuito da Ciência
Solicitante	Elaine Coelho
Horário	08:00 ás 12:00

Data	21/10/2019
Assunto	Mesa de Debates / SNCT
Solicitante	Denise / COEXT / COTES
Horário	14:00 ás 18:00

Data	22/10/19
Assunto	Lançamento de Obras / SNCT
Solicitante	Denise / COTES / COEXT
Horário	08:00 ás 12:00

NOVEMBRO

Data	05/11/2019
Assunto	Reunião Pró Reitores das Instituições que pediam o PPG Bionorte
Solicitante	Beatriz / COCAP
Horário	08:00 ás 18:00

Data	06/11/2019 á 08/11/2019
Assunto	4 Simpósio de Experimentação Animal do AM
Solicitante	INPA / Bioterio / EMBRAPA
Horário	08:00 ás 18:00

Data	16/11/2019 á 19/11/2019
Assunto	Pré Congresso do Encontro Inaugural “Latin American Society For Vector Ecology
Solicitante	Wenderli Tadey / EMD
Horário	08:00 ás 18:00

Data	20/11/2019
Assunto	2 Café com empreendedores do Amazonas
Solicitante	Rede Mulheres Empreendedora/ Rosângela
Horário	13:00 ás 18:00

Data	22/11/2019
Assunto	8 Edição do Circuito da Ciência
Solicitante	Elaine Coelho
Horário	08:00 ás 12:00

Data	25/11/2019
Assunto	Lançamento livro sobre Mamíferos Aquáticos da Amazônia
Solicitante	Aline/Ricardo/AMPA/LMA
Horário	08:00 ás 18:00

Data	26/11/2019
Assunto	1 Workshop do laboratório de alimentos funcionais
Solicitante	Francisca Souza/Denize
Horário	08:00 ás 18:00

Data	27/11/2019 29/11/2019
Assunto	Simpósio interno de Nanotermologia
Solicitante	Gemilson/COSAS 3288
Horário	08:00 ás 18:00

Data	02/12/2019
Assunto	2 Atualizando
Solicitante	Rogério Hanada/PPG-ATU
Horário	08:00 ás 18:00

Data	03/12/2019 04/12/2019
Assunto	2 Edição da semana Atualizando
Solicitante	Rogério Hanada/PPG-ATU
Horário	08:00 ás 18:00

Data	05/12/2019
Assunto	Cerimônia de entrega de Diploma aos alunos do programa de Pós-Graduação
Solicitante	Francisco Mendes/COCAP
Horário	08:00 ás 22:00

Data	09/12/2019

Assunto	Confraternização de fim de Ano
Solicitante	Soleni
Horário	08:00 ás 12:00

Data	09/12/2019
Assunto	Lançamento do Projeto IETÊ do INPA
Solicitante	Erika/LBA
Horário	14:00 ás 18:00

Data	21/12/2019
Assunto	Recital de Natal/ Fim de Ano
Solicitante	Sávio Ferreira
Horário	14:00 ás 18:00

Comunicado Externos: 66

Existe uma comunicação sistemática na página do *Facebook* sobre todas as ações, comunicados e eventos realizados pela COETI.
Os comunicados externos foram realizados por meio do *site* da instituição e pelos mesmos canais por parceiros de comunicação conforme segue:

(COETI)

1.Finep Startup sensibiliza empreendedores de tecnologias inovadoras em Manaus. http://portal.inpa.gov.br/index.php/ultimas-noticias/3390-programa-f inep-startup-sensibiliza-empreendedores-de-tecnologias-inovadoras-em- Manaus.

Publicado: Quinta, 24 de janeiro de 2019

2. Incubadora recebe técnicos de Associação Nacional de Empreendimentos Inovadores. http://portal.inpa.gov.br/index.php/component/content/article?id=3409

Publicado: Terça,12 de fevereiro de 2019

3. **INPA recebe concessão de mais uma patente MU- 9102934 – grampo de Sutura.** http://inpacoeti.me/component/content/article/8-noticias/14-inpa-recebe-a-concessao-de-mais-uma-patente?Itemid=101

Publicado: Sexta,22 de fevereiro de 2019

4.Apresentação Noélia PPG.
http://inpacoeti.me/component/content/article/8-noticias/15-coordenadora-da-coeti-ira-apresentar-palestra-para-alunos-do-programa-de-pos-graduacao?Itemid=101&fbclid=IwAR0WCcZJnppggC19bUxPnxOvzViRlrDRLX130r28hPmTAZh5Rr02V8Q22_Q

Publicado: Quinta,07 de março de 2019

5. **Coordenações do INPA apresentam à novas gestões ações e resultados obtidos**.
http://inpacoeti.me/component/content/article/8-noticias/14-inpa-recebe-a-concessao-de-mais-uma-patente?Itemid=101&fbclid=IwAR0gboZoGF81vi0TKHQMxUOs5_2zoD2BJyiGcPUlMOeELstFZs6qg_U0jcI

Publicado: Sexta, 22 de fevereiro de 2019

6.**Pró-incubadoras – Workshop de Apresentação de Resultados.**
http://inpacoeti.me/component/content/article/8-noticias/16-pro-incubadoras-workshop-de-apresentacao-de-resultados?Itemid=101

Publicado:Terça,19 de março de 2019

7**. Entrevista Mix.FM – Noélia.**
https://www.facebook.com/arranjoamoci/?hc_ref=ARQbsANUBITTILtCPW-Vij2ViM7_VQkoz5m0WJ3iUtWZjUitcVdy3rzui8IshIJWwNg&fref=nf&__tn__=kCH-R

Publicado: 22/05/2019

8. Café com Negócios – SEBRAE.
http://inpacoeti.me/component/content/article/8-noticias/17-cafe-com-negocios-sebrae?Itemid=101

Publicado:Sábado,01 de junho de 2019

9. Inscrições no site do INPI, dos cursos DL101BR.

Publicado: Segunda:07 de janeiro de 2019

(AMOCI)

10.Inscrições do FINEP Startup

Publicado: Sexta,11 de janeiro de 2019.

11.AMOCI Atenção Startup o evento será dia 23/01, as 9h na Biblioteca do INPA. https://www.sympla.com.br/apresentacao-do-programa-finep-st…

Publicado: Quinta,17 de janeiro de 2019.

12.Oportunidade para pesquisadores, especialistas e técnicos. Instituto Mamirauá, Chamada pública 01/2019.

Publicado: Quarta:30 de janeiro de 2019.

13.ATENÇÃO! Oportunidade para o Programa de Capacitação Institucional (PCI) do Instituto Nacional de Pesquisas da Amazônia (INPA/MCTIC), em parceria com o Conselho Nacional de Desenvolvimento Científico e Tecnológico (CNPq).

Publicado:Quarta,30 de janeiro de 2019.

14.Em 2019, o Café com Inovação será dividido em 4 edições, 3 com temas já definidos, que acontecerão no decorrer do ano, e a quarta edição terá o tema escolhido pelos participantes.

Publicado: Sábado,06 de fevereiro de 2019.

15.Alerta de evento!!! O V ENPI acontecerá em Florianópolis, nos dias 16 a 18 de maio.

Publicado:Segunda,11 de fevereiro de 2019.

16.INSCRIÇÕES ENCERRADAS! É sucesso que fala?! As inscrições da Edição Lilás, do Café com Inovação, encerraram na sexta, dia 08 de fevereiro.

Publicado: Terça,19 de fevereiro de 2019

17.Compartilhamento: Bate-papo: Como contribuir para o desenvolvimento de Manaus - *Impact Hub* Manaus.

Publicado: Quinta,20 de fevereiro de 2019.

18. Capacitação em gestão financeira para empreendedores - ULBRATECH.

Publicado:Segunda,25 de fevereiro de 2019.

19.Seminário de Lançamento dos cursos avançados do INPI.

Publicado: Quinta,28 de fevereiro de 2019.

20. Desenvolvido pelos pesquisadores Carlos Cleomir de Souza Pinheiro e Thays Obando Brito, o grampo de sutura biodegradável, depositado como modelo de utilidade (MU) sob o número de depósito MU 9102934-1 teve a carta patente concedida, no dia 12 de fevereiro de 2019.

Publicado:Sexta,01 de março de 2019.

21.Anprotec abre inscrições de Chamada de trabalho na próxima segunda feira. A apresentação será no *Innovation Summit* Brasil .

Publicado: Quinta,14 de março de 2019.

22.A primeira edição do Café com Inovação já é agora dia 28 de março! Pedimos a todos os participantes da edição sobre Gestão de Ativos, que tragam sua inscrição digital ou impressa para o *check-in*.

Publicado: Quarta,20 de março de 2019.

23. A Rede Amazônia de Inovação e Empreendedorismo - RAMI promoverá amanhã, dia 23 de março, o evento "Na Roda com a Rami", LEIA A MATÉRIA COMPLETA: http://bit.ly/rodarami

Publicado: Sexta,22 de março de 2019.

24.Dia 28 de março está chegando e, com ele a edição Lilás, do Café com Inovação!

Publicado: Sexta,22 de março de 2019.

25. Ei, tá chegando a hora da Edição Lilás - Gestão de Ativos - do Café com Inovação!

Publicado: Segunda, 25 de março de 2019.

26. A primeira edição do Café com Inovação de 2019, sobre Gestão de Ativos de Propriedade Industrial, está chegando!

Publicado: Terça, 26 de março de 2019.

27.Ansiosos para a Edição Lilás, do Café com Inovação?! Nós também! Ainda tem dúvidas sobre como chegar ao Campus I do INPA?

Publicado:27 de março de 2019.

28.CAFÉ COM INOVAÇÃO - EDIÇÃO LILÁS Professora Ana Torkomian detalhando o processo de gestão da propriedade industrial, no âmbito das patentes, por meio de um fluxograma utilizado na UFSCar.

Publicado: Quinta, 28 de março de 2019

29. Já temos os temas das nossas próximas edições do Café com Inovação, e um presente para vocês: A última edição - A EDIÇÃO VERDE - terá o tema escolhido pelos participantes das edições anteriores!

Publicado: Segunda,01 de abril de 2019.

30. Quer saber sobre os temas que foram tratados, pela professora Doutora Ana Torkomian, na Edição Lilás, do Café com Inovação - Gestão de Ativos de Propriedade Industrial?

Publicado: Quarta,03 de abril de 2019.

31.Abertas inscrições para a segunda edição de 2019 do CURSO GERAL DE PROPRIEDADE INTELECTUAL À DISTÂNCIA - DL 101P BR, oferecido pelo INPI em parceria com a OMPI.

Publicado: Segunda,08 de abril de 2019.

32. **Vídeo de capa "Café com Inovação" Edição Laranja.**

Publicado: Terça,16 de abril de 2019.

33. O segundo encontro do Café com Inovação – EDIÇÃO LARANJA – será no dia 07 de junho e, tratará sobre Transferência de Tecnologia: Valoração e precificação de tecnologias.

Publicado: Quarta,24 de abril de 2019.

34.INSCRIÇÕES ABERTAS para a 2ª Conferência Internacional do Arranjo.

Publicado: Sexta,03 de maio de 2019.

35. JÁ SE INSCREVEU na 2ª Conferência Internacional do Arranjo AMOCI?! Confira a programação, os palestrantes e outras informações em arranjoamoci.org/2-conferenciainternacional .

Publicado: Terça ,07 de maio de 2019.

36. Recebemos alguns e-mails de pessoas que não haviam conseguido se inscrever nos outros dias do evento, devido a inscrição já ter sido realizada para o Café com Inovação.

Publicado: Quarta,15 de maio de 2019.

37.Vídeo da Conferência Internacional.

Publicado: Quinta,16 de maio de 2019.

38.Vídeo da Entrevista na Rádio Mix, entrevista com a Sra. Noélia Falcão

Publicado:21, de maio de 2019.

39.Terça foi dia de entrevista na Rádio MIX para falar da 2ª Conferência Internacional do Arranjo AMOCI

Publicado: Quinta,23 de maio de 2019.

40.Vai participar da 2ª Conferência Internacional do Arranjo AMOCI, e ainda não sabe onde almoçar?! O nosso parceiro, o Bubuia, dará 15% DE DESCONTO, aos nossos conferencistas!

Publicado: Sexta,24 de maio de 2019.

41.Ao final do segundo dia da Conferência Internacional, no dia 07 de junho, os conferencistas terão um espaço de happy hour para realizar networking, desfrutando de um delicioso coquetel, ao som do nosso querido Zezinho Correa.

Publicado: Segunda,27 de maio de 2019.

42.Além de novos conhecimentos, os conferencistas poderão realizar networking, durante os intervalos da conferência, desfrutando de um delicioso *coffee break*!

Publicado: Terça,28 de maio de 2019.

43.A nossa solenidade de abertura contará com uma apresentação especial da Camerata de Ukulele de Manacapuru, criada a partir de um projeto do Instituto Nacional de Pesquisas da Amazônia - INPA/MCTI

Publicado: Terça,28 de maio de 2019.

44.CONTAGEM REGRESSIVA para a 2ª Conferência Internacional do Arranjo AMOCI!

Publicado: Quarta,29 de maio de 2019.

45. CONTAGEM REGRESSIVA para a 2ª Conferência Internacional do Arranjo AMOCI! Confira a programação, os palestrantes e outras informações no hotsite do evento e inscreva-se.

Publicado: Quinta,30 de maio de 2019.

46.Aconteceu ontem o 50º *Meet Up do* Jaraqui *Valley*, no Sebrae Lab, e a nossa coordenadora Noélia Falcão esteve presente em um bate papo sobre os ambientes de inovação e empreendedorismo da região!

Publicado:Sexta,31/05/2019

47.CONTAGEM REGRESSIVA para a 2ª Conferência Internacional do Arranjo AMOCI! Confira a programação, os palestrantes e outras informações no hotsite do evento e inscreva-se.

Publicado: Segunda,03 de junho de 2019.

48. É ansiedade que fala?! As inscrições estão encerradas, mas você ainda pode participar do dia de seu interesse, inscrevendo-se durante as credenciais que acontecerão a partir das 08h, nos dois dias de evento.

Publicado: Terça,04 de junho de 2019.

49. A arma do conferencista é um bom caderno e caneta para anotar todas as novidades sobre Propriedade Intelectual, Transferência de Tecnologia e Empreendedorismo com foco na Inovação! Pode deixar que nós já temos tudo isso para você!

Publicado: Quarta,05 de junho de 2019.

50.É brinde que você quer? Então participa do nosso sorteio que acontecerá no dia 7 de junho, logo após a palestra do PROFNIT! Confira as regras* do sorteio e participe!

Publicado: Quarta,05 de junho de 2019.

51.É AMANHÃ, a 2ª Conferência Internacional do Arranjo AMOCI. Se você estiver de carro, os estacionamentos externos disponíveis estão localizados na frente do Bosque da Ciência e lateral da Avenida Bem Te Vi e, dentro do Campus I do INPA, nos locais sinalizados com faixas amarelas.

Publicado: 05, de junho de 2019.

52. COMEÇOU! Só vem! 2a Conferência Internacional sobre Processos Inovativos na Amazônia.

Publicado:06, de junho de 2019.

53.Em 2019, o evento tratou de temas recorrentes dentro dos ecossistemas de inovação no Brasil e no Mundo.

Publicado: Quinta ,06 de junho de 2019.

54.VOLTAMOS com o Painel sobre Transferência de Tecnologia. Publicado: Quinta,06 de junho de 2019.

55.A Edição Laranja do Café com Inovação começou. Vem ver!

Publicado: Sexta,07 de junho de 2019.

56. Preparando a Ilha da Tanimbuca para o nosso coquetel, com a participação de Zezinho Corrêa.

Publicado: Sexta,07 de junho de 2019.

57.Tudo que é bom dura pouco! A gente se vê ano que vem. Agradecemos a todos os parceiros, pesquisadores e conferencistas que tornaram esse evento incrível!

Publicado:Sexta,07 de junho de 2019.

58.Conheçam a Un1TY, a startup (spin-off da HDOM) que desenvolveu a melhor experiência em rastreamento de cadeia de suprimentos de produtos agrícolas e florestais. Publicado: Segunda,10 de junho de 2019.

59. Confiram parte do elenco de palestrantes que estiveram presentes na 2ª Conferência Internacional sobre Processos Inovativos na Amazônia.

Publicado: Segunda,10 de junho de 2019.

60.Teve brinde também durante a 2ª Conferência Internacional do Arranjo AMOCI, confira alguns dos ganhadores!

Publicado: Quarta,12 de junho de 2019.

61. As inscrições para o XIII FORTEC estão abertas e já estamos no 3º lote, com desconto de 20% para os associados!

Publicado: Quinta,13 de junho de 2019.

62.Confira os temas mais votados* durante a segunda edição do Café com Inovação - Edição Laranja.

Publicado: Sexta,14 de junho de 2019.

63. As apresentações da 2ª Conferência Internacional e do Café com Inovação - Edição Laranja, já estão disponíveis no site do Arranjo AMOCI.

Publicado:Terça,18 de junho de 2019.

64. Vídeo: Um dos principais indicadores do grau de inovação tecnológica de um país é o total de patentes que ele possui! Isso mostra a importância da propriedade intelectual para a geração de valor e de vantagens competitivas para os negócios em uma economia moderna e ágil.

Publicado:Quarta,19 de junho de 2019

65.Vídeo: Confira alguns dos indicadores da 2ª Conferência Internacional do Arranjo AMOCI.

Publicado:26, de junho de 2019.

66. Atenção para os cursos de 2º semestre, no CIDE.

Publicado:28, de junho de 2019.

COMUNICADOS INTERNOS: 20

1.Documentos:09 memorandos expedidos.
Publicados: 12/02/2019 a 26/06/2019

2.Reunião: Prospecção de *Startup*
Publicado: Quinta ,10 de janeiro de 2019.

3.Reunião : Tratativas Evento *Start Up* Finep
Publicado:Segunda,14 de janeiro de 2019.

4.Reunião: Tratativas TT Oca
Publicado: Sexta ,25 de janeiro de 2019.

5.Reunião: Reunião COATL
Publicado:Quinta,31 de janeiro de 2019.

6.Reunião: Auditoria ANPROTEC, projeto PRO-INCUBADORA
Publicado: Segunda,11 de fevereiro de 2019.

7.Reunião: Tratativas sobre TT- PI 0721723-4
Publicado:Segunda,11 de fevereiro de 2019.

8.Reunião: Projetos Edital Bioeconomia – com IDESAM
Publicado:Terça,12 de fevereiro de 2019
.
9.Reunião: Empresário Israelense – Diretoria INPA
Publicado: Terça ,12 de fevereiro de 2019.

10.Reunião:Prospecção de projetos – Transire .
Publicado: Quarta,20 de fevereiro de 2019.

11.Reunião:Reunião Manah
Publicado:Sexta,08 de março de 2019
.
12.Reunião:Tratativas deposito “jucá” .
Publicado:Segunda,18 de março de 2019.

13.Reunião:Tratativas sobre produtos TT
Publicado: Segunda,25 de março de 2019

14.Reunião:Reunião Broto
Publicado: Segunda,01 de abril de 2019.

15.Reunião:Solicitação de Apoio à HDOM.
Publicado: Quarta,10 de abril de 2019

16.Reunião:Tratativas da TT- Gelatina de Peixe – Amazon Reason
Publicado: Terça,23 de abril de 2019.

17.Reunião 1° reunião do Grupo de Trabalho – PO n° 062/2019.
Publicado:Quinta,02 de maio de 2019.

18.Reunião 2° reunião do grupo de trabalho – política de Inovação.
Publicado: Terça,14 de maio de 2019
.
19.Reunião 3° reunião do grupo de trabalho – política de Inovação.
Publicado: Quarta,29 de maio de 2019.

20.Reunião 4º reunião do grupo de trabalho – política de inovação.
Publicado:Terça,18 de junho de 2019

Visitas: (17)

1. Roberto Fernandes Pesquisador Prospecção tecnológica para potenciais empresas interessadas na tecnologia – PI0605397-1
Data: 07/01/2019

2. Alexandre Santiago Empresário Interesse na ferramenta Palm haste.
Data: 22/01/2019

3. Camila Martins Professora Orientação quanto ao procedimento de proteção por patentes.
Data: 01/02/2019

4 **Candidatos bolsa Chamada PCI Orientação sobre supervisão e projeto.**
Data:01/02/2019 a 08/02/2019.

5 Via telefone/e-mail UFMS Orientação quanto ao termo de adesão para incubadoras.
Data:12/02/2019

6 Davi Nogueira PPGBIOTEC/UFAM Orientação Referente a deposito de patente.
Data:14/03/2019

7 Saadya Jezine AJF Comércio Verificar a procedência/ qualidade do produto Manahh.
Data:19/03/2019

8 Ricardo Rodrigues AmazonReason Informação sobre o processo de transferência de tecnologia.
Data:22/03/2019

9 Daniel Guedes Instituto Daniel Guedes Informações sobre tecnologias desenvolvidas no INPA.
Data:25/03/2019

10 Francisco Higuchi HDOM engenharia Apresentação de novo Projeto HDOM.
Data:10/04/2019

11 Yasmin Bevilaqua UFAM Informações PIBIC.
Data:20/05/2019

12. Larissa Ramos Chevreuil INPA-COTEI Orientação quanto ao procedimento de proteção por patentes.
Data:29/05/2019

13. Bergsan Montenegro Sampaio PROFNIT-UEA Informações sobre o funcionamento do NIT, Incubadora e Empresas incubadas.
Data:05/07/2019

14. Ariadna Yasmin Bevilaqua de Oliveira UFAM Aporte de Fomento por empresa, enviado por e-mail·.
Data: 08/07/2019

15. Wolnei Cesar Agronorte Interesse em participar no processo seletivo da incubadora do Inpa.
Data:16/07/2019

16. Iomar da Silva Azevedo JG Pescados Participação no processo seletivo da incubadora de empresas do INPA.
Data:16/07/2019

17.Elisson de Souza Leite UFAM Informações sobre patente e incubação de empresas.

Data:19/07/2019

Apresentações de Eventos: 1 (um)

Evento: 2ª Conferência Internacional de Processos Inovativos da Amazônia.
Local: Auditório Bosque da Ciência
Data: 06 e 07/06/2019
Carga Horária: 24 horas

PRODUTOS DE DIVULGAÇÃO VISUAL: 50

AMOCI (37) – (4) “Café com inovação”; Edição Lilás e (1) “Café com Inovação” Edição Laranja. (23) *Layout* para apresentação da estrutura organizacional do Arranjo, 2ª Conferência Internacional de Processos Inovativos da Amazônia 2019; (6) *web site* do Arranjo AMOCI; (2) Banners das 2ª Conferência Internacional de Processos Inovativos da Amazônia; (1) crachá da 2ª Conferência Internacional de Processos Inovativos da Amazônia.

PALESTRANTE
Ana Torkomian
Professora titular no Departamento de Engenharia de Produção da Universidade Federal de São Carlos.
Diretora Técnica do FORTEC.

Ana Torkomian

Graduada em Engenharia de Produção pela Universidade Federal de São Carlos e mestrado e doutorado em Administração, área de Gestão de Ciência e Tecnologia, pela Universidade de São Paulo.

É professora no Departamento de Engenharia de Produção da UFSCar, atuando na área de Gestão de Tecnologia, principalmente nos temas: cooperação universidade-empresa, empreendedorismo, pólos e parques tecnológicos, inovação tecnológica e propriedade intelectual.

Coordenou o Núcleo de Extensão UFSCar-Empresa, vinculado à Pró-reitoria de Extensão e diretora da Fundação de Apoio Institucional ao Desenvolvimento Científico e Tecnológico FAI.UFSCar.

Em maio de 2008 assumiu a diretoria executiva da Agência de Inovação da UFSCar. Atuou como Secretária Adjunta da Secretaria de Desenvolvimento Tecnológico e Inovação SETEC/MCT.

Em 2012 reassumiu suas atividades no Departamento de Engenharia de Produção e a Diretoria Executiva da Agência de Inovação da UFSCar.

Em 2014 foi eleita coordenadora da região sudeste FORTEC com mandato concluído em 2016, quando foi eleita para a diretoria do Fortec (2017-2019).

Não seguro | www.arranjoamoci.org/2-conferenciainternacional
AMOCI
SOBRE
SERVIÇOS
INDICADORES
BLOG
MULTIMÍDIA
CONTATO
INPA
CAFÉ COM INOVAÇÃO
Edição Laranja
Transferência de Tecnologia
Valoração e precificação de Tecnologias
CAFÉ COM INOVAÇÃO
A Edição Laranja do Café com Inovação, a segunda de 2019, irá abordar sobre Transferência de Tecnologia: Valoração e precificação de tecnologias com Daniel Eldi, da PRIS - Inovação que simplifica. Esta edição será um workshop do curso homônimo realizado pela PRIS, com carga horária de 4 horas.
A valoração de ativos de PI tem recebido atenção especial de instituições que desenvolvem e/ou fomentam pesquisas, além de investidores de risco e empresas. Isso porque ela pode ser utilizada para apoiar negociações de ativos de PI, decisões de investimento em projeto de P&D e a gestão estratégica de portfólio de marcas e patentes.
Apesar de ser um tema recorrente em diálogos acadêmicos e gerenciais, a valoração de tecnologias ainda é um tema complexo e com muito espaço para discussão, sendo muitas vezes um gargalo em processos como licenciamento de tecnologias.
Saiba mais sobre o curso

2ª CONFERÊNCIA INTERNACIONAL sobre PROCESSOS INOVATIVOS na AMAZÔNIA
Interfaces entre ICT · Empresários · Investidores
Solenidade de Abertura
6 junho
Camerata de Ukulelê de Manacapuru

2ª CONFERÊNCIA INTERNACIONAL sobre PROCESSOS INOVATIVOS na AMAZÔNIA
Interfaces entre ICT · Empresários · Investidores
Bubuia
Conferencista ganha 15% de desconto!
#GARANTASEUVOUCHER!

CONFERÊNCIA INTERNACIONAL sobre
PROCESSOS INOVATIVOS
2ª na AMAZÔNIA
Interfaces entre ICT · Empresários · Investidores
FAS
6 e 7 junho
Coffee Break nos intervalos

CONFERÊNCIA INTERNACIONAL sobre
PROCESSOS INOVATIVOS
2ª na AMAZÔNIA
Interfaces entre ICT · Empresários · Investidores
Bubuia
Conferencista ganha
15% de desconto!
#GARANTASEUVOUCHER!

CONFERÊNCIA INTERNACIONAL sobre
PROCESSOS INOVATIVOS
2ª na AMAZÔNIA
Interfaces entre ICT · Empresários · Investidores
sidia
ILMD
7 junho
Happy hour ao som
de Zezinho Correa

CONFERÊNCIA INTERNACIONAL sobre
PROCESSOS INOVATIVOS
2ª na AMAZÔNIA
Interfaces entre ICT · Empresários · Investidores
Patrocínio
Realização
Apoio

CONFERÊNCIA INTERNACIONAL sobre
PROCESSOS INOVATIVOS
2ª na AMAZÔNIA
Interfaces entre ICT · Empresários · Investidores
LORENZO JORGE EDUARDO CUADROS JUSTO JUNIOR
Subsecretário de Unidades Vinculadas - MCTIC
SAIBA MAIS E INSCREVA-SE EM
arranjoamoci.org/2-conferenciainternacional
Palestra Magna
6 junho
Um ano de Decreto
Regulamentador: O que mudou?

CONFERÊNCIA INTERNACIONAL sobre
PROCESSOS INOVATIVOS
2ª na AMAZÔNIA
Interfaces entre ICT · Empresários · Investidores
Dr. MARCELO PORTES
Arranjo NIT Rio
MSc. NOÉLIA FALCÃO
Arranjo NIT da Amazônia Ocidental
SAIBA MAIS E INSCREVA-SE EM
arranjoamoci.org/2-conferenciainternacional
Apresentação
6 junho
Arranjos de NIT do MCTIC
Arranjo AMOCI

SAIBA MAIS E INSCREVA-SE EM:
arranjoamoci.org/2-conferenciainternacional
2ª CONFERÊNCIA INTERNACIONAL sobre PROCESSOS INOVATIVOS na AMAZÔNIA
Interfaces entre ICT · Empresários · Investidores
Dr. ALEXANDRE VASCONCELLOS
Instituto Nacional da Propriedade Industrial - INPI
Dr. CAMILO ANSARAH
Universidade do Sul da Califórnia
USC - California, EUA
Dra. ANTONIA FRANCO
Instituto Nacional de Pesquisas da Amazônia - INPA
Dr. LUIZ RENATO DE FRANÇA
Universidade Federal de Minas Gerais - UFMG
MSc. SHIRLEY COUTINHO
Pontifícia Universidade Católica do Rio de Janeiro - PUC-Rio
MEDIADORA
Mesa Redonda
6 junho
Propriedade Intelectual em Biotecnologia:
estratégias para inserção de produtos no mercado

SAIBA MAIS E INSCREVA-SE EM:
arranjoamoci.org/2-conferenciainternacional
2ª CONFERÊNCIA INTERNACIONAL sobre PROCESSOS INOVATIVOS na AMAZÔNIA
Interfaces entre ICT · Empresários · Investidores
MSc. SHIRLEY COUTINHO
Pontifícia Universidade Católica do Rio de Janeiro - PUC-Rio
Dr. CAMILO ANSARAH
Universidade do Sul da Califórnia
USC - California, EUA
MSc. NOÉLIA FALCÃO
Instituto Nacional de Pesquisas da Amazônia - INPA
Dr. JULIANO ROSSI
Procuradoria Federal - UFSC
RÔMULO MONTE
Advocacia Geral da União - AGU
DR. ARAKEN ALVES
Instituto Nacional da Propriedade Industrial - INPI
MEDIADOR
Painel
6 junho
Transferência de Tecnologia:
Experiência Universidade X Empresa | Experiência ICT X Empresa
Papel da Procuradoria e Advocacia Geral da União no processo

2ª CONFERÊNCIA INTERNACIONAL sobre PROCESSOS INOVATIVOS na AMAZÔNIA
Interfaces entre ICT · Empresários · Investidores
JOSIVALDO MODESTO
Instituto de Desenvolvimento Sustentável Mamirauá - IDSM
SAIBA MAIS E INSCREVA-SE EM:
arranjoamoci.org/2-conferenciainternacional
Apresentação
7 junho
O valor da origem do pirarucu manejado de Mamirauá: o gigante da Amazônia

2ª CONFERÊNCIA INTERNACIONAL sobre PROCESSOS INOVATIVOS na AMAZÔNIA
Interfaces entre ICT · Empresários · Investidores
WILDNEY MOURÃO
Fundação Amazônia Sustentável - FAS
SAIBA MAIS E INSCREVA-SE EM:
arranjoamoci.org/2-conferenciainternacional
Apresentação
7 junho
Ribeirinha - Farinha de Mandioca
Indicação Geográfica

2ª CONFERÊNCIA INTERNACIONAL sobre
PROCESSOS INOVATIVOS
na AMAZÔNIA
Interfaces entre ICT·Empresários·Investidores
6 e 7 junho
AMOCI
Chegue cedo e
GARANTA SEU KIT!

2ª CONFERÊNCIA INTERNACIONAL sobre
PROCESSOS INOVATIVOS
na AMAZÔNIA
Dr. ANDRÉ MORAES SANTOS
Apresentação
6 junho

2ª CONFERÊNCIA INTERNACIONAL sobre
PROCESSOS INOVATIVOS
na AMAZÔNIA
Interfaces entre ICT·Empresários·Investidores
MSc. DANIEL ELÓI
PRIS - Inovação que simplifica
SAIBA MAIS E INSCREVA-SE EM:
arranjoamoci.org/2-conferenciainternacional
CAFÉ COM INOVAÇÃO
Transferência de Tecnologia
Valoração e precificação de Tecnologias
7 junho

2ª CONFERÊNCIA INTERNACIONAL sobre
PROCESSOS INOVATIVOS
na AMAZÔNIA
AMOCI
1. CURTIR
o perfil do Arranjo AMOCI no Facebook:
facebook.com/arranjoamoci
Sorteio de Brindes

SAIBA MAIS E INSCREVA-SE EM:
arranjoamoci.org/2-conferenciainternacional
2ª CONFERÊNCIA INTERNACIONAL sobre
PROCESSOS INOVATIVOS
na AMAZÔNIA
Interfaces entre ICT·Empresários·Investidores
CARLOS GABRIEL HOURY
IDESAM - Fomento para Bioeconomia
JORGE CARLOS NEVES
Warabu - Chocolate Orgânico
MATEUS BONADIMAN
Undty - Rastreamento por meio de blockchain
Larisse Drummond
SEMTEPS
Ações de Empreendedorismo
EDSON COSTA
Ganho na Tela - App de recompensa
DIOGO CASTRO
Pitch
7 junho
Cases de Sucesso

2ª CONFERÊNCIA INTERNACIONAL sobre
PROCESSOS INOVATIVOS
na AMAZÔNIA
2. PUBLICAR
no Facebook, uma foto sua, no backdrop da
2ª Conferência Internacional
Sorteio de Brindes

2ª CONFERÊNCIA INTERNACIONAL sobre PROCESSOS INOVATIVOS na AMAZÔNIA
Interfaces entre ICT · Empresários · Investidores
3. MARCAR
a foto, com as hashtags:
@ArranjoAmoci #Inovacao
#2ConferenciaInternacional
#PI #TT #Empreendedorismo
Sorteio de Brindes

2ª CONFERÊNCIA INTERNACIONAL sobre PROCESSOS INOVATIVOS na AMAZÔNIA
Interfaces entre ICT · Empresários · Investidores
PRONTO!
você já está participando!
Sorteio de Brindes

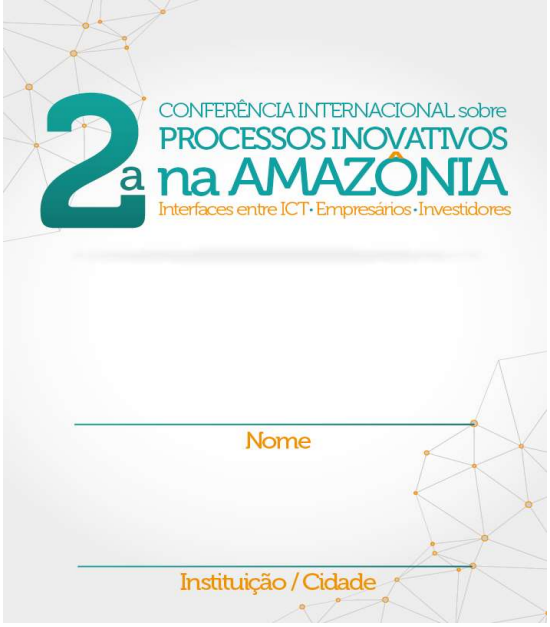
2ª CONFERÊNCIA INTERNACIONAL sobre PROCESSOS INOVATIVOS na AMAZÔNIA
Interfaces entre ICT · Empresários · Investidores
Nome
Instituição / Cidade

2ª CONFERÊNCIA INTERNACIONAL sobre PROCESSOS INOVATIVOS na AMAZÔNIA
Interfaces entre ICT · Empresários · Investidores
Patrocínio Realização
Apoio
6 e 7 junho
Auditório do Bosque da Ciência

2ª CONFERÊNCIA INTERNACIONAL sobre PROCESSOS INOVATIVOS na AMAZÔNIA
DÚVIDAS ou SUPORTE?
Patrocínio Realização
Apoio

2ª CONFERÊNCIA INTERNACIONAL sobre PROCESSOS INOVATIVOS na AMAZÔNIA
Interfaces entre ICT · Empresários · Investidores
ÚLTIMAS VAGAS!
Patrocínio Realização
Apoio

BRASIL
Simplifique!
Participe
Acesso à informação
Legislação
Canais
AMOCI
SOBRE
SERVIÇOS
INDICADORES
BLOG
MULTIMÍDIA
CONTATO
INPA
2ª CONFERÊNCIA INTERNACIONAL sobre PROCESSOS INOVATIVOS na AMAZÔNIA
Interfaces entre ICT · Empresários · Investidores
6 e 7 junho
Auditório do Bosque da Ciência
SOBRE O EVENTO
A 2ª Conferência Internacional sobre Processos Inovativos na Amazônia: Interfaces entre ICT, empresários e investidores, acontecerá nos dias 06 e 07 de junho de 2019, no Auditório da Ciência, do Instituto Nacional de Pesquisas da Amazônia - INPA, localizado no bairro de Petrópolis, em Manaus.
Overview

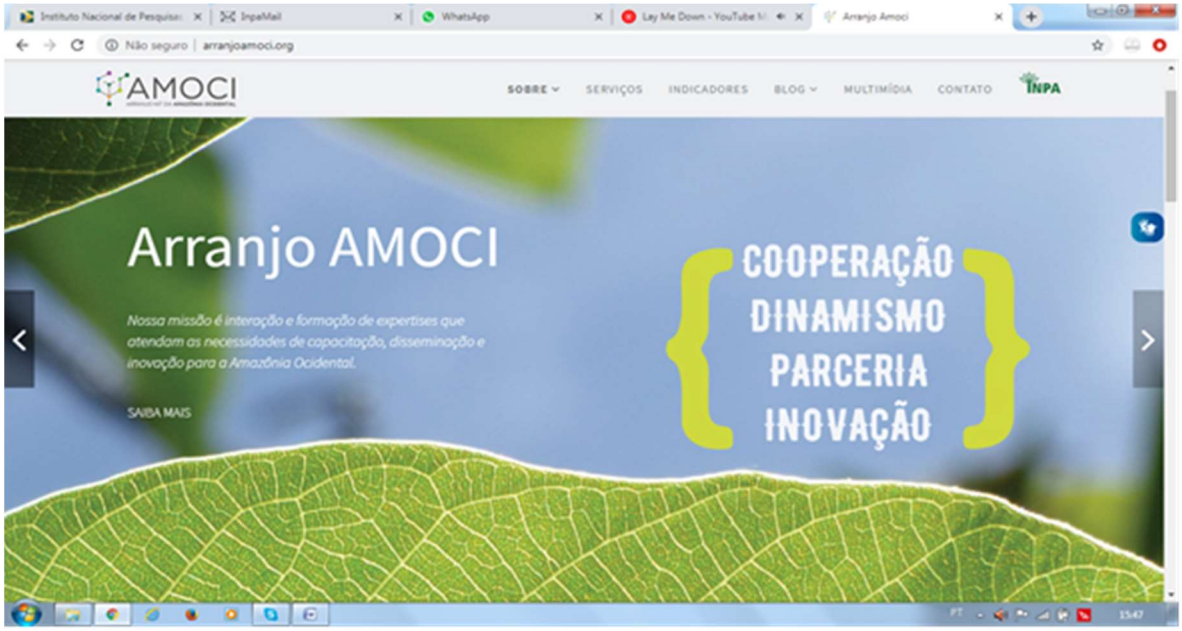
Não seguro | arranjoamoci.org
AMOCI
SOBRE
SERVIÇOS
INDICADORES
BLOG
MULTIMÍDIA
CONTATO
INPA
Arranjo AMOCI
Nossa missão é interação e formação de expertises que atendam as necessidades de capacitação, disseminação e inovação para a Amazônia Ocidental.
SAIBA MAIS
COOPERAÇÃO
DINAMISMO
PARCERIA
INOVAÇÃO

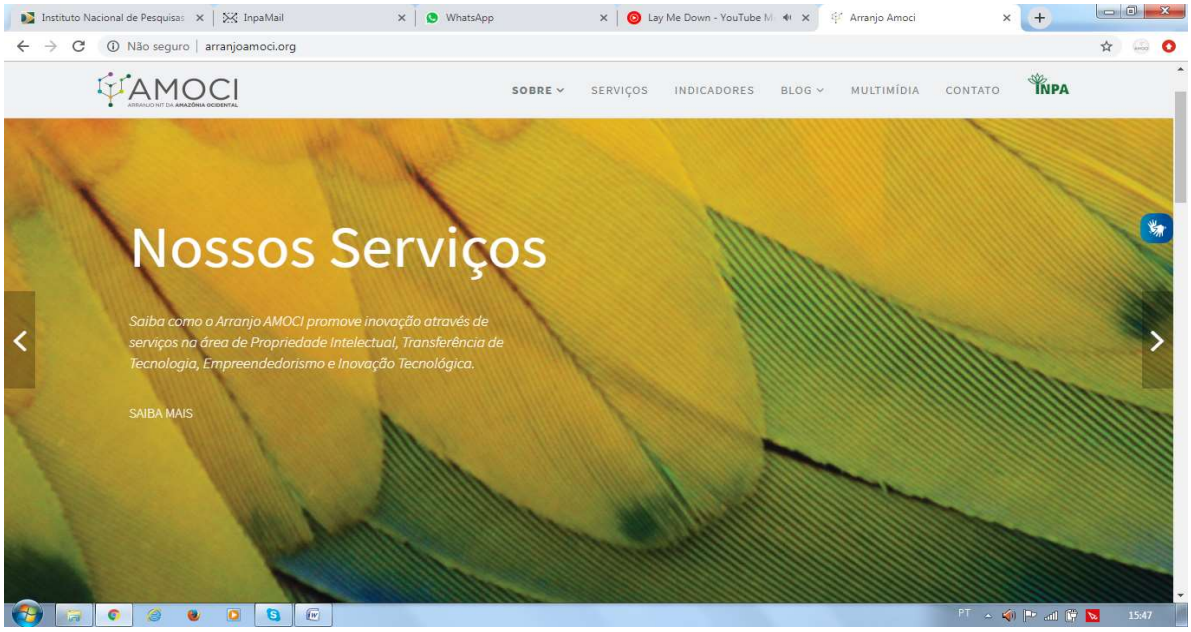
Instituto Nacional de Pesquisas
InpaMail
WhatsApp
Lay Me Down - YouTube
Arranjo Amoci
Não seguro | arranjoamoci.org
AMOCI
SOBRE
SERVIÇOS
INDICADORES
BLOG
MULTIMÍDIA
CONTATO
INPA
Nossos Serviços
Saiba como o Arranjo AMOCI promove inovação através de serviços na área de Propriedade Intelectual, Transferência de Tecnologia, Empreendedorismo e Inovação Tecnológica.
SAIBA MAIS
15:47

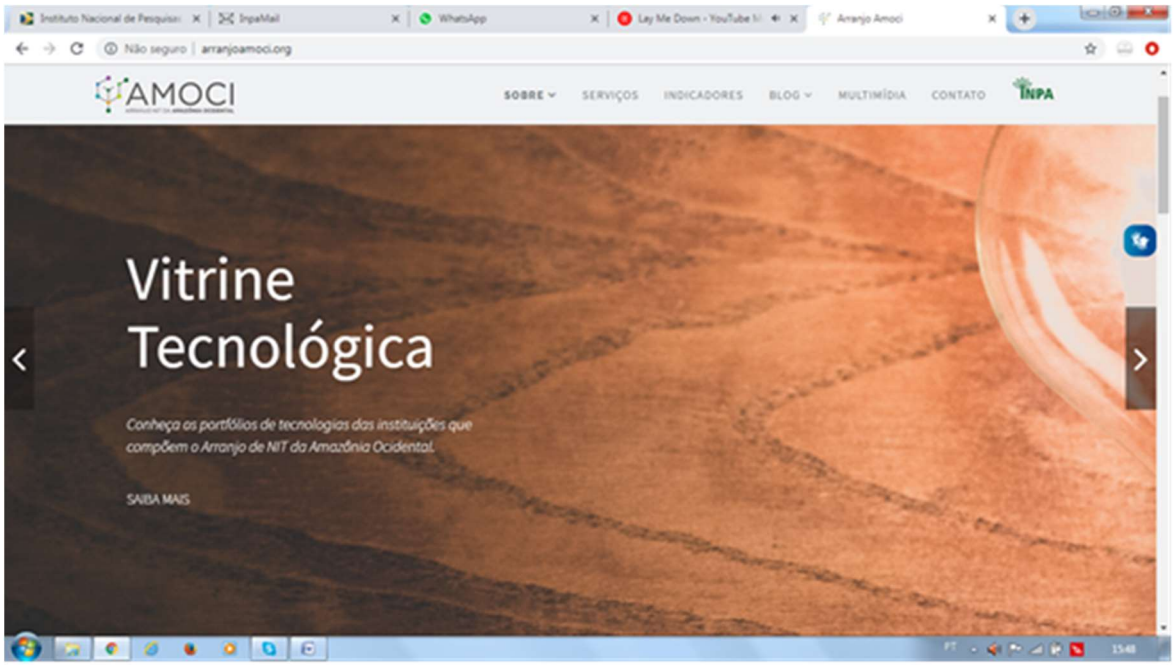
Instituto Nacional de Pesquisas
InpaMail
WhatsApp
Lay Me Down - YouTube
Arranjo Amoci
Não seguro | arranjoamoci.org
AMOCI
SOBRE
SERVIÇOS
INDICADORES
BLOG
MULTIMÍDIA
CONTATO
INPA
Vitrine Tecnológica
Conheça os portfólios de tecnologias das instituições que compõem o Arranjo de NIT da Amazônia Ocidental.
SAIBA MAIS
15:48

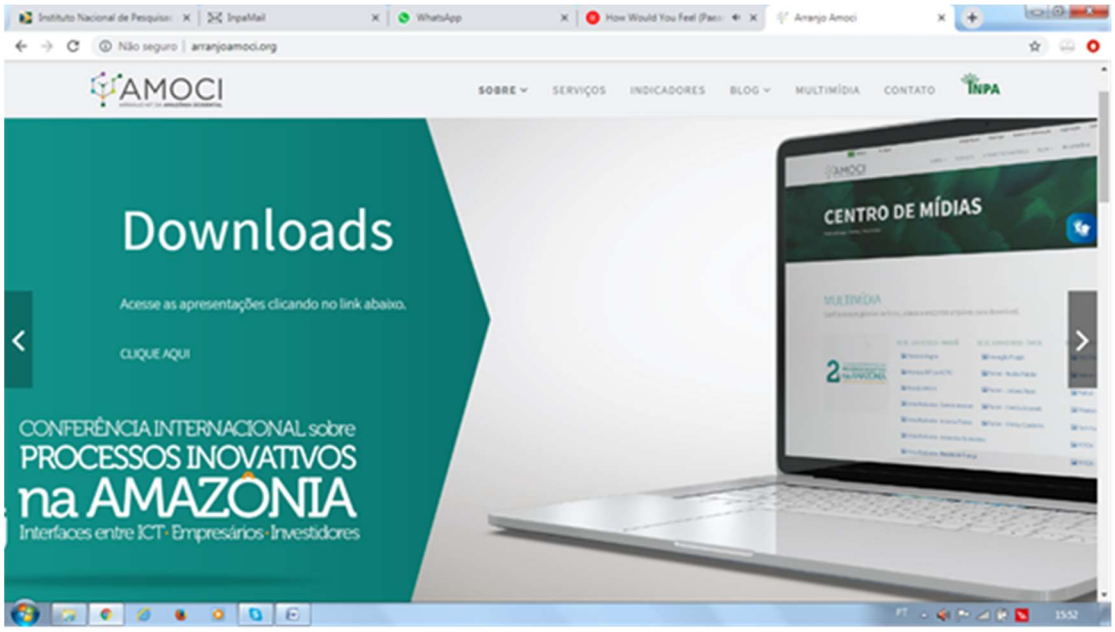
Não seguro | arranjoamoci.org
AMOCI
SOBRE
SERVIÇOS
INDICADORES
BLOG
MULTIMÍDIA
CONTATO
INPA
Downloads
Acesse as apresentações clicando no link abaixo.
CLIQUE AQUI
CENTRO DE MÍDIAS
CONFERÊNCIA INTERNACIONAL sobre
PROCESSOS INOVATIVOS
na AMAZÔNIA
Interfaces entre ICT · Empresários · Investidores

AMOCI
Arranjo AMOCI
@arranjoamoci
Página inicial
Sobre
Fotos
Avaliações
Vídeos
Publicações
Comunidade
Eventos
Promoções
Criar uma Página
Compartilhar
Sugerir edições
Fale conosco
Enviar mensagem
2ª CONFERÊNCIA INTERNACIONAL sobre
PROCESSOS INOVATIVOS
na AMAZÔNIA
Interfaces entre ICT · Empresários · Investidores
INSCRIÇÕES ABERTAS!
INSCREVA-SE POR DIA DE EVENTO!
inovação
em 2019
SOBRE ARRANJO AMOCI
O AMOCI
O Arranjo NIT Amazônia Ocidental - AMOCI é composto por 23 Instituições, entre Unidades de Pesquisa ...
Ver mais
Comunidade
Ver tudo
260 pessoas curtiram isso
276 pessoas estão seguindo isso
12 check-ins
Sobre
Ver tudo
16
4 comentários 10 compartilhamentos
Curtir
Comentar
Compartilhar
Most Relevant

2ª CONFERÊNCIA INTERNACIONAL sobre PROCESSOS INOVATIVOS na AMAZÔNIA

Interfaces entre ICT • Empresários • Investidores

PROGRAMAÇÃO

6 • junho 2019

08h	Credenciamento
08h30	Solenidade de abertura
09h	Palestra magna Um ano de Decreto Regulamentador: O que mudou? Subsecretário Lorenzo J. E. Cuadros Justo Júnior - SUV/MCTIC
09h50	Coffee break
10h	Arranjos de NIT do MCTIC - Arranjo AMOCI Dr. Marcelo Portes (NIT-Rio) | MSc. Noélia Falcão (INPA/AMOCI)
10h30	Mesa-Redonda Propriedade Intelectual em Biotecnologia: Estratégias para inserção de produtos no mercado Mediadora: MSc. Shirley Coutinho (PUC-Rio/ FORTEC NACIONAL) Dr. Camilo Ansarah-Sobrinho (USC) Dr. Alexandre G. Vasconcellos (INPI) Dra. Antônia Maria Ramos Franco Pereira (INPA)
12h	ALMOÇO
14h	Palestra Inovação Frugal e sistema de patentes: Como extrair conhecimento para a inovação Frugal com o PATENT2NET Dr. André Moraes Santos (Univali/SC)
14h50	Coffee break
15h	Painel Transferência de Tecnologia: 1 • Experiência Universidade X Empresa - USC/EUA 2 • Experiência Universidade X Empresa 3 • Experiência Instituto X Empresa Incubada 4 • Papel da Procuradoria e Advocacia Geral da União Mediador: Dr. Araken Alves de Lima (INPI) Dr. Camilo Ansarah-Sobrinho (USC) MSc. Shirley Coutinho (FORTEC e PUC-Rio) MSc. Noélia Falcão (INPA/AMOCI) Dr. Juliano Rossi (Procurador-Geral da UFSC) | Raimundo Rômulo (AGU- AM)
18h	Encerramento

7 • junho 2019

08h30	CAFÉ COM INOVAÇÃO Edição Laranja com Daniel Elói da PRIS Transferência de Tecnologia Valoração e precificação de Tecnologias
10h15	Coffee Break
10h30	
12h	ALMOÇO
14h	PROFNIT: Apresentação Institucional Prof. Dr. Josealdo Tonholo
14h20	Empreendedorismo X Agenda Mundial 20-30 Mediadora: Larisse Carvalho (SEMTEPI) - Fredson Encarnação (FABRIQ) Lorena San Román (CATIE) - Instituto CERTI
16h20	O valor da origem do pirarucu manejado de Mamirauá: o gigante da Amazônia Josivaldo Modesto - IDSM
16h40	Ribeirinha - Farinha de Mandioca do Uarini: IG Wildney Mourão - FAS
17h	Pitch: Cases de sucesso Warabu (Chocolate orgânico) | HDOM (Startup: Rastreamento através de blockchain) Ganhe na Tela (Startup: App de recompensas) | IDESAM (Fomento para Bioeconomia) Prefeitura de Manaus/SEMTEPI (Ações de empreendedorismo)
18h	Coquetel

Local
Auditório do Bosque da Ciência
Av. André Araújo, 2936, Petrópolis

Inscrições
arranjoamoci.org/2-conferenciainternacional
Evento gratuito com emissão de certificados

Patrocínio **Realização**

CNPq · AMOCI · INPA · COETI · Ministério da Ciência, Tecnologia, Inovações e Comunicações · Pátria Amada Brasil Governo Federal

Apoio

INPI · Prefeitura de Manaus SEMTEPI · PRIS Inovação que simplifica · Instituto de Desenvolvimento Sustentável Mamirauá · FAS · CIDE · certi · PROFNIT · fortec · UEA · UFAM · FPFtech · IEL · IDESAM · PPA

2ª
CONFERÊNCIA INTERNACIONAL sobre
PROCESSOS INOVATIVOS
na AMAZÔNIA
Interfaces entre ICT · Empresários · Investidores
SAIBA MAIS E
INSCREVA-SE EM:
arranjoamoci.org/2-conferenciainternacional
6 e 7 junho
Auditório do Bosque da Ciência
Patrocínio
Realização
CNPq
AMOCI
INPA
COETI
MINISTÉRIO DA CIÊNCIA, TECNOLOGIA, INOVAÇÕES E COMUNICAÇÕES
PÁTRIA AMADA BRASIL
Apoio
INPI
MANAUS
FAS
Instituto de Desenvolvimento Sustentável Mamirauá
sidia
FPFtech
PRIS
certi
fortec
UEA
UFAM
IEL
CIDE
IDESAM
Bubuia

INCUBADORA INPA (06) – Site da incubadora de empresas.

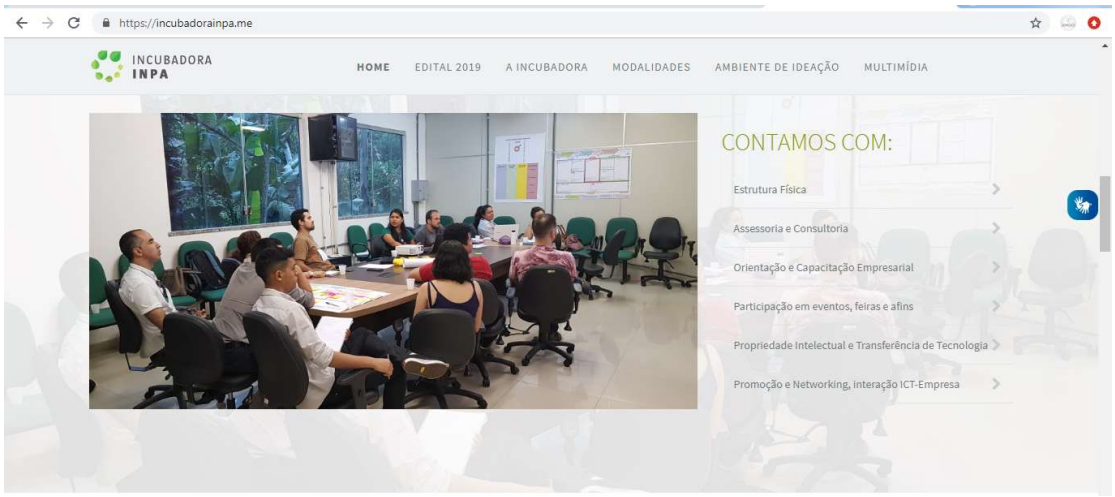
https://incubadorainpa.me
INCUBADORA INPA
HOME
EDITAL 2019
A INCUBADORA
MODALIDADES
AMBIENTE DE IDEAÇÃO
MULTIMÍDIA
CONTAMOS COM:
Estrutura Física
Assessoria e Consultoria
Orientação e Capacitação Empresarial
Participação em eventos, feiras e afins
Propriedade Intelectual e Transferência de Tecnologia
Promoção e Networking, interação ICT-Empresa

https://incubadorainpa.me
INCUBADORA INPA
HOME
EDITAL 2019
A INCUBADORA
MODALIDADES
AMBIENTE DE IDEAÇÃO
MULTIMÍDIA
A INCUBADORA INPA INCENTIVA E APOIA O EMPREENDEDORISMO NO ECOSSISTEMA LOCAL
CONFIRA, AO LADO, OS INDICADORES DO ANO DE 2019.
10
EMPRESAS PASSARAM PELA INCUBAÇÃO*
* Empresas que passaram pelo processo de Incubação desde 2011
2
EMPRESAS GRADUADAS**
** Empresas que concluíram o Programa de Incubação
12
PESQUISADORES ALCANÇADOS***
*** Pesquisadores e Estudantes de Pós Graduação do INPA que participaram da Chamada de Prospecção Tecnológica 2019. Duas propostas aprovadas para o Ciclo de Incubação 2020

https://incubadorainpa.me
INCUBADORA INPA
HOME
EDITAL 2019
A INCUBADORA
MODALIDADES
AMBIENTE DE IDEAÇÃO
MULTIMÍDIA
EMPRESAS INCUBADAS
CONHEÇA UM POUCO MAIS SOBRE OS NEGÓCIOS DESENVOLVIDOS NA IE - INPA
broto
tecnologia agrícola
ORIGINAL TRADE
EZscience

COETI (07) – Site da Coordenação de Extensão Tecnológica e Inovação – INPA.

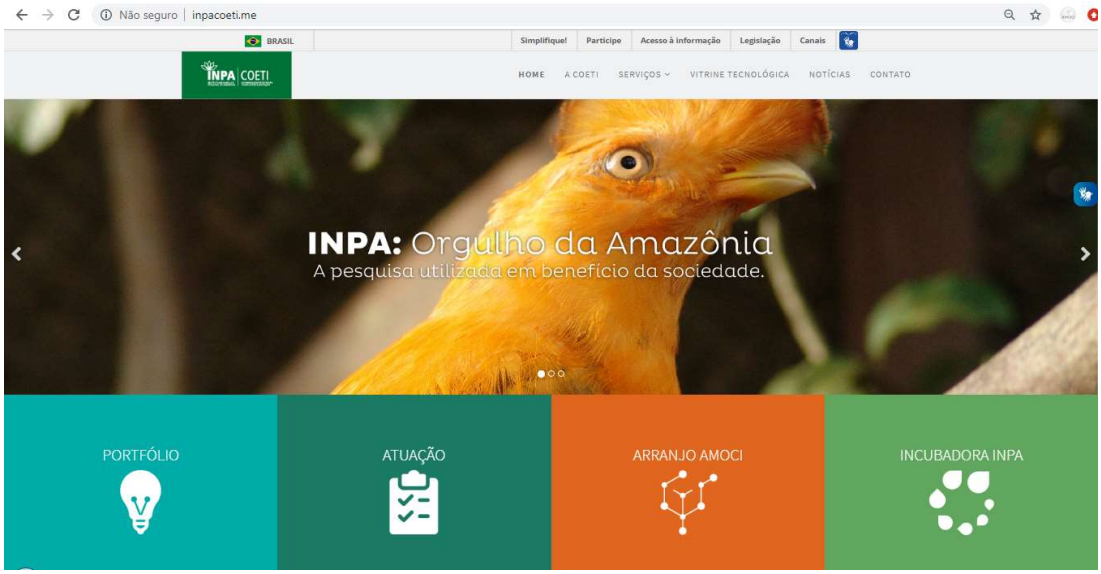

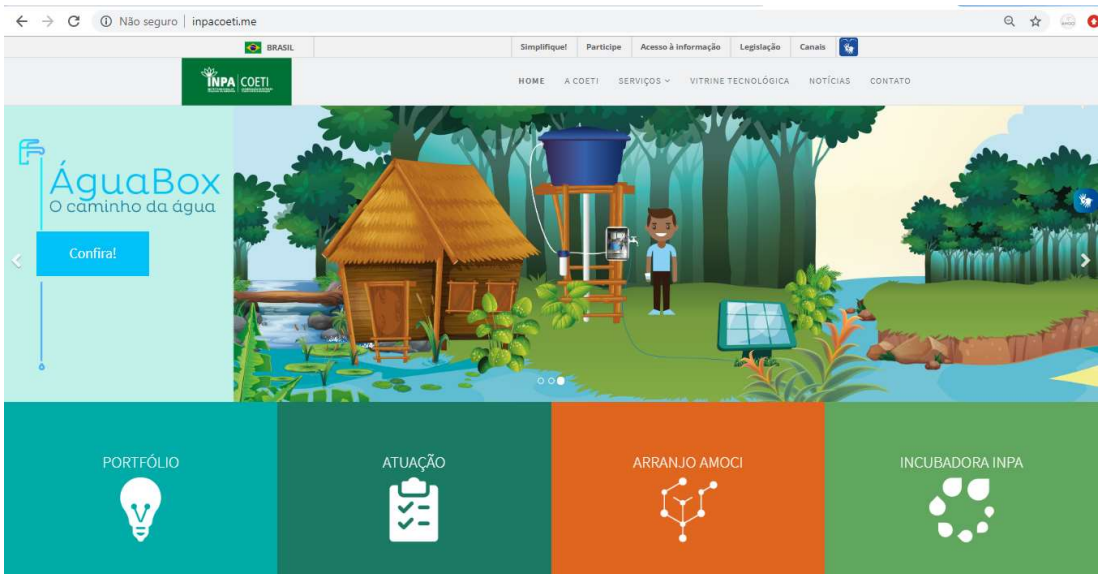

PRODUTOS E PROCESSOS

A PESQUISA CIENTÍFICA SOBRE A BIODIVERSIDADE AMAZÔNICA TRANSFORMADA EM PRODUTOS PARA A HUMANIDADE.

Conheça os produtos e processos do INPA que estão sob proteção por Propriedade Industrial. Este portfólio pretende estimular parceiros em potencial na busca por informações sobre as tecnologias desenvolvidas pelos pesquisadores do Instituto. **Acesse as tecnologias, clicando na categoria de interesse:**

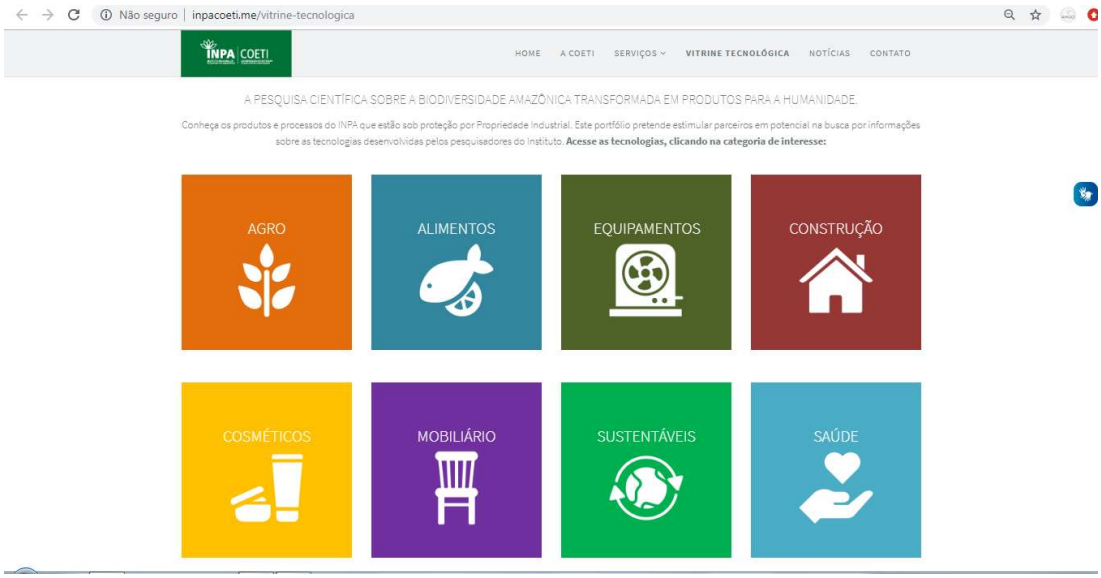
Não seguro | inpacoeti.me/vitrine-tecnologica
INPA COETI
HOME
A COETI
SERVIÇOS
VITRINE TECNOLÓGICA
NOTÍCIAS
CONTATO
A PESQUISA CIENTÍFICA SOBRE A BIODIVERSIDADE AMAZÔNICA TRANSFORMADA EM PRODUTOS PARA A HUMANIDADE.
Conheça os produtos e processos do INPA que estão sob proteção por Propriedade Industrial. Este portfólio pretende estimular parceiros em potencial na busca por informações sobre as tecnologias desenvolvidas pelos pesquisadores do Instituto. Acesse as tecnologias, clicando na categoria de interesse:
AGRO
ALIMENTOS
EQUIPAMENTOS
CONSTRUÇÃO
COSMÉTICOS
MOBILIÁRIO
SUSTENTÁVEIS
SAÚDE

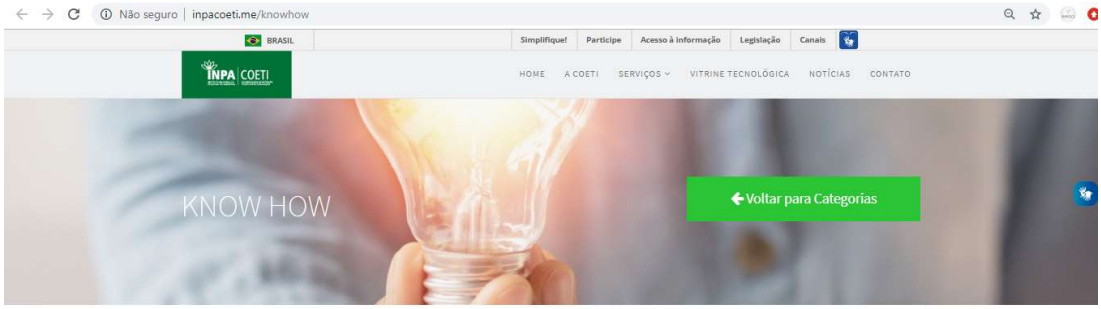
Não seguro | inpacoeti.me/knowhow
BRASIL
Simplifique!
Participe
Acesso à informação
Legislação
Canais
INPA COETI
HOME
A COETI
SERVIÇOS
VITRINE TECNOLÓGICA
NOTÍCIAS
CONTATO
KNOW HOW
Voltar para Categorias

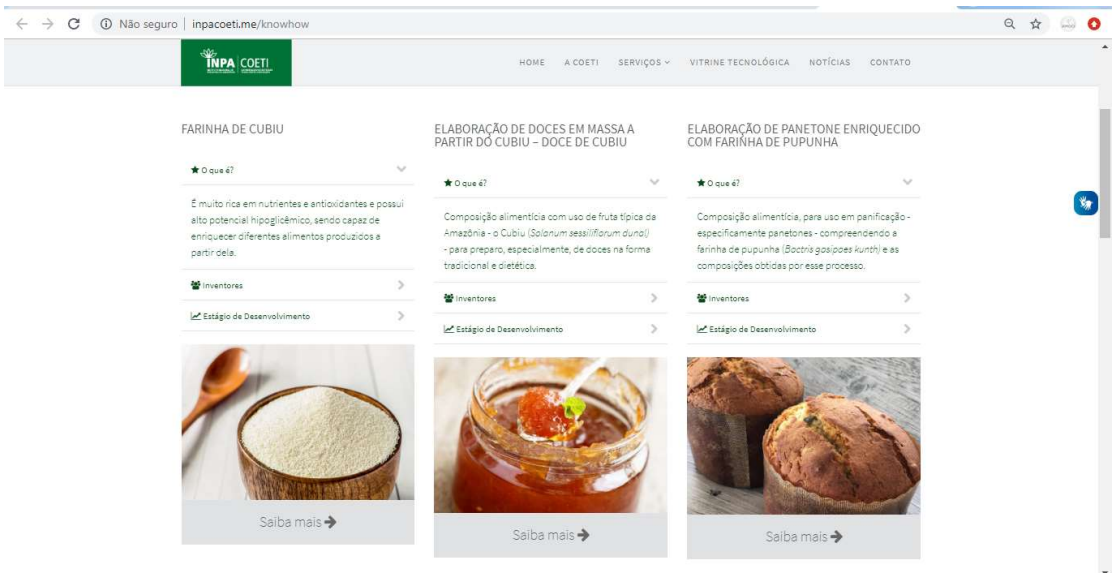
Não seguro | inpacoeti.me/knowhow
INPA COETI
HOME
A COETI
SERVIÇOS
VITRINE TECNOLÓGICA
NOTÍCIAS
CONTATO
FARINHA DE CUBIU
O que é?
É muito rica em nutrientes e antioxidantes e possui alto potencial hipoglicêmico, sendo capaz de enriquecer diferentes alimentos produzidos a partir dela.
Inventores
Estágio de Desenvolvimento
Saiba mais
ELABORAÇÃO DE DOCES EM MASSA A PARTIR DO CUBIU – DOCE DE CUBIU
O que é?
Composição alimentícia com uso de fruta típica da Amazônia - o Cubiu (Solanum sessiliflorum dunal) - para preparo, especialmente, de doces na forma tradicional e dietética.
Inventores
Estágio de Desenvolvimento
Saiba mais
ELABORAÇÃO DE PANETONE ENRIQUECIDO COM FARINHA DE PUPUNHA
O que é?
Composição alimentícia, para uso em panificação - especificamente panetones - compreendendo a farinha de pupunha (Bactris gasipaes kunth) e as composições obtidas por esse processo.
Inventores
Estágio de Desenvolvimento
Saiba mais

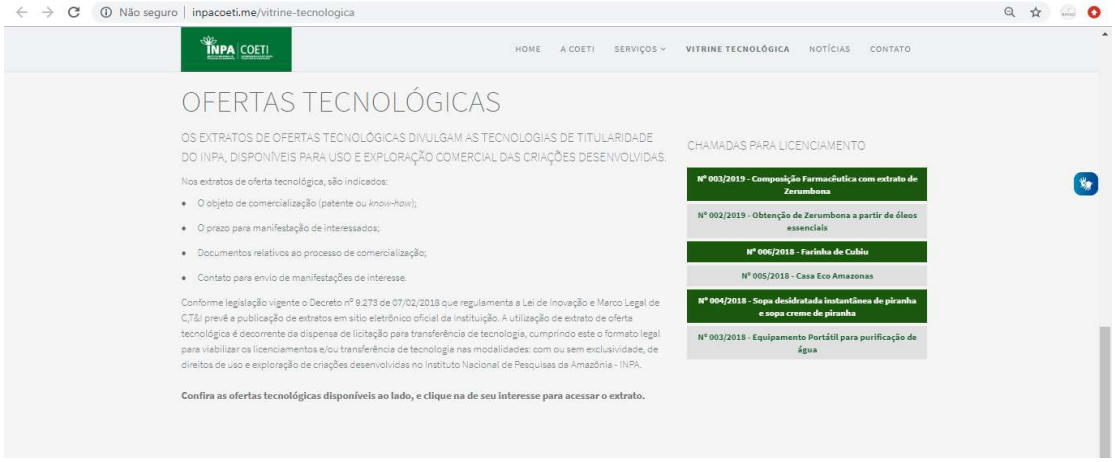

Treinamentos e Cursos: 4

01– Liderança e *Coach* – Formação de Líderes (8 horas)
01 – Elaboração de Plano de Negócios (20 horas)
01 - Modelagem de Negócios (20 horas)
01 – Planejamento Estratégico: Capacitação e Consultoria (60 horas)

Seminários/Mostras/workshops/Oficinas: 4

- Café com Inovação Edição Lilás;
- Café com Inovação Edição Laranja;
- Conferência Internacional de Processos Inovativos da Amazônia.
- Seminário para os novos estudantes de Mestrado do CBCO e BADPI.

Participação em evento:

Evento: *Talk Day*- 15 Min- Importância Do Profissional De Propriedade Intelectual;
Data: 30/07/2019

Evento: Ambientes De Inovação – Roda De Conversa No Sebrae;
Data: 30/05/2019

Evento: Lançamento Do Pró-Incubadoras No Palácio Do Governo;
Data: 13/06/2019

Palestras:

1. Palestra: A gestão da inovação no INPA PPG BEV.

Evento: 08/03/2019

2. Palestra: Seminário de Avaliação Final- Programa Pró Incubadoras FAPEAM.

Evento:18/03/2019

3. Palestra: Importância do Profissional de PI-UEA-EST.

Evento:26/04/2019

4. Palestra: A gestão da Inovação no INPA SEAD.

Evento:16/05/2019

5. Palestra: A gestão da Inovação no INPA Diretoria-INPA.

Evento:15/03/2019

6. Palestra: A gestão da Inovação no INPA-Shirley Incubadora do INPA.

Evento:06/05/2019

7. Palestra: Apresentação Noélia Falcão PPG.

http://inpacoeti.me/component/content/article/8-noticias/15-coordenadora-da-coeti-ira-apresentar-palestra-para-alunos-do-programa-de-pos-graduacao?Itemid=101&fbclid=IwAR0WCcZJnppggC19bUxPnxOvzViRlrDRLX130r28hPmTAZh5Rr02V8Q22_Q

Evento:07/03/2019

8. Palestra: Resultados do Programa Pró-incubadoras capacitação da equipe gestora do projeto, assessorias e consultorias para as empresas incubadas na Incubadora INPA, melhoria da infraestrutura do INPA, realização de eventos e workshops além da formalização de parcerias para alavancar as atividades realizadas na incubadora.

Salão Tauató – FAPEAM.

link: http://bit.ly/proincubadoras

Evento:17/03/2019

9. Palestra Ambientes de Inovação e empreendedorismo na região – 53º *Meet Up* do Jaraqui *Valley* SEBRAE LAB.

Evento:31/05/2019

10. Palestra Apresentação dos Arranjos de NIT do MCTIC - Arranjo AMOCI Auditório Bosque da Ciência- INPA.

Evento: 06/06/2019

11. Mediadora Painel – Transferência de Tecnologia: Experiência Universidade X Empresa | Experiência ICT X Empresa | Papel da Procuradoria e Advocacia-Geral da União no processo Auditório Bosque da Ciência - INPA

Evento:06/06/2019

Organização de eventos

1. CARVALHO-ZILSE, Gislene Almeida ; Krug, Cristiane. **I Simpósio de Meliponicultura do INPA**. 2019. Outro
2. CARVALHO-ZILSE, Gislene Almeida ; Krug, Cristiane ; FERNANDES, R. S.. **Minicurso de Hidromel**. 2019. Outro
3. COLPANI, DANIARA ; PEREIRA, E. B. ; TAVARES, M. K. P. ; HAMADA, N.. **Projeto Sistemática de Insetos Aquáticos na América do Sul**. 2019. Exposição
4. COX FERNANDES, C.; Ota, R. ; SANTOS, E. N.. **III Simpósio Biologia Aquática e Pesca na Amazônia**. 2019. Outro
5. COX FERNANDES, CRISTINA; MESQUITA, R.. **Seminários da Amazônia**. 2019. Outro
6. HAMADA, N.; ALMEIDA, T. M. ; SANTANA, L. O. ; COLPANI, D. ; DESIDÉRIO, GLEISON ROBSON ; BEVILAQUA, M. V. O. ; SOUZA, R. S. ; PEREIRA, E. B.. **III Curso de Entomologia na Amazônia**. 2019. Outro

7. HAMADA, N.; COLPANI, D. ; Nascimento, J.M.C. ; SANTANA, L. O. ; KOROIVA, R. ; TRINDADE, L. R. R. ; CATEN, C. T.. **Exposição sobre insetos aquáticos**. 2019. Exposição
8. Krug, Cristiane ; CARVALHO-ZILSE, Gislene Almeida. **Curso de Meliponicultura: desafios e perspectivas**. 2019. Outro
9. LINO, O. ; Vogt, Richard C.. **Workshop Dia International de Tartaruga**. 2019. Outro
10. MESQUITA, R. ; FERNANDES, CRISTINA COX ; Ferreira da Silva, MN ; Ferreira da Silva, V. ; ZUANON, J. A. S. ; Stergman, L.. **Tramas da Ciência**. 2019. Exposição
11. PES, A. M. O. ; BRASIL, P. G. ; HAMADA, N.. **Semana Nacional de Ciência e Tecnologia - Insetos aquáticos**. 2019. Exposição
12. SANTOS-SILVA, E. N.; MENDES, R. C. ; NASCIMENTO, R. G. ; PRIMEIRO, L. J. O. G. ; ARZABE, A. A. F. ; SANTANA, A. R. R. ; BARROSO, T. L. ; DIAS, A. S. ; SILVA, L. A. ; BORGES, A. O. ; COSTA, G. C. ; OLIVEIRA, M. F. S. ; JESUS, T. S. ; BORBA, G. C. ; ARAGAO, F. J. C. ; SOUZA, F. C. ; CAHAVES, M. S. ; SILVA, M. ; CARDOSO, J. B. ; SOUSA, P. K. ; TEIXEIRA, L. G. L.. **Pavulagem Científica na Lagoa**. 2019. Outro
13. SLOBODIAN, V. ; MENDONCA, M. ; CAMELIER, P. ; VIANNA, S. ; SOARES, K. ; COX FERNANDES, C. ; PY DANIEL, L. R.. **Participação e representatividade de mulheres na ictiologia Brasileira**. 2019. Outro
14. VAL, A. L. ; ALMEIDA-VAL, V. M. F. ; PAULA-SILVA, M.N. ; SOUZA, R. A. ; ARAUJO, R. B. ; SILVA, A. C. O. ; PEREIRA, R. S. ; OLIVEIRA, R. S. ; NASCIMENTO, Thiago Luís Alberto da Silva Do. **I Workshop do INCT ADAPTA II**. 2019. Congresso
15. WERNECK, F. P.; Moraes, L. J. C. L. ; Fouquet, A. **Reunião de Planejamento e Cooperação Internacional Projeto GUYAMAZON/FAPEAM. 'Biogeografia comparada de anfíbios amazônicos/Comparative Biogegoraphy of Amazonian Amphibians - COMBIA'**. 2019. Outro

NÚMERO DE PROJETOS: 02 (Dois)
1.Título: 3ª Conferência Internacional sobre Processos Inovativos na Amazônia: interfaces entre ICT, empresários e investidores.

• EDITAL N. 007/2019 – PAREV
Coordenador: Noelia Lucia Simões Falcão
Enviado em: 27.01.2020
Situação: Projeto Aprovado em fase de Contratação
2.Título: Fortalecimento das ações estratégicas da incubadora de Empresas do INPA o desenvolvimento sistemático de empreendimentos exitosos no Estado do Amazonas

EDITAL N.º 010/2019-FAPEAM – PRÓ-INCUBADORAS

Coordenador**:** Noélia Lucia Simões Falcão

Enviado em: 21/10/2019

Situação**:** Proposta de Projeto ENQUADRADA

NÚMERO DE EXPOSIÇÕES: 2 (dois)

1. **Stand da Incubadora INPA na Feira do Polo Digital 2019**

Entre os dias 15 e 17 de outubro de 2019, ocorreu a 2ª Feira do Polo Digital de Manaus. A Incubadora INPA esteve presente com um stand, divulgando as tecnologias protegidas e o Edital de Seleção 2019.

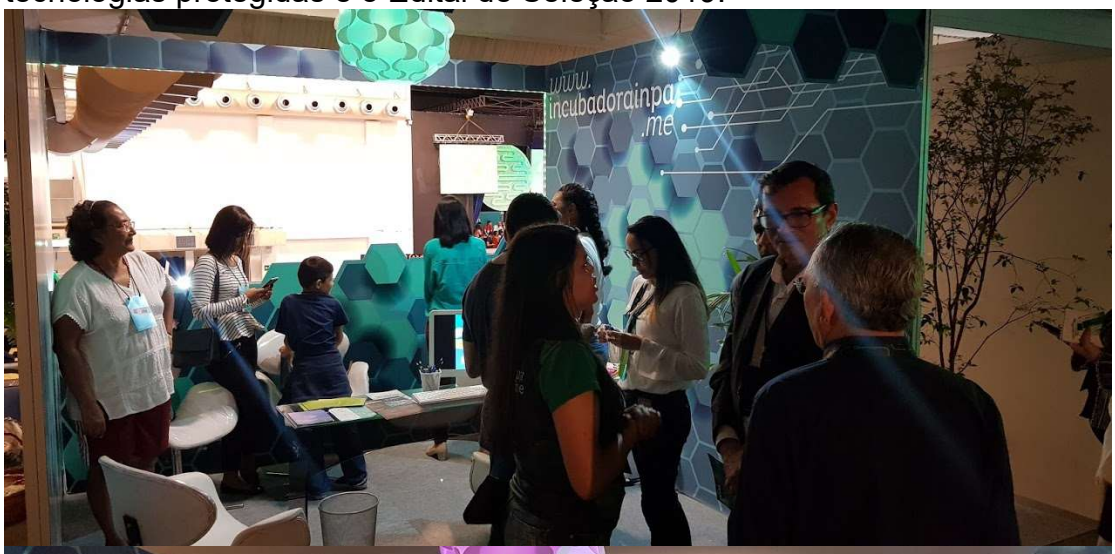

2. **Stand do INPA na FesPIM**

Entre os dias 27 e 29 de novembro, ocorreu a 1ª Feira de Sustentabilidade do Polo Industrial de Manaus. O INPA esteve presente com um stand, divulgando as tecnologias protegidas do Instituto.

COMUNICADOS EXTERNOS: 12 (doze)

Existe uma comunicação sistemática na página do *Facebook* sobre todas as ações, comunicados e eventos realizados pela COETI/Incubadora/AMOCI.

Os comunicados externos foram realizados por meio do *site* da instituição e do *site* da coordenação/incubadora/AMOCI e por canais de parceiros de comunicação conforme segue:

1. **Café com negócios**

Publicado: Segunda, 01 de Julho de 2019
Acesso:*http://inpacoeti.me/component/content/article/8-noticias/17-cafe-com-negocios-sebrae?Itemid=101*

2. **Composições derivadas de Dilapiol para o combate ao mosquito da dengue**

Publicado: Segunda, 08 de Julho de 2019
Acesso:*http://inpacoeti.me/component/content/article/8-noticias/18-composicao-derivada-de-dilapiol-para-o-combate-ao-mosquito-da-dengue?Itemid=101*

3. **Oficina Profissional PROFNIT**

Publicado: Terça, 23 de Julho de 2019
Acesso:http://inpacoeti.me/component/content/article/8-noticias/19-oficina-profissional-profnit?Itemid=101

4. **Inscrições abertas para cursos avançados de propriedade industrial na modalidade EAD**

Publicado: Quinta, 25 de julho de 2019

Acesso: http://arranjoamoci.org/blog/noticias/154-inscricoes-abertas-para-cursos-avancados-de-propriedade-industrial-na-modalidade-ead-inpi-ompi

5. **Programa Centelha**

Publicado: Sexta, 20 de setembro de 2019, 07h12

Acesso: https://twitter.com/Ascom_Inpa/status/1175050137762193412

6. **Entrevista para TV em Tempo - Sra. Noélia Falcão/Dra. Helyde Marinho – sobre os pesquisadores do INPA incentivarem a criação de produtos regionais**

Acesso:https://d.emtempo.com.br/ciencia-e-tecnologia-meio-ambiente/173189/video-pesquisa-do-inpa-incentiva-a-criacao-de-produtos-regionais

7. **Incubadora do INPA seleciona 10 empreendimentos de base tecnológica**

Publicado: Sábado, 5 de outubro de 2019, 10h36

Última atualização em Quarta, 6 de novembro de 2019, 10h25

Acesso:http://portal.inpa.gov.br/index.php/ultimas-noticias/3601-incubadora-do-inpa-seleciona-dez-empreendimentos-de-base-tecnologica

8. **Incubadora do INPA lança Chamada Interna para Prospecção de Tecnologias no Instituto**

Publicado: Quinta, 05 de setembro de 2019, 15h37
Última atualização em Quarta, 06 de Novembro de 2019, 14h43
Acesso:http://portal.inpa.gov.br/index.php/ultimas-noticias/3629-incubadora-do-inpa-lanca-chamada-interna-para-prospeccao-de-tecnologias-no-instituto

9. **Edital da Incubadora do INPA**

Publicado: Quarta, 16 de outubro de 2019
Acesso: https://incubadorainpa.me/edital2019

10. **Pesquisadores devem preencher e entregar o Anexo VI de instrumento normativo do CGEN**

Publicado: Sexta, 25 de outubro de 2019, 18h36
Última atualização em Terça, 05 de Novembro de 2019, 17h42
Acesso:http://portal.inpa.gov.br/index.php/ultimas-noticias/3598-pesquisadores-devem-preencher-e-entregar-anexo-vii-de-instrumento-normativo-do-cgen

11. **Resultado das inscrições e convocação para qualificação. Incubadora do INPA**

Publicado: Quinta, 14 de novembro de 2019
Acesso: https://incubadorainpa.me/edital2019

12. **Trabalhos do INPA conquistam Prêmio Samuel Benchimol e Banco da Amazônia**

Publicado: Segunda, 18 de novembro de 2019, 11h59
Última atualização em Segunda, 18 de Novembro de 2019, 15h11
Acesso:http://portal.inpa.gov.br/index.php/ultimas-noticias/3647-trabalhos-do-inpa-conquistam-premio-samuel-benchimol-e-banco-da-amazonia-2019

COMUNICADOS INTERNOS: 3 (três)

1. **Banner Edital de Seleção 2019 - Incubadora INPA**
2. **Palestra SISGEN**
3. **Chamada de Prospecção Tecnológica**

REUNIÕES: 6 (seis)

1. Reunião sobre a participação da Incubadora na 2° Feira do Polo industrial
Data: 02/07/2019
2. Reunião de GT de Inovação/COETI/INPA
Data: 02/08/2019
3. Reunião sobre a apresentação institucional/ MCTIC
Data: 12/08/2019
4. Reunião sobre GT Política e Inovação COETI/INPA/AJUSTES
Data: 19/08/2019
5. Reunião sobre GT Política e Inovação do INPA/ Resolução da minuta da Política de Inovação.
Data: 22/08/2019
6. Reunião sobre GT Política e Inovação do INPA/ Resolução da minuta da Política de Inovação.
Data: 29/08/2019

ATENDIMENTOS: 25 (vinte e cinco)

1. **Atendimento ao Sr. Bergsan Montenegro Sampaio**
Assunto: Funcionamento do NIT, incubadora e empresas incubadas
Instituição/ Órgão/ Empresa: PROFNIT – UEA
Dia: 05/07/2019

2. **Atendimento ao Sra. Ariadna Yasmin Bevilaqua de Oliveira**
Assunto: Aporte de fomento por empresa
Instituição/ Órgão/ Empresa: UFAM
Dia: 08/07/2019

3. **Atendimento ao Sr. Wolnei Cesar**
Assunto: Processo Seletivo da Incubadora
Instituição/ Órgão/ Empresa: AGRONORTE
Dia: 16/07/2019

4. **Atendimento ao Sr. Iomar da Silva Azevedo**
Assunto: Processo Seletivo da Incubadora
Instituição/ Órgão/ Empresa: JG Pescados
Dia: 16/07/2019

5. **Atendimento Sr. Elisson de Souza Leite**
Assunto: Processo Seletivo da Incubadora
Instituição/ Órgão/ Empresa: UFAM
Dia: 19/07/2019

6. **Atendimento ao Sr. Paulo Simonetti**
Assunto: Processo Seletivo da Incubadora
Instituição/ Órgão/ Empresa: Cheiro cigano
Dia: 24/07/2019

7. **Atendimento ao Sr. Ezio Sargentino Junior**

Assunto: Orientação sobre encaminhamento do projeto Hidrologia em parceria com a Samsung.
Instituição/ Órgão/ Empresa: INPA/LQAA
Dia: 25/07/2019

8. Atendimento Sr. Wolnei Cesar
Assunto: Processo Seletivo da Incubadora
Instituição/ Órgão/ Empresa: AGRONORTE
Dia: 01/08/2019

9. Atendimento a Sra. Marinete Barroso
Assunto: Processo Seletivo da Incubadora
Instituição/ Órgão/ Empresa: PETALAS DE ESTRELA
Dia: 05/08/2019

10. Atendimento a Sra. Miriam S. Rafael
Assunto: Tratativas sobre a patente BR 1020120333376
Instituição/ Órgão/ Empresa: INPA
Dia: 08/08/2019

11. Atendimento ao Sr. João Araújo Monteiro
Assunto: Processo Seletivo da Incubadora
Instituição/ Órgão/ Empresa: SEDUC/SEMED
Dia: 02/09/2019

12. Atendimento ao Sra. Virginia Weiberg
Assunto: Informações sobre tecnologias do INPA
Instituição/ Órgão/ Empresa: SEDUC/SEMED
Dia: 06/09/2019

13. Atendimento ao Sr. André Dias Nobre
Assunto:Informações sobre o programa de incubação
Instituição/ Órgão/ Empresa: INPA
Dia: 10/09/2019

14. Atendimento ao Sr. Jorge Ivan Rebelo Porto
Assunto: Informações sobre o edital da incubadora e chamada interna
Instituição/ Órgão/ Empresa: INPA
Dia: 10/09/2019

15. Atendimento ao Sr. Madson Silva do Nascimento
Assunto: Informações sobre a tecnologia do purificador de água
Dia: 11/09/2019

16. Atendimento ao Sr. João Matos
Assunto: Informações sobre o processo de incubação do INPA
Dia: 12/09/2019

17. Atendimento a Sra. Ligia Uribe Gonçalves
Assunto: Informações sobre o processo de incubação do INPA
Instituição/ Órgão/ Empresa: INPA
Dia: 19/09/2019

18. Atendimento a Sr. Roberto Barcelar Alves
Assunto: Emissão de carta atestando que a QUALI-MARKETING é a empresa pleiteante na transferência do Purificador de Água
Instituição/ Órgão/ Empresa: QUALI-MARKETING
Dia: 23/09/2019

19. Atendimento ao Sr. Kayo Fabyo Pinto Romero
Assunto: Informações sobre os processos de incubação e transferência de tecnologia do INPA
Instituição/ Órgão/ Empresa: Grupo RK
Dia: 02/10/2019

20. Atendimento a Sra. Ruth Souza Neves
Assunto: Informações sobre o edital de incubação do INPA
Instituição/ Órgão/ Empresa: Empreendedora
Día: 22/10/2019

21. Visita da Dra. Vanessa Boaruda
Assunto: Alunos intercambistas de mestrado - Visita técnica às 16h
Instituição/ Órgão/ Empresa: Universidade da Suíça
Dia: 29/10/2019

22. Atendimento a Sr. Venildon Rios Fernandes
Assunto: Proteção de invenção
Instituição/ Órgão/ Empresa: Inventor independente
Dia: 04/11/2019

23. Atendimento ao Sr. Moisés de Lima
Assunto: Transferência de Tecnologia
Instituição/ Órgão/ Empresa: Tutiplast
Dia: 05/11/2019

24. Visita de membros da unidade CPRM
Assunto: Informações sobre as ações do Arranjo AMOCI e como se tornar nucleado na rede
Instituição/ Órgão/ Empresa: CPRM, de Manaus e do Rio de Janeiro
Dia: 14/11/2019

25. Visita de reconhecimento da CGU
Assunto: Identificação do nível de aplicação do Marco Legal
Instituição/ Órgão/ Empresa: CGU
Dia: 4/12 e 5/12/2019

APRESENTAÇÕES DE EVENTOS: 1 (hum)

Evento: Lançamento do Edital de Seleção 2019 da Incubadora INPA durante a 2ª Feira do Polo Digital de Manaus
Local: Salão Nobre do Studio 5 - Centro de Convenções
Data: 16/10/2019
Carga Horária: 01 hora

PRODUTOS DE DIVULGAÇÃO VISUAL: 18

AMOCI (4) – 1 Folder Institucional atualizado; 1 Folder de Indicadores de Propriedade Intelectual 2019; 1 Cartilha de Propriedade Industrial; 1 Site Institucional (www.arranjoamoci.org)

AMAZONAS
AMOCI
ARRANJO NIT DA AMAZÔNIA OCIDENTAL
INDICADORES DE PROPRIEDADE INTELECTUAL
ANO 2019
RORAIMA
RONDÔNIA
ACRE
MANAUS
TEFÉ
73 tecnologias protegidas
18 patentes concedidas
2 tecnologias em transferência
9 marcas
2 programas de computador
inpacoeti.me
61 patentes
22 marcas
63 programas de computador
16 desenho industrial
273 direito autoral
ufam.edu.br
2 marcas
fas-amazonas.org
17 marcas
1 patente de invenção
www.fpftech.com
14 depósitos de patente
4 programas de computador
www2.ifam.edu.br
cide.org.br
suframa.gov.br
www.fmt.am.gov.br
iel-am.com
NIT ILMD
amazonia.fiocruz.br
Agência de Inovação
www2.uea.edu.br
incubadora Ulbratech
www.ulbratech.com.br
NIT Nilton Lins
www.universitas.niltonlins.br
fieam.org.br/senai
NITS Mamirauá
www.mamiraua.org.br
3 depósitos modelo de utilidade
1 registro programa de computador
www.ifrr.edu.br
NIT FIER
www.fierroraima1.com
1 depósito modelo de utilidade
ufrr.br
56 depósitos de patente
www.unir.br
2 programas de computador
92 patente de invenção
portal.ifro.edu.br
NIT FUNTAC
www.funtac.ac.gov.br
1 marca
www.embrapa.br/acre
1 depósito de patente
portal.ifac.edu.br

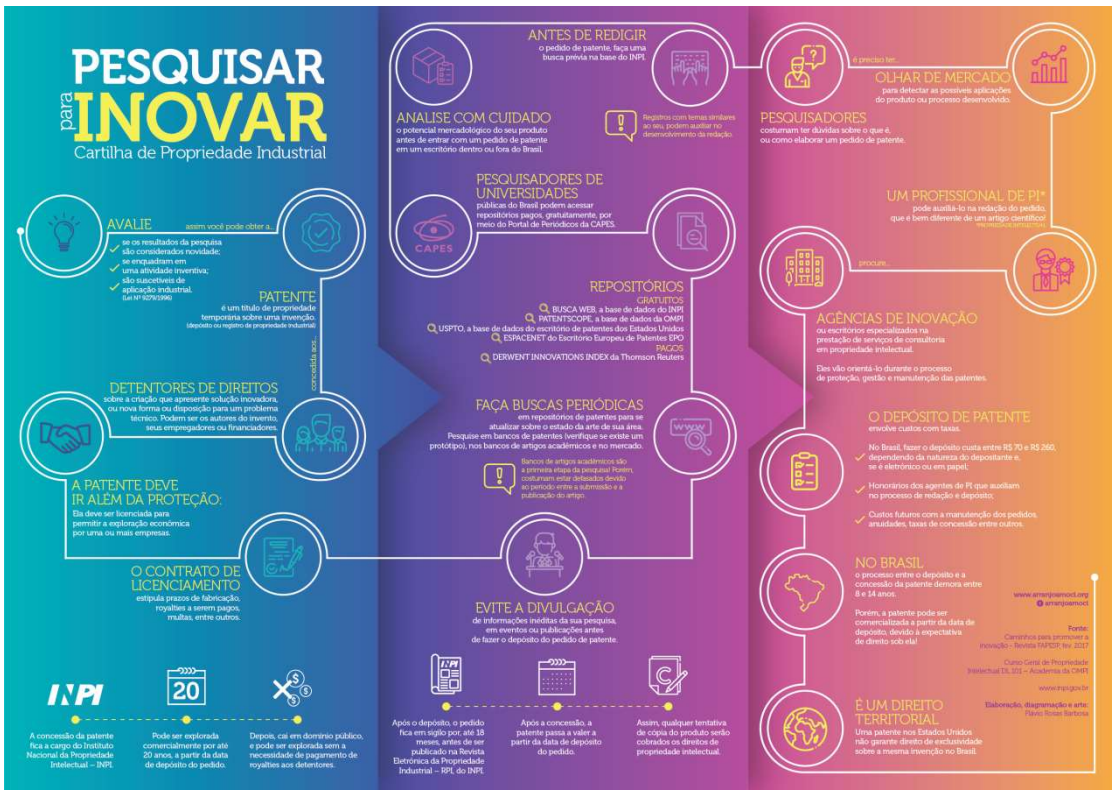
PESQUISAR para INOVAR
Cartilha de Propriedade Industrial
AVALIE
assim você pode obter a...
se os resultados da pesquisa são considerados novidade;
se enquadram em uma atividade inventiva;
são suscetíveis de aplicação industrial.
Lei Nº 10.279/1996
PATENTE
é um título de propriedade temporária sobre uma invenção.
(depósito ou registro de propriedade industrial)
concedida após...
DETENTORES DE DIREITOS
sobre a criação que apresente solução inovadora, ou nova forma ou disposição para um problema técnico. Podem ser os autores do invento, seus empregadores ou financiadores.
A PATENTE DEVE IR ALÉM DA PROTEÇÃO:
Ela deve ser licenciada para permitir a exploração econômica por uma ou mais empresas.
O CONTRATO DE LICENCIAMENTO
estipula prazos de fabricação, royalties a serem pagos, multas, entre outros.
INPI
A concessão da patente fica a cargo do Instituto Nacional da Propriedade Intelectual – INPI.
20
Pode ser explorada comercialmente por até 20 anos, a partir da data de depósito do pedido.
Depois, cai em domínio público, e pode ser explorada sem a necessidade de pagamento de royalties aos detentores.
ANTES DE REDIGIR
o pedido de patente, faça uma busca prévia na base do INPI.
ANALISE COM CUIDADO
o potencial mercadológico do seu produto antes de entrar com um pedido de patente em um escritório dentro ou fora do Brasil.
Registros com temas similares ao seu, podem auxiliar no desenvolvimento da redação.
PESQUISADORES DE UNIVERSIDADES
publicas do Brasil podem acessar repositórios pagos, gratuitamente, por meio do Portal de Periódicos da CAPES.
CAPES
REPOSITÓRIOS
GRATUITOS
BUSCA WEB, a base de dados do INPI
PATENTSCOPE, a base de dados da OMPI
USPTO, a base de dados do escritório de patentes dos Estados Unidos
ESPACENET do Escritório Europeu de Patentes EPO
PAGOS
DERWENT INNOVATIONS INDEX da Thomson Reuters
FAÇA BUSCAS PERIÓDICAS
em repositórios de patentes para se atualizar sobre o estado da arte de sua área.
Pesquise em bancos de patentes (verifique se existe um protótipo), nos bancos de artigos acadêmicos e no mercado.
Bancos de artigos acadêmicos são a terceira etapa da pesquisa! Porém, costumam estar defasados devido ao período entre a submissão e a publicação do artigo.
EVITE A DIVULGAÇÃO
de informações inéditas da sua pesquisa, em eventos ou publicações antes de fazer o depósito do pedido de patente.
Após o depósito, o pedido fica em sigilo por, até 18 meses, antes de ser publicado na Revista Eletrônica da Propriedade Industrial – RPI, do INPI.
Após a concessão, a patente passa a valer a partir da data de depósito do pedido.
Assim, qualquer tentativa de cópia do produto serão cobrados os direitos de propriedade intelectual.
é preciso ter...
OLHAR DE MERCADO
para detectar as possíveis aplicações do produto ou processo desenvolvido.
PESQUISADORES
costumam ter dúvidas sobre o que é, ou como elaborar um pedido de patente.
UM PROFISSIONAL DE PI*
pode auxilia-lo na redação do pedido, que é bem diferente de um artigo científico!
procure...
AGÊNCIAS DE INOVAÇÃO
ou escritórios especializados na prestação de serviços de consultoria em propriedade intelectual.
Eles vão orientá-lo durante o processo de proteção, gestão e manutenção das patentes.
O DEPÓSITO DE PATENTE
envolve custos com taxas.
No Brasil, fazer o depósito custa entre R$ 70 e R$ 260, dependendo da natureza do depositante e, se é eletrônico ou em papel.
Honorários dos agentes de PI que auxiliam no processo de redação e depósito;
Custos futuros com a manutenção dos pedidos, anuidades, taxas de concessão entre outros.
NO BRASIL
o processo entre o depósito e a concessão da patente demora entre 8 e 14 anos.
Porém, a patente pode ser comercializada a partir da data de depósito, devido à expectativa de direito sob ela!
www.arranjoamoci.org
@arranjoamoci
Fonte:
Caminhos para promover a inovação - Revista FAPESP, fev. 2017
Curso Geral de Propriedade Intelectual DI_101 – Academia da CNI/FI
www.inpi.gov.br
Elaboração, diagramação e arte:
Flávio Rosas Barbosa
É UM DIREITO TERRITORIAL
Uma patente nos Estados Unidos não garante direito de exclusividade sobre a mesma invenção no Brasil.

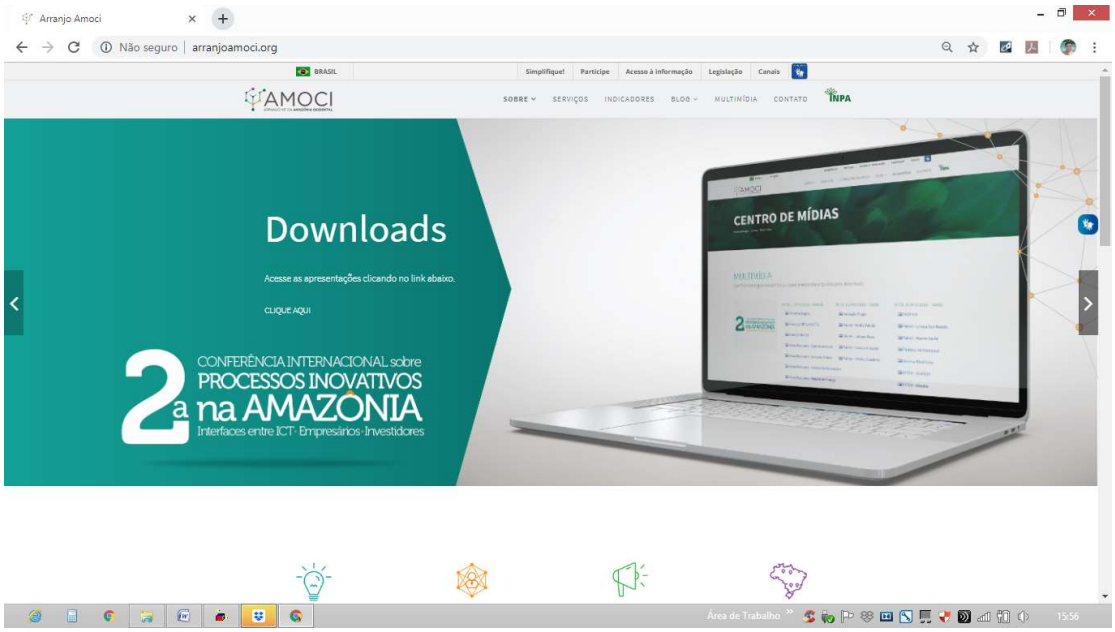

INCUBADORA INPA (11) – 1 Folder Institucional atualizado; 1 E-book (manual de boas práticas para incubadoras de empresas); 1 Manual de Boas Práticas para Incubadoras de Empresas; 1 Cartaz Edital 2019 “Decole sua ideia!”; 5 posts de divulgação da Feira do Polo Digital 2019 de Manaus; 1 post de divulgação da chamada de empreendedores; 1 Site Institucional (www.incubadorainpa.me)

INCUBADORA
INPA

A Incubadora

é de base tecnológica e tem por finalidade contribuir para a criação, desenvolvimento e maturidade de empreendimentos, com foco nos **eixos de empreendedorismo, tecnologia, capital, mercado e gestão**, de modo a assegurar o fortalecimento e a competitividade dos mesmos.

Missão

Promover o empreendedorismo na Amazônia, por meio do desenvolvimento e apoio a negócios focados, preferencialmente, nas áreas de atuação do INPA.

Quem pode se instalar?

Você pode submeter uma proposta sem ter uma empresa aberta, previamente, porém o seu projeto/empreendimento deve ser de base tecnológica com viés de negócio voltado, de preferência, para os **FOCOS DE ATUAÇÃO*** do INPA e, estar localizado dentro da área metropolitana de Manaus.

Confira os 4 focos de atuação, ao lado

biodiversidade

Conhecimento da biodiversidade biológica da região amazônica, quanto à sua origem, caracterização, interação com o meio, evolução, prospecção, monitoramento, manejo, uso e conservação.

dinâmica ambiental

O entendimento do ecossistema Amazônico nos seus diferentes componentes: físico, químico, biológico e social.

tecnologia e inovação

Aplicação do conhecimento produzido sobre os recursos naturais por ao desenvolvimento que atendam as demandas socio-econômicas em prol do desenvolvimento sustentável da Amazônia.

sociedade, ambiente e saúde

Dinâmica das populações humanas da Amazônia e suas implicações socio-ambientais, com vistas à manutenção da qualidade de vida nos seus diversos aspectos.

Processo Seletivo

O ingresso de novos empreendimentos no **Programa de Incubação** é realizado mediante **Edital de Seleção**, com as seguintes etapas:

1. Inscrição
2. Imersão em capacitação
3. Elaboração de plano de negócios, alinhado aos 5 eixos do CERNE
4. Apresentação do plano para a comissão de avaliação

Estrutura Organizacional
A IE-INPA ocupa um lugar estratégico dentro da Coordenação de Extensão Tecnológica e Inovação - COETI, e pode interagir com setores que promovem a inovação e o empreendedorismo, estimulando as empresas incubadas do crescimento com diferencial mercadológico e tecnológico.
O gerenciamento segue o modelo de gestão do Centro de Referência e Apoio a Novos Empreendimentos - CERNE, onde as diretrizes e práticas organizacionais são padronizadas e sistematizadas, garantindo a melhoria contínua, tanto da incubadora quanto dos empreendimentos em processo de incubação.
Contamos com
Estrutura física
Consultorias e assessorias
Promoção e networking*
Orientação em P.I. e T.T. **
Participação em eventos, feiras e afins
Orientação e capacitação empresarial
Incubadora
LEGENDA
* Interação entre ICT - Empresa
** Propriedade Intelectual e Transferência de Tecnologia
Fases da Incubação
1
Constituição do empreendimento, instalação e início do desenvolvimento do produto
2
Desenvolvimento técnico e financeiro. Início da comercialização dos produtos e serviços
3
Consolidação do empreendimento
4
Processo de desvinculação do empreendimento, quando este alcançar maturidade
Saiba mais em www.inpa.gov.br e www.incubadorainpa.me
Av. André Araújo, 2936, Petrópolis - Manaus/AM
92 3643.3324/3295/3152 incubadora@inpa.gov.br
Apoio:
CNPq
FAPEAM
INPA
COETI
MINISTÉRIO DA CIÊNCIA, TECNOLOGIA, INOVAÇÕES E COMUNICAÇÕES
PÁTRIA AMADA BRASIL

CONFIRA O E-BOOK EM
https://incubadorainpa.me/multimidia
INCUBADORA
INPA
Manual de Boas Práticas para Incubadoras de Empresas
IMPLANTAÇÃO DO CERNE 1 e 2
INCUBADORA
INPA
INPA COETI

DECOLE SUA IDEIA!
EDITAL DE INCUBAÇÃO 2019
RESULTADO E CONVOCAÇÃO PARA QUALIFICAÇÃO
Confira em incubadorainpa.me/edital2019
INCUBADORA
INPA
INPA COETI
AMOCI

DECOLE SUA IDEIA!
Edital de Seleção 2019
INCUBADORA
INPA

CHAMADA INTERNA para
PROSPECÇÃO de TECNOLOGIAS
no INPA
INCUBADORA INPA
INPA
MINISTÉRIO DA CIÊNCIA, TECNOLOGIA, INOVAÇÕES E COMUNICAÇÕES
PÁTRIA AMADA BRASIL

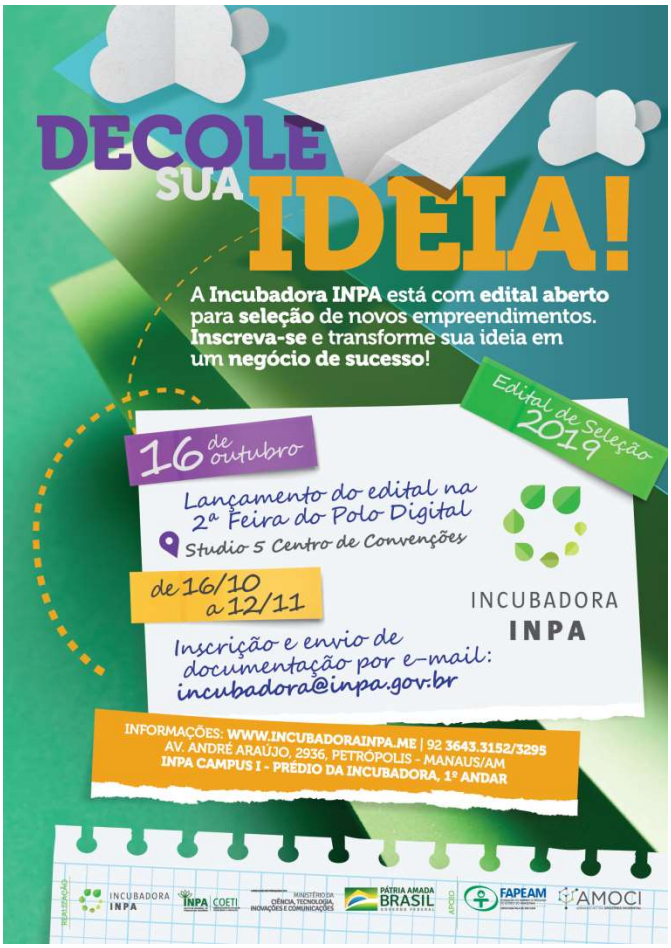
DECOLE SUA IDEIA!
A Incubadora INPA está com edital aberto para seleção de novos empreendimentos. Inscreva-se e transforme sua ideia em um negócio de sucesso!
Edital de Seleção 2019
16 de outubro
Lançamento do edital na 2ª Feira do Polo Digital
Studio 5 Centro de Convenções
de 16/10 a 12/11
Inscrição e envio de documentação por e-mail: incubadora@inpa.gov.br
INCUBADORA INPA
INFORMAÇÕES: WWW.INCUBADORAINPA.ME | 92 3643.3152/3295
AV. ANDRÉ ARAÚJO, 2936, PETRÓPOLIS - MANAUS/AM
INPA CAMPUS I - PRÉDIO DA INCUBADORA, 1º ANDAR
INCUBADORA INPA
INPA
COETI
MINISTÉRIO DA CIÊNCIA, TECNOLOGIA, INOVAÇÕES E COMUNICAÇÕES
PÁTRIA AMADA BRASIL
FAPEAM
AMOCI

INSCREVA-SE
feiradopolodigitaldemanaus.com.br
FEIRA
polo digital
MANAUS • 2019
codese
Manaus
polo digital
INCUBADORA
INPA
INPA
COETI
AMOCI

INCUBADORA
INPA
15,16e17outubro
ESTAREMOSNA
FEIRA
polo digital
MANAUS • 2019
codese
Manaus
polo digital
INPA
COETI
AMOCI

INSCREVA-SE
feiradopolodigitaldemanaus.com.br
FEIRA
polo digital
MANAUS • 2019
codese
polo digital
INCUBADORA
INPA
INPA COETI
AMOCI

INCUBADORA
INPA
15,16e17outubro
VISITE-NOSNA
FEIRA
polo digital
MANAUS • 2019
SAIBA MAIS E INSCREVA-SE
feiradopolodigitaldemanaus.com.br
codese
Manaus
polo digital
INCUBADORA
INPA
INPA COETI
AMOCI

DECOLE
SUA
IDEIA!
EDITAL DE INCUBAÇÃO 2019
RESULTADO E
CONVOCAÇÃO
PARA QUALIFICAÇÃO
Confira em incubadorainpa.me/edital2019
INCUBADORA
INPA
INPA COETI
AMOCI

DECOLE
SUA
IDEIA!
EDITAL DE INCUBAÇÃO 2019
INCUBADORA
INPA
INPA COETI
AMOCI

COETI (3) – 1 Folder institucional atualizado; 1 Post de divulgação palestra SisGEN; 1 Site Institucional (www.inpacoeti.me)

A COETI divulga as tecnologias desenvolvidas no INPA e promove soluções para implementação e negociação dos produtos resultantes de pesquisas, estudos e desenvolvimento tecnológico em consonância com os quatro focos de pesquisas do Instituto. **O INPA é a 1ª instituição da região Norte a receber *royalties* resultantes de uma patente.**

73 Tecnologias **Protegidas***

21 Patentes **Concedidas***

2 Tecnologias em negociação **para transferência***

* Dados referentes a **novembro/2019**
Confira os **indicadores da produção tecnológica do INPA,** acessando www.inpacoeti.me

CNPq · INPA · AMOCI · Ministério da Ciência, Tecnologia, Inovações e Comunicações · Pátria Amada Brasil

INPA | COETI

INSTITUTO NACIONAL DE PESQUISAS DA AMAZÔNIA | COORDENAÇÃO DE EXTENSÃO TECNOLÓGICA E INOVAÇÃO

www.inpacoeti.me

Av. André Araújo, 2.936 - Petrópolis - CEP 69067-375 - Manaus/AM, Brasil
Prédio da Incubadora, 1º Andar - Sala 17
☎ 3643-3324 | coeti@inpa.gov.br

Missão
Desenvolver estudos visando soluções para implementação e negociação dos produtos que resultem dos estudos, pesquisas e desenvolvimento tecnológico realizados no INPA.

Visão
Tornar-se um NIT de referência na condução do processo de proteção e transferência de tecnologia, empreendedorismo e inovação no INPA, viabilizando a interação com os agentes econômicos da região amazônica e contribuindo para o desenvolvimento social e tecnológico do Brasil.

Áreas de Atuação

Propriedade Intelectual
Orientação sobre Propriedade Intelectual;
Busca de anterioridade;
Depósito e acompanhamento do pedido de proteção.

Transferência de Tecnologia
Orientação sobre Transferência de Tecnologia;
Prospecção de empresas;
Negociação;
Elaboração de contratos de licenciamento;
Acompanhamento.

Capacitação
Promoção de cursos, palestras e *workshops* em Propriedade Intelectual;
Transferência de Tecnologia, Empreendedorismo e Inovação;
Elaboração de cartilhas e manuais.

Incubadora de Empresas
Elaboração de Plano de Negócios;
Orientação em Propriedade Intelectual; Transferência de Tecnologia; Serviços financeiros e captação de recursos;
Formação (capacitação);
Promoção e *networking*.

Parcerias Estratégicas
Possui uma rede de parceiros estratégicos, entre ICT e NIT da Amazônia e do Brasil, que permite potencializar suas ações.

Produtos e Processos

Pesquisa científica da biodiversidade amazônica transformada em produtos para a sociedade.

Acesse o portfólio em www.inpacoeti.me/vitrine-tecnologica

CONCEITOS e ORIENTAÇÕES PRÁTICAS
para a IMPLEMENTAÇÃO DA LEI 13.123/2015
e NORMAS INFRALEGAIS expedidas pelo CGEN
com
Dra Rosa Miriam de Vasconcelos
advogada com doutorado (Phd) pela Universidade de Queensland, Austrália (2007), com área de concentração no acesso aos patrimônio genético e conhecimentos tradicionais associados a recursos genéticos. Atua na Empresa Brasileira de Pesquisa Agropecuária desde 1981. Atualmente, exerce o cargo de Coordenadora da Coordenadoria de Assuntos Regulatórios.
É representante do Ministério da Agricultura junto ao Conselho de Gestão do Patrimônio Genético (CGEN). Integra a delegação que representa o Brasil na Conferência das Partes da Convenção de Diversidade Biológica – CDB.
Objetivo
Com foco no avanço do trabalho proposto, o Grupo de Trabalho em acesso ao Patrimônio Genético e Conhecimento Tradicional do INPA diagnosticou quanto aos pesquisadores/tecnologistas os seguintes pontos a serem sanados:
a) DESCONHECIMENTO QUANTO AS REGULAÇÕES de acesso a diversidade;
b) DÚVIDAS QUANTO A REGULARIDADE dos trabalhos/patentes, desde o ano 2000, de muitos pesquisadores/tecnologistas da COTEI e COSAS;
c) DÚVIDAS QUANTO AO preenchimento correto do ANEXO VII;
d) DÚVIDAS QUANTO AO SISGEN.
Data: 09 de setembro
Horário: 14h
Local: Auditório do Bosque da Ciência
INPA
COPES
COETI
MINISTÉRIO DA CIÊNCIA, TECNOLOGIA, INOVAÇÕES E COMUNICAÇÕES
PÁTRIA AMADA BRASIL
GOVERNO FEDERAL

CONCEITOS e ORIENTAÇÕES PRÁTICAS
para a IMPLEMENTAÇÃO DA LEI 13.123/2015
e NORMAS INFRALEGAIS expedidas pelo CGEN
com a Dra Rosa Miriam de Vasconcelos da EMBRAPA
Quando?
09 de setembro, às 14h
Onde?
Auditório do Bosque da Ciência
INPA
COPES
COETI
MINISTÉRIO DA CIÊNCIA, TECNOLOGIA, INOVAÇÕES E COMUNICAÇÕES
PÁTRIA AMADA BRASIL
GOVERNO FEDERAL

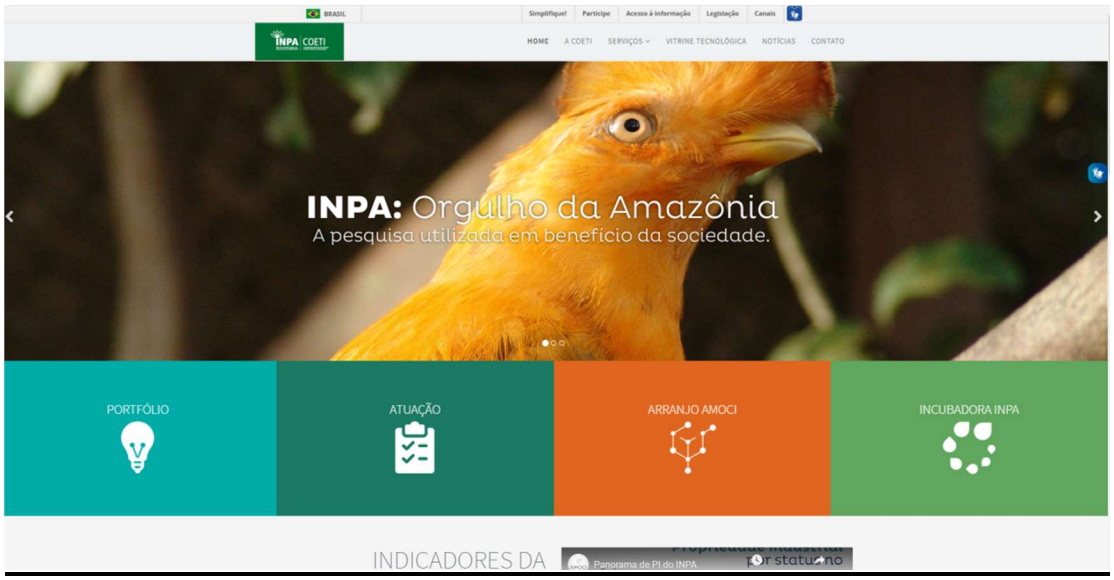

MATERIAL DIDÁTICO CIETÍFICO (2)
Periódicos (0)
Livros (1)
Manual de Boas Práticas Para Incubadoras de Empresas. Implantação do CERNE 1 e 2.
Autores: Deyvison da Silva da Silva, Elisama Campelo Santos, Flávio Rosas Barbosa, Gracyane Raittz Taveira, Larisse Carvalho Drumond Sardinha, Noélia Lúcia Simões Falcão, Sammy Aquino Pereira, Tommy Castelo Branco Cunha.
Manaus: Editora INPA, 2019. ISBN: 978-85-211-0192-5

Material Didático: (1)
Cartilha de Indicadores de Propriedade Intelectual

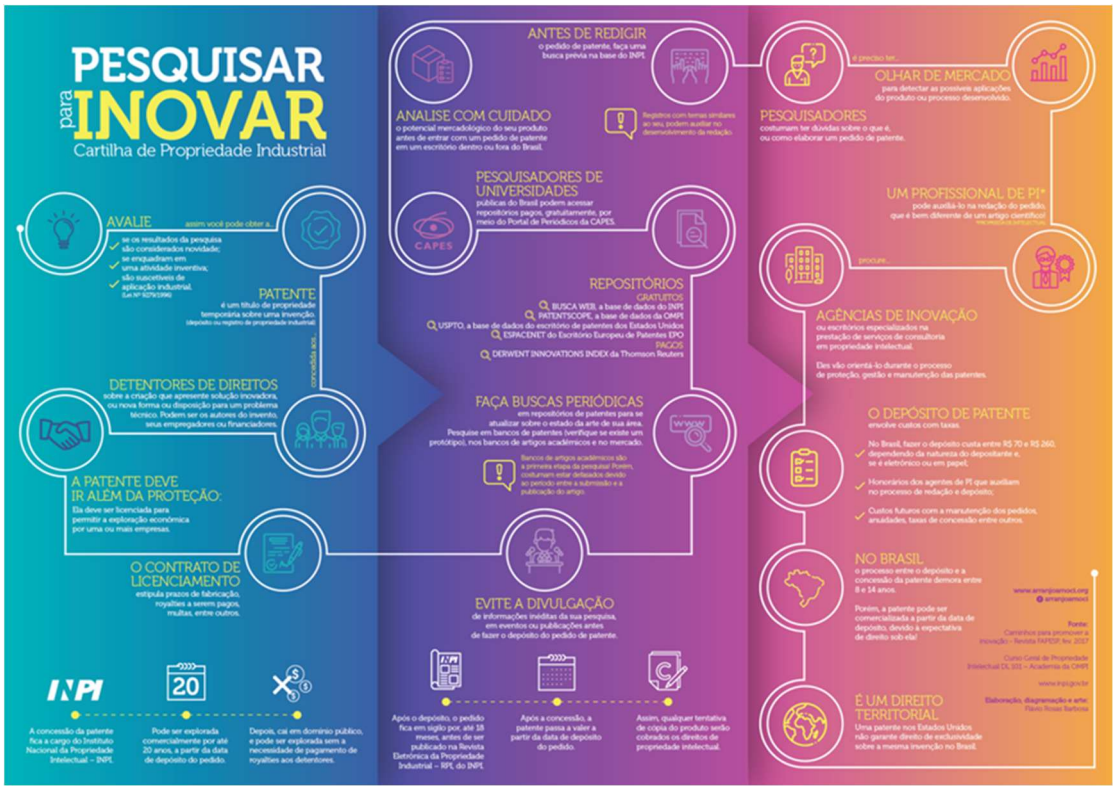

MATERIAIS MULTIMÍDIA: 8 (oito)

1. **Tipo:** Apresentação de Slides
   Nome: Apresentação PROFNIT
   Data: 22/07/2019

2. **Tipo:** Vídeo
   Nome: Indicadores da produção tecnológica
   Acesso: *https://youtu.be/YZtQ0_dFNA8*
   Data: 30/07/2019

3. **Tipo:** Apresentação de Slides
   Nome: Apresentação AMOCI para membros do MCTIC
   Data: 12/08/2019

4. **Tipo:** Apresentação de Slides
   Nome: Panorama de PI do INPA
   Data: 02/09/2019

5. **Tipo:** Apresentação de Slides
   Nome: Palestra Semana de Inovação Suécia Brasil
   Data: 16/09/2019

6. **Tipo:** Vídeo
   Nome: Edital de Seleção da Incubadora “Decole sua ideia”
   Acesso: *https://www.facebook.com/inpacoeti/videos/434901293801010/*
   Data: 10/10/2019

7. **Tipo:** Apresentação de Slides
   Nome: Programa de Incubação INPA
   Data: 16/10/2019

8. **Tipo:** Apresentação de Slides
   Nome: Apresentação ATU
   Data: 04/12/2019

TREINAMENTOS E CURSOS: 2 (dois)

1. **Modelagem de Negócios – CANVAS**
   Período: 18 a 22 de novembro de 2019
   Carga Horária: 20 horas

2. **Elaboração de Plano de Negócios**
   Período: 25 a 29 de novembro de 2019
   Carga Horária: 20 horas

SEMINÁRIOS/MOSTRAS/WORKSHOPS/OFICINAS: 3 (três)

1. **Oficina Profissional PROFNIT 2019**
   Data: 22 de julho de 2019
   Local: Sala de reunião da Incubadora INPA

2. **Oficina do Programa Centelha/Empreendedorismo**
   Data: 22 de outubro de 2019
   Local: Sala de reunião da Incubadora INPA

3. **Oficina SisGEN com a Dra. Rosa Miriam da EMBRAPA**
   Data: 10 de setembro de 2019
   Local: Sala de reunião da Incubadora INPA

PARTICIPAÇÃO EM EVENTOS: 3 (três)

1. **Evento: Innovation Summit Brasil**
   Data: 12 a 14 de agosto de 2019
   Local: Florianópolis

2. **Evento: 2ª Feira do Polo Digital de Manaus**
   Data: 15 a 17 de agosto de 2019
   Local: Studio 5 – Centro de Convenções

3. **Evento: Feira de Sustentabilidade do Polo Industrial de Manaus**
   Data: 27 a 29 de novembro de 2019
   Local: Studio 5 – Centro de Convenções

PALESTRAS: 9 (nove)

1. **Palestra: Oficina Profissional PROFNIT 2019**
   Local: Incubadora do INPA/COETI
   Data: 22/07/2019

2. **Palestra: Apresentação AMOCI para membros MCTIC**
   Local: Incubadora do INPA/COETI
   Data: 12/08/2019

3. **Palestra: Explicação SisGEN para pesquisadores**
   Local: Incubadora do INPA/COETI
   Data: 22/08/2019

4. **Palestra: Conceitos e orientações práticas para a implementação da lei 13.123/2015 e normas infralegais expedidas com CGEN com Dra Rosa Miriam de Vasconcelos.**
   Local: Auditório da Ciência e Incubadora do INPA/COETI
   Data: 09/09 e 10/09/19

5. **Palestra: Comercialização da pesquisa amazônica através do modelo da Hélice Tripla.**
   Local: Auditório da FIEAM
   Data: 16/09/2019

6. **Palestra: Apresentação sobre o Arranjo AMOCI**
   Local: MCTIC – Brasília – DF
   Data: 16/10/19

7. **Palestra: Apresentação da incubadora do INPA aos alunos intercambistas da universidade da Suíça**
   Local: Incubadora do INPA/COETI
   Data: 29/10/2019

8. **Palestra: Abertura para Qualificação dos potenciais empreendedores da Incubadora de Empresas do INPA**
   Local: Sala de Reuniões da Incubadora
   Data: 18/11/2019

9. **Palestra: O Empreendedorismo de base tecnológica na Amazônia**
   Evento: II Semana ATU/PPG.
   Local: Auditório da Ciência
   Data: 04/12/2019

Palestras do VIII Workshop de Tecnologia Social:

Multi-incubação e Desenvolvimento de Produtos, Experiências de Negócios Comunitários

13 e 14 de agosto de 2019 Auditório da Ciência – Bosque da Ciência
DIA – 13/08 Hora (hs) 9:00-10:30 Conferência de abertura Dra. Sonia Marise Salles Carvalho (Centro de Apoio ao Desenvolvimento Tecnológico CDT/UnB) – Multi-incubação e Desenvolvimento de Produtos: Experiências de Negócios Comunitários.

10:30-11:30 Dr. Felipe Addor (Diretor do Núcleo Interdisciplinar para o Desenvolvimento Social NIDES/UFRJ) - Tecnologia e Desenvolvimento Social Solidário.

14:30-15:00 Renan Oliveira, Renan Nunes, Thiago e Denizal Melo - Eco-Arte: Usos de diferentes materiais de forma inovadora 15:00-15:30 Alessandro Dinelli - Descarte Correto: Gestão de resíduos tecnológicos. 15:30-16:00 M.Sc. Rosângela dos Reis Guimarães (Embrapa) - Desafios para a implementação de inovações tecnológicas em comunidades rurais: A metodologia para a expansão da guaranicultura no corredor metropolitano de Manaus. 16:00-17:00 M.Sc. Johannes van Leeuwen (INPA) – Métodos de (a) pesquisa participativa e seu uso na identificação/aperfeiçoamento de opções agroflorestais 17:30-18:00 Discussão - Plenária SEGUNDO DIA – 14/08 Hora (hs) Atividade 8:30-9:30 Dra. Adriana Rosmaninho Caldeira de Oliveira - Mini-curso: Atividades Intergeracionais sustentáveis como coadjuvantes na formação de atitudes solidárias e cidadãs 9:30 -10:00 Bruna Pantoja Pereira (Bolsista Embrapa) - Economia Solidaria: Proposta de roteiro para implementação de bancos comunitários e o desenvolvimento social em comunidades vulneráveis. 10:00 -10:30 M.Sc. Elaine Pires de Freitas (INPA/UEA) – Tecnologia Social para o Diagnóstico de Águas Superficiais (seguido de oficina). 10:30 -11:30 Dr. Marcelino Carneiro Guedes (pesquisador da Embrapa) - Ilha das Cinzas/AP: Comunidade de referência para desenvolvimento de tecnologias sociais no estuário do Rio Amazonas. 11:30- 12:00 M.Sc. Johannes van Leeuwen (INPA) – Melhorar a meliponicultura cabocla com boas técnicas é mais eficaz que impor tecnologia sofisticada (caixas 'racionais') 12:00 -14:00 Almoço e Apresentação de trabalhos em forma de Banners Exposição Economia Solidária Cáritas Brasileira e outros parceiros 13:00-14:00 Dra. Adriana Rosmaninho Caldeira de Oliveira - Mini-curso: Atividades Intergeracionais sustentáveis como coadjuvantes na formação de atitudes solidárias e cidadãs 14:00-16:00 Dr. Ananias Alves Cruz – Manejo Fitossanitário alternativo em Cultivos de Agricultores Familiares do Alto Solimões: A experiência do Projeto Implantação de Unidades Demonstrativas Agroflorestais na

Amazônia (IUDAA/FINEP). 16:00-16:30 Dra Sanny Maria de Andrade Porto (UFAM/INPA) – Ações do Projeto Implantação de Unidades Demonstrativas Agro florestais na Amazônia associadas a Sanidade Aquícola.

Publicações de Matérias sobre o INPA

PORTAL INPA					
DATA	**TÍTULO**	**VEÍCULO**	**EDITORIA**	**REPÓRTER**	**ALCANCE**
JANEIRO					
03/01/2019	**Bosque da Ciência do Inpa é opção de lazer e contato com a natureza**	Portal INPA	Online	ASCOM INPA	Local
04/01/2019	**Grupo de Estudos Amazônicos do Inpa publica Tomo XI do Caderno de Debates**	Portal INPA	Online	ASCOM INPA	Local
04/01/2019	**Inpa abriga umas das maiores coleções de formigas do Brasil**	Portal INPA	Online	ASCOM INPA	Local
16/01/2019	**Primeiro filhote de peixe-boi do ano é resgatado e levado ao Inpa**	Portal INPA	Online	Fernanda Farias AMPA	Local
18/01/2019	**Inpa recebe encontro para divulgação do Programa Finep Startup**	Portal INPA	Online	COETI INPA	Local
22/01/2019	**AmazonFACE lança livro no Inpa sobre riscos das mudanças climáticas para a Floresta Amazônica**	Portal INPA	Online	ASCOM INPA	Local
23/01/2019	**Bosque da Ciência do Inpa recebe nesta quinta crianças da Colônia de Férias da SEC**	Portal INPA	Online	ASCOM INPA	Local
24/01/2019	**Inpa lança chamada pública para 48 bolsas em Programa de Capacitação Institucional**	Portal INPA	Online	ASCOM INPA	Local
24/01/2019	**Captura de 25 peixes-bois no semicativeiro selecionará animais para soltura nos rios**	Portal INPA	Online	Fernanda Farias AMPA	Local
24/01/2019	**Finep Startup sensibiliza empreendedores de tecnologias inovadoras em Manaus**	Portal INPA	Online	ASCOM INPA	Local
25/01/2019	**Nova espécie de rã-cuidadora homenageia pesquisadora do Inpa**	Portal INPA	Online	Letícia Misna	Local
25/01/2019	**Inpa promove treinamento em sistema web da GDACT para servidores e coordenadores**	Portal INPA	Online	ASCOM INPA	Local
31/01/2019	**Servidores do Inpa participam de treinamento de sistema web gerenciador da GDACT**	Portal INPA	Online	ASCOM INPA	Local
TOTAL	**13**				

FEVEREIRO					
01/02/2019	**Palestra da Advocacia-Geral da União orienta servidores do Inpa sobre contratos e licitações**	Portal INPA	Online	Cimone Barros	Local

01/02/2019	**Estudo procura entender efeito integrado de fatores ambientais na emissão VOCs da floresta**	Portal INPA	Online	ASCOM INPA	Local
04/02/2019	**Editais do Inpa de Pós-doutorado e Professor Visitante do Exterior selecionam três candidatos**	Portal INPA	Online	ASCOM INPA	Local
04/02/2019	**Pesquisadora estuda bebidas de frutos amazônicos no controle de doenças crônicas não transmissíveis**	Portal INPA	Online	ASCOM INPA	Local
06/02/2019	**Grupo de Estudos Estratégicos Amazônicos do Inpa publica Tomo XII do Caderno de Debates**	Portal INPA	Online	ASCOM INPA	Local
08/02/2019	**Kinjá, considerado o peixe-boi da Amazônia mais bonito, completa 15 anos no Inpa**	Portal INPA	Online	Fernanda Farias - AMPA	Local
11/02/2019	**Livro do AmazonFACE mostra riscos das mudanças climáticas para a Floresta Amazônica**	Portal INPA	Online	Cimone Barros	Local
11/02/2019	**GEEA debate silvicultura como instrumento do desenvolvimento sustentável**	Portal INPA	Online	ASCOM INPA	Local
12/02/2019	**Inpa está com seleção de candidatos aberta para curso de doutorado em Botânica**	Portal INPA	Online	ASCOM INPA	Local
12/01/2019	**Bosque da Ciência do Inpa é opção de lazer e contato com a natureza**	Portal INPA	Online	ASCOM INPA	Local
12/02/2019	**Incubadora recebe técnicos de Associação Nacional de Empreendimentos Inovadores**	Portal INPA	Online	Incubador - INPA	Local
14/02/2019	**Direção do Inpa visita Fapeam para estreitar diálogos e parcerias institucionais**	Portal INPA	Online	ASCOM INPA	Local
15/02/2019	**Diretora Antonia Franco estreita interlocução com o titular da Seplancti**	Portal INPA	Online	Cimone Barros	Local
19/02/2019	**Mestrado em Gestão de Áreas Protegidas divulga resultado final da seleção de candidatos**	Portal INPA	Online	ASCOM INPA	Local
27/02/2019	**Inpa participa de grande banquete em apoio ao Conselho de Segurança Alimentar e Nutricional**	Portal INPA	Online	Cimone Barros e Victor Mamede	Local
TOTAL	**15**				

			MARÇO		
06/03/2019	**Coleção de Peixes e ictiólogos do Inpa lamentam profundamente a morte de Javier Maldonado**	Portal INPA	Online	ASCOM INPA	Local

07/03/2019	**Coordenações do Inpa apresentam à nova gestão ações e resultados obtidos**	Portal INPA	Online	Cimone Barros	Local
08/03/2019	**Diretora Antonia Franco é palestrante da Aula Magna da Pós-Graduação do Inpa**	Portal INPA	Online	Victor Mamede	Local
08/03/2019	**Missa em Ação de Graças e café da manhã marcam Dia Internacional da Mulher no Inpa**	Portal INPA	Online	Wérica Lima	Local
14/03/2019	**Projeto ATTO está com seleção aberta para um candidato**	Portal INPA	Online	Redação LBA	Local
18/03/2019	**Maior soltura de peixes-bois da Amazônia será neste fim de semana na reserva Piagaçu-Purus**	Portal INPA	Online	Fernanda Farias - AMPA	Local
18/04/2019	**Inpa abre inscrições para o Programa Institucional de Iniciação Científica**	Portal INPA	Online	Wérica Lima	Local
19/03/2019	**A cheia do rio Negro este ano deve atingir entre 28,74 e 29,34 metros, segundo previsão do Inpa**	Portal INPA	Online	ASCOM INPA	Local
19/03/2019	**Inpa e Ampa promovem workshop Como liberar filhotes de peixe-boi capturados acidentalmente**	Portal INPA	Online	Louise Lauschner – Ascom Ampa	Local
20/03/2019	**Manaus sedia neste fim de semana o II Encontro Regional de Histoplasmose nas Américas**	Portal INPA	Online	ASCOM INPA	Local
20/03/2019	**Inpa participa da Caminhada Amazonas Livre da Tuberculose nesta sexta-feira (22)**	Portal INPA	Online	ASCOM INPA	Local
20/03/2019	**Aula magna dá boas-vindas aos calouros dos nove cursos de Pós-Graduação do Inpa**	Portal INPA	Online	Victor Mamede	Local
21/03/2019	**Claudete Catanhede recebe homenagem em palestra na Escola Judiciária Eleitoral do TRE**	Portal INPA	Online	Victor Mamede e Cimone Barros	Local
21/03/2019	**Alunos da Pós-Graduação em Aquicultura da Nilton Lins assistem à Aula Magna no LEEM**	Portal INPA	Online	Rayanne Azevedo - LEEM/INPA	Local
21/03/2019	**Palestras mostram a novos mestrandos funcionamento e áreas de atuação do Inpa**	Portal INPA	Online	Cimone Barros e Victor Mamede	Local
22/03/2019	**Inpa divulga resultado final da seleção do Programa de Capacitação Institucional**	Portal INPA	Online	ASCOM INPA	Local
25/03/2019	**Inpa recebe visita de embaixador de Israel no Brasil, Yossi Shelley**	Portal INPA	Online	Cimone Barros	Local
25/03/2019	**Apresentações públicas das Coordenações continuam nesta terça no Auditório da Ciência**	Portal INPA	Online	Cimone Barros	Local

26/03/2019	**Soltura histórica de peixes-bois da Amazônia reforça importância da conservação da espécie**	Portal INPA	Online	Fernanda Farias - AMPA	Local
27/03/2019	**Dois filhotes de peixe-boi encontrados em Parintins chegam ao Inpa nesta quarta-feira**	Portal INPA	Online	Fernanda Farias - AMPA	Local
28/03/2019	**Circuito e Bosque da Ciência do Inpa oferecem programação especial de aniversário**	Portal INPA	Online	Cimone Barros e Victor Mamede	Local
29/03/2019	**Fotos de campo do curso Ecologia Aquática da Amazônia em exposição na State House**	Portal INPA	Online	Cimone Barros	Local
TOTAL	**22**				

			Abril		
03/04/2019	**Semana de Aniversário do Bosque da Ciência oferece mais de 70 atividades e entrada gratuita**	Portal INPA	Online	Cimone Barros	Local
04/04/2019	**Diretora do Inpa agradece a participação dos servidores nas apresentações das coordenações**	Portal INPA	Online	ASCOM INPA	Local
04/04/2019	**Inpa abre inscrições com 14 vagas para seleção em três programas de doutorado**	Portal INPA	Online	Wérica Lima	Local
04/04/2019	**Árvores da Amazônia agem como um registro vivo da atividade humana passada na região**	Portal INPA	Online	Instituto Max Planck	Local
05/04/2019	**Seminários da Amazônia do Inpa estreiam na quinta-feira com o pesquisador Bruce Forsberg**	Portal INPA	Online	ASCOM INPA	Local
08/04/2019	**Captura de botos é realizada para coleta de dados para pesquisa pelo Inpa**	Portal INPA	Online	Fernanda Farias	Local
08/04/2019	**Emiradense Alia Mansoori, aspirante a cientista, visita instalações do Inpa**	Portal INPA	Online	ASCOM INPA	Local
08/04/2019	**Grupo de Estudos Amazônicos debate agricultura familiar e sistemas Agroflorestais**	Portal INPA	Online	ASCOM INPA	Local
08/04/2019	**Grupo de Estudos Amazônicos debate agricultura familiar e sistemas Agroflorestais**	Portal INPA	Online	ASCOM INPA	Local
10/04/2019	**Inscrições abertas para seleção do Mestrado em Agricultura no Trópico Úmido do Inpa**	Portal INPA	Online	Wérica Lima	Local
15/04/2019	**Grupo de Pesquisa do Inpa seleciona bolsistas para atuar com bioflocos e larvicultura de peixes**	Portal INPA	Online	ASCOM INPA	Local

16/04/2019	**Filhote de peixe-boi é encontrado próximo a flutuante em Iranduba e levado ao Inpa**	Portal INPA	Online	Fernanda Farias	Local
18/04/2019	**Represas andinas planejadas para Peru e Bolívia ameaçam ecossistema fluvial da Amazônia**	Portal INPA	Online	Cimone Barros	Local
18/04/2019	**Sono, Alimentação e Movimento são focos da Semana de Qualidade de Vida do Inpa**	Portal INPA	Online	AsCOM INPA	Local
22/04/2019	**Inpa recebe nesta terça-feira Seminário sobre os Princípios básicos de liofilização**	Portal INPA	Online	ASCOM INPA	Local
23/04/2019	**Samambaias são usadas como plantas indicadoras para mapear solos da Amazônia**	Portal INPA	Online	ASCOM INPA	Local
23/04/2019	**Mortalidade de árvores da Amazônia acontece em meses chuvosos mesmo em ano de seca**	Portal INPA	Online	Cimone Barros	Local
25/04/2019	**Inpa lança nesta semana a "Sexta Cultural" de valorização e exposição de talentos**	Portal INPA	Online	ASCOM INPA	Local
25/04/2019	**Três escolas participam nesta sexta-feira do projeto Circuito da Ciência do Inpa**	Portal INPA	Online	Wérica Lima	Local
29/04/2019	**Projeto Museu na Floresta do Inpa está com inscrições abertas para curso de História Natural**	Portal INPA	Online	ASCOM INPA	Local
29/04/2019	**Reunião do Inpa com a Fapeam foca em projetos de Mudanças Climáticas e novas parcerias**	Portal INPA	Online	Helen Melo – Fapeam	Local
29/04/2019	**Revista Terceira Margem Amazônia está com chamada para artigos sobre Tecnologias Sociais**	Portal INPA	Online	ASCOM INPA	Local
30/04/2019	**Alunos aprendem no Circuito da Ciência sobre doenças tropicais e práticas ambientais**	Portal INPA	Online	Wérica Lima	Local
30/04/2019	**Novo livro do GEEA trata da Economia Agrícola e a relação entre Razão e Espiritualidade**	Portal INPA	Online	ASCOM INPA	Local
TOTAL	**24**				

			Maio		
02/05/2019	**Pesquisadores descrevem nova espécie de sapo da Amazônia que emite dois cantos distintos**	Portal INPA	Online	Cimone Barros	Local
02/05/2019	**Dois filhotes de peixes-bois são resgatados em Autazes com um mês de vida**	Portal INPA	Online	Fernanda Farias - Ascom AMPA	Local

03/05/2019	**Inpa divulga ações de Unidades Demonstrativas Agroflorestais em Humaitá**	Portal INPA	Online	ASCOM INPA	Local
06/05/2019	**Alerta: dez peixes-bois foram resgatados este ano e preocupa pesquisadores**	Portal INPA	Online	Fernanda Farias - Ascom AMPA	Local
07/05/2019	**Seminários da Amazônia do Inpa debatem conservação e agricultura na Amazônia**	Portal INPA	Online	ASCOM INPA	Local
07/05/2019	**Bosque da Ciência do Inpa entra no roteiro turístico inclusivo para pessoas surdas**	Portal INPA	Online	Mirineia Nascimento - UEA	Local
09/05/2019	**Inpa e UEA abrem inscrição para seleção de Doutorado em Clima e Ambiente**	Portal INPA	Online	ASCOM INPA	Local
09/05/2019	**Inpa em Rondônia e ICMBio capacitam moradores da Reserva Extrativista Ituxi**	Portal INPA	Online	Redação Napro	Local
09/05/2019	**Nesta semana tem mais uma rodada da Sexta Cultural na cantina do Inpa**	Portal INPA	Online	Wérica Lima	Local
09/05/2019	**Aplicativo Giulia permite visitação inclusiva de pessoas surdas no Bosque da Ciência**	Portal INPA	Online	Cimone Barros	Local
10/05/2019	**Pesquisadora do Inpa Vera da Silva participa de Fórum das Secretarias de Meio Ambiente**	Portal INPA	Online	Fernanda Farias - Ascom AMPA	Local
10/05/2019	**Prazo de inscrições da seleção do Mestrado em Agricultura no Tópico Úmido é prorrogado**	Portal INPA	Online	ASCOM INPA	Local
13/05/2019	**Homenagens e diversão marcam a comemoração do Dia das Mães do Inpa**	Portal INPA	Online	ASCOM INPA	Local
13/05/2019	**Semana da Qualidade de Vida do Inpa "Tripé da Vida Saudável" começa nesta terça-feira**	Portal INPA	Online	ASCOM INPA	Local
15/05/2019	**COMUNICADO**	Portal INPA	Online	Diretoria	Local
16/05/2019	**Fapeam divulga no Inpa programa Centelha de incentivo ao empreendedorismo inovador**	Portal INPA	Online	Cimone Barros	Local
17/05/2019	**Vera da Silva é 1ª mulher das Américas membro honorário da Society for Marine Mammalogy**	Portal INPA	Online	Fernanda Farias - Ascom AMPA	Local
17/05/2019	**Amoci e Inpa realizam Conferência Internacional sobre Processos Inovativos na Amazônia**	Portal INPA	Online	Flávio Rosas - AMOCI	Local
17/05/2019	**COMUNICADO – BOLSAS DA PÓS-GRADUAÇÃO**	Portal INPA	Online	Direção	Local

17/05/2019	**Pint of Science leva cientistas para bater papo com o público em bares de Manaus**	Portal INPA	Online	ASCOM INPA	Local
17/05/2019	**Inpa capacita jovens de reservas extrativistas como monitores da biodiversidade**	Portal INPA	Online	ASCOM INPA	Local
21/05/2019	**Seminários da Amazônia desta quinta debate a "Rede do DNA Barcode de Peixes do Brasil"**	Portal INPA	Online	ASCOM INPA	Local
22/05/2019	**Workshop do INCT Adapta II discute resultados e novos passos do projeto**	Portal INPA	Online	Rayane Azevedo - Adapta	Local
23/05/2019	**Inpa abre seleção para curso de Doutorado em Genética, Conservação e Biologia Evolutiva**	Portal INPA	Online	ASCOM INPA	Local
23/05/2019	**Grupo de Estudos Estratégicos Amazônicos debate Ciência e Literatura com Moacyr Medri**	Portal INPA	Online	Redação GEEA	Local
27/05/2019	**Pesquisador John Hallsworth da Queen's University Belfast dá palestra no Inpa**	Portal INPA	Online	ASCOM INPA	Local
28/05/2019	**A 5ª edição da Semana da Qualidade de Vida do Inpa traz novos hábitos à comunidade**	Portal INPA	Online	ASCOM INPA	Local
28/05/2019	**Nesta sexta-feira tem edição extraordinária dos Seminários da Amazônia**	Portal INPA	Online	ASCOM INPA	Local
30/05/2019	**Inpa promove Workshop Internacional de Biodiversidade Tropical e Conservação**	Portal INPA	Online	ASCOM INPA	Local
31/05/2019	**Inpa inaugura novo prédio das Coleções e a exposição Tramas da Ciência da Casa da Ciência**	Portal INPA	Online	ASCOM INPA	Local
TOTAL	**30**				

			JUNHO		
03/06/2019	**Inpa prorroga seleção para Doutorado em Genética, Conservação e Biologia Evolutiva**	Portal INPA	Online	ASCOM INPA	Local
03/06/2019	**Edital aberto para interessados em expor projetos na Virada Sustentável no Bosque da Ciência**	Portal INPA	Online	ASCOM INPA	Local
04/06/2019	**Seminários da Amazônia debatem seleção sexual e desempenho vocal em pássaros neotropicais**	Portal INPA	Online	ASCOM INPA	Local

05/06/2019	**Nova exposição da Casa da Ciência do Inpa se destaca pela interatividade e sofisticação**	Portal INPA	Online	Cimone Barros	Local
07/06/2019	**Congresso Brasileiro de Micologia oferecerá minicursos no Inpa e Incursão na reserva Ducke**	Portal INPA	Online	Wérica Lima	Local
10/06/2019	**Inpa abre seleção para curso de doutorado em Biologia de Água Doce e Pesca Interior**	Portal INPA	Online	ASCOM INPA	Local
10/06/2019	**Crianças escrevem mensagens para Bandeira dos Objetivos do Desenvolvimento Sustentável**	Portal INPA	Online	ASCOM INPA	Local
12/06/2019	**Galeria de ex-diretores do Inpa ganha novo espaço no prédio da Diretoria do Instituto**	Portal INPA	Online	Victor Mamede	Local
13/06/2019	**Inpa lança edital para seleção de Pós-Doutorado para atuar no programa AmazonFace**	Portal INPA	Online	Wérica Lima	Local
14/06/2019	**Energia Sustentável do Brasil realiza no Inpa 1º Workshop do projeto de P&D "Mansonia"**	Portal INPA	Online	Redação ESBR	Local
14/06/2019	**Egresso do Inpa, João Vitor Campos-Silva, conquista Prêmio Rolex de Empreendedorismo**	Portal INPA	Online	INPA e Prêmio Rolex	Local
17/06/2019	**Inpa continua com seleção aberta para duas bolsas de Pós-Doutorado em Entomologia**	Portal INPA	Online	ASCOM INPA	Local
18/06/2019	**Inpa inscreve para seleção de Pós-Doutorado em Genética, Conservação e Biologia Evolutiva**	Portal INPA	Online	ASCOM INPA	Local
18/06/2019	**Industriários aprendem com o Inpa sobre quelônios e invertebrados**	Portal INPA	Online	Victor Mamede	Local
19/06/2019	**Bosque da Ciência do Inpa não funcionará nesta quinta-feira, feriado de Corpus Christi**	Portal INPA	Online	ASCOM INPA	Local
19/06/2019	**Conferência no Inpa apresenta boas práticas de inovação no mercado e em instituições**	Portal INPA	Online	Cimone Barros	Local
21/06/2019	**Estudantes aprendem no Circuito da Ciência sobre Gavião-real e invertebrados terrestres**	Portal INPA	Online	Wérica Lima	Local
21/06/2019	**Grupo de Estudos Estratégicos Amazônicos disponibiliza novo tomo de Caderno de Debates**	Portal INPA	Online	Redação GEEA	Local

24/06/2019	**Livro sobre fungos usados por mulheres yanomami em cestaria será lançado nesta quinta**	Portal INPA	Online	ASCOM INPA	Local
25/06/2019	**Congresso Brasileiro de Micologia reúne mais de 700 estudiosos de fungos em Manaus**	Portal INPA	Online	Cimone Barros	Local
25/06/2019	**Inpa realiza nos dias 02 e 03 de julho sessões extraordinárias dos Seminários da Amazônia**	Portal INPA	Online	ASCOM INPA	Local
27/06/2019	**Abertas vagas para voluntários no projeto Caminhão Conhecendo os ODS em Manaus**	Portal INPA	Online	Da Redação – Caminhão Conhecendo os ODS	Local
28/06/2019	**Fapeam está com seis editais abertos de apoio à pesquisa e difusão científica no Amazonas**	Portal INPA	Online	ASCOM INPA	Local
TOTAL	**23**				

			JULHO		
01/07/2019	**Conservação dos mamíferos aquáticos da Amazônia é retratada em documentário**	Portal INPA	Online	Fernanda Farias	Local
01/07/2019	**Abertas inscrições para os Prêmios Samuel Benchimol e Banco da Amazônia 2019**	Portal INPA	Online	Da Redação – Prêmios da Amazônia e Inpa	Local
02/07/2019	**Seminários da Amazônia debatem aumento da produtividade da floresta em meses mais secos**	Portal INPA	Online	ASCOM INPA	Local
02/07/2019	**"Festança no Roçado" do Inpa acontece nesta sexta-feira com diversas atrações e comidas típicas**	Portal INPA	Online	ASCOM INPA	Local
04/07/2019	**Tecnologia Social é tema de reunião do Grupo de Estudos Estratégicos Amazônicos do Inpa**	Portal INPA	Online	Da Redação Geea	Local
05/07/2019	**Bosque da Ciência oferece no domingo atividades alusivas ao Dia Nacional da Ciência**	Portal INPA	Online	ASCOM INPA	Local
08/07/2019	**Pesquisadores podem se inscrever nas Câmaras de Assessoramento Científico da Fapeam**	Portal INPA	Online	Da Redação - Fapeam	Local
08/07/2019	**Inpa divulga resultado de seleção para o Programa de Iniciação Cientifica**	Portal INPA	Online	ASCOM INPA	Local
10/07/2019	**Nota da Direção do Inpa sobre fechamento do Bosque da Ciência**	Portal INPA	Online	ASCOM INPA	Local
15/07/2019	**Inpa promove nesta terça e quarta sessões extraordinárias dos Seminários da Amazônia**	Portal INPA	Online	ASCOM INPA	Local

16/07/2019	**Workshop de Tecnologia Social do Inpa discute multi-incubação e experiências comunitárias**	Portal INPA	Online	ASCOM INPA	Local
25/07/2019	**Congresso de Iniciação Científica apresenta 187 estudos realizados por bolsistas e pesquisadores**	Portal INPA	Online	ASCOM INPA	Local
25/07/2019	**Parceria do Inpa com a Prefeitura de Manaus garante funcionamento do Bosque da Ciência**	Portal INPA	Online	ASCOM INPA	Local
25/07/2019	**Bosque da Ciência recebe cerca de 30 atividades da Virada Sustentável neste fim de semana**	Portal INPA	Online	ASCOM INPA	Local
25/07/2019	**Inpa participa de Avenida da Ciência na 71ª Reunião Anual da SBPC, em Campo Grande**	Portal INPA	Online	ASCOM INPA	Local
26/07/2019	**Inpa oferece oficina de Gestão da Propriedade Intelectual para mestrandos do Profnit**	Portal INPA	Online	ASCOM INPA	Local
26/07/2019	**Inpa sedia IV Workshop Annual do Climate Science for Services Partnership (CSSP) Brazil**	Portal INPA	Online	ASCOM INPA	Local
30/07/2019	**Seminários da Amazônia desta quinta-feira debatem "soberania Alimentar e água"**	Portal INPA	Online	ASCOM INPA	Local
TOTAL	**19**				

			AGOSTO		
01/08/2019	**Ferramenta de coleta de frutos de palmeiras é certificada pela Fundação Banco do Brasil**	Portal INPA	Online	ASCOM INPA	Local
05/08/2019	**Bosque da Ciência recebe na primeira terça-feira do mês sessões de meditação e atenção plena**	Portal INPA	Online	Wérica Lima	Local
15/08/2019	**Inpa está com inscrições abertas para 107 vagas em sete cursos de Mestrado**	Portal INPA	Online	ASCOM INPA	Local
26/08/2019	**Disponível fascículo de setembro da Acta Amazonica que está com novo fator de impacto**	Portal INPA	Online	ASCOM INPA	Local
TOTAL	**4**				

			Setembro		
03/09/2019	**Simpósio de Biologia Aquática e Pesca na Amazônia do Inpa está com inscrições abertas**	Portal INPA	Online	ASCOM INPA	Local
03/09/2019	**Inpa abre inscrições para curso de imersão 'A Floresta Amazônica e suas Múltiplas Dimensões'**	Portal INPA	Online	ASCOM INPA	Local

05/09/2019	**Incubadora do Inpa lança Chamada Interna para Prospecção de Tecnologias no Instituto**	Portal INPA	Online	Da Redação – Coeti	Local
05/09/2019	**Inpa realiza na segunda-feira palestra sobre Lei da Biodiversidade e Normas do CGEN**	Portal INPA	Online	Da Redação – Coeti	Local
09/09/2019	**Seminários debatem impactos da infraestrutura global e influência da floresta na chuva**	Portal INPA	Online	ASCOM INPA	Local
09/09/2019	**Geea disponibiliza Caderno de Debates sobre Terra Preta de Índio e Sustentabilidade**	Portal INPA	Online	ASCOM INPA	Local
09/09/2019	**Filme "Novas Espécies - A Expedição do Século" em exibição especial no Teatro Amazonas**	Portal INPA	Online	Da Redação – Inpa e Grifa Filmes	Local
12/09/2019	**Inpa participa do Debate de Abertura da Semana de Inovação Suécia-Brasil**	Portal INPA	Online	ASCOM INPA	Local
13/09/2019	**Estudo inédito ajuda a desvendar espetacular diversidade de peixes da bacia amazônica**	Portal INPA	Online	ASCOM INPA	Local
16/09/2019	**Tese sobre Domesticação das Florestas Amazônicas do curso de Ecologia do Inpa conquista Prêmio**	Portal INPA	Online	ASCOM INPA	Local
18/09/2019	**Comissão de Eventos do Inpa realiza Quinta do Artesanato**	Portal INPA	Online	ASCOM INPA	Local
20/09/2019	**Correios do Amazonas em parceria com o Inpa lançam selos da fauna brasileira**	Portal INPA	Online	Da Redação - Correios	Local
20/09/2019	**Inpa promove atividades de Prevenção ao Suicídio dentro da Campanha Setembro Amarelo**	Portal INPA	Online	Wérica Lima	Local
20/09/2019	**Programa Centelha conta com R$ 1,8 milhão para apoiar ideias inovadoras no Amazonas**	Portal INPA	Online	Da Redação – Fapeam e Inpa*	Local
23/09/2019	**Reunião do Geea debate Geomorfologia fluvial e estresse antropogênico na Amazônia**	Portal INPA	Online	Da Redação – Geea	Local
24/09/2019	**"Recife do Amazonas: extensão, biodiversidade e ameaças" é debatido no Inpa**	Portal INPA	Online	ASCOM INPA	Local
26/09/2019	**Correios lançam no Inpa três selos comemorativos da riqueza da fauna brasileira**	Portal INPA	Online	Cimone Barros	Local

26/09/2019	**Bosque da Ciência com programação especial e entrada gratuita no Dia Mundial do Turismo**	Portal INPA	Online	ASCOM INPA	Local
26/09/2019	**Inpa promove 1º Simpósio Internacional de Nanotecnologia com foco nos avanços na saúde**	Portal INPA	Online	ASCOM INPA	Local
27/09/2019	**Inpa e Vara Especializada do Meio Ambiente do Amazonas estreitam laços institucionais**	Portal INPA	Online	ASCOM INPA	Local
TOTAL	**20**				

			OUTUBRO		
01/10/2019	**Tecnologias Sociais do Inpa são apresentadas na 68ª Conferência da Sociedade Civil da ONU**	Portal INPA	Online	Da Redação – Inpa e Ivy Koek (SGI)	Local
01/10/2019	**Nova espécie de peixe elétrico descoberto na Amazônia emite maior descarga entre animais**	Portal INPA	Online	Da Redação – Inpa e Fapesp	Local
02/10/2019	**Embrapa e Inpa promovem Simpósio de Meliponicultura no Amazonas**	Portal INPA	Online	ASCOM INPA	Local
02/10/2019	**Inpa abre seleção para ingresso no curso de Doutorado em Ciências de Florestas Tropicais**	Portal INPA	Online	ASCOM INPA	Local
02/10/2019	**Inpa prorroga inscrições de seleção para três cursos de Mestrado e um de Doutorado**	Portal INPA	Online	ASCOM INPA	Local
08/10/2019	**Nota de Pesar – Dr. Flávio Luizão**	Portal INPA	Online	ASCOM INPA	Local
08/10/2019	**Seminários do Inpa debatem Agrobiodiversidade para uma agricultura sustentável**	Portal INPA	Online	ASCOM INPA	Local
10/10/2019	**Inpa apresenta tecnologias e lança Edital de Incubação de Empresas na Feira do Polo Digital**	Portal INPA	Online	ASCOM INPA	Local
11/10/2019	**Menção Honrosa Rio Negro do Inpa condecora personalidades científicas atuantes na Amazônia**	Portal INPA	Online	ASCOM INPA	Local

14/10/2019	**Lovejoy debate potencial de restauração do ecossistema para limitar as mudanças climáticas**	Portal INPA	Online	ASCOM INPA	Local
15/10/2019	**Incubadora do Inpa seleciona dez empreendimentos de base tecnológica**	Portal INPA	Online	Da Redação – Incubadora do Inpa	Local
15/10/2019	**Inpa promove Semana Nacional de C&T Ribeirinha em comunidades do baixo Rio Negro**	Portal INPA	Online	Cimone Barros –Inpa	Local
18/10/2019	**Inpa participa da Avenida da Ciência na Semana Nacional de Ciência e Tecnologia em Brasília**	Portal INPA	Online	ASCOM INPA	Local
23/10/2019	**Semana Nacional de Ciência e Tecnologia do Inpa aproxima alunos da produção científica**	Portal INPA	Online	ASCOM INPA	Local
25/10/2019	**Pesquisadores devem preencher e entregar Anexo VII de instrumento normativo do CGEN**	Portal INPA	Online	ASCOM INPA	Local
25/10/2019	**Inpa e outras instituições brasileiras procuram ampliar cooperação com a Europa**	Portal INPA	Online	ASCOM INPA	Local
29/10/2019	**Inpa recebe Pré-congresso do La Sove sobre Controle de Vetores de Doenças Negligenciadas**	Portal INPA	Online	ASCOM INPA	Local
30/10/2019	**Comunidades do Amazonas recebem oficinas e exposições da SNCT Ribeirinha do Inpa**	Portal INPA	Online	Fernanda Farias (Ascom Ampa e Maria Alcilene (FVS)	Local
30/10/2019	**Caramuri possui o triplo da vitamina C encontrada na laranja, aponta estudo do Inpa**	Portal INPA	Online	Wérica Lima e Cimone Barros - Inpa	Local
31/10/2019	**Inpa e Embrapa realizam 4º Simpósio de Experimentação Animal do Amazonas**	Portal INPA	Online	ASCOM INPA	Local
TOTAL	**20**				

			NOVEMBRO		
01/11/2019	**Inpa vai expor tecnologias e produtos na Feira de Sustentabilidade do Polo Industrial de Manaus**	Portal INPA	Online	ASCOM INPA	Local
01/11/2019	**Bosque da Ciência do Inpa não abrirá para visitação neste sábado – Feriado de Finados**	Portal INPA	Online	ASCOM INPA	Local

05/11/2019	**Seminários da Amazônia do Inpa debatem projeto Museu na Floresta**	Portal INPA	Online	ASCOM INPA	Local
05/11/2019	**Grupos de Estudos do Inpa debate impactos das mudanças climáticas nos igapós da Amazônia**	Portal INPA	Online	Redação GEEA	Local
11/11/2019	**Inpa oferece 14 vagas na seleção para curso de mestrado em Agricultura no Trópico Úmido**	Portal INPA	Online	Wérica Lima	Local
12/11/2019	**Amazônia e agricultura: um olhar científico é tema da 2ª edição da Semana ATUalizando**	Portal INPA	Online	ASCOM INPA	Local
13/11/2019	**Inpa abre inscrição para 8ª edição do Projeto Criarte com novas ideias 2019**	Portal INPA	Online	ASCOM INPA	Local
13/11/2019	**Canto da araponga-da-amazônia é o mais alto emitido entre os animais**	Portal INPA	Online	Da Redação – Carly Britton (Cell Press) e Inpa*	Local
13/11/2019	**Seminários da Amazônia do Inpa debatem novas espécies de maparás**	Portal INPA	Online	ASCOM INPA	Local
14/11/2019	**Programa de Qualidade de Vida do Inpa realiza Novembro Azul e Rosa**	Portal INPA	Online	ASCOM INPA	Local
18/11/2019	**Trabalhos do Inpa conquistam Prêmio Samuel Benchimol e Banco da Amazônia 2019**	Portal INPA	Online	ASCOM INPA	Local
19/11/2019	**Pós-Graduação em Aquicultura oferece 14 vagas em seleção para mestrado e doutorado**	Portal INPA	Online	ASCOM INPA	Local
19/11/2019	**Inpa realiza Workshop sobre alimentos funcionais da Amazônia**	Portal INPA	Online	ASCOM INPA	Local
22/11/2019	**Nota de Pesar - Professor Dr. José Aldemir de Oliveira**	Portal INPA	Online	ASCOM INPA	Local
TOTAL	**14**				

			DEZEMBRO		
03/12/2019	**Geea debate Agricultura na várzea da Amazônia Central - potencialidades e vulnerabilidades**	Portal INPA	Online	Redação - GEEA	Local
03/12/2019	**Inpa está com inscrições abertas para seleção para Doutorado em Entomologia**	Portal INPA	Online	ASCOM INPA	Local
04/12/2019	**Inpa realiza cerimônia de entrega diplomas de mestrado e doutorado nesta quinta-feira**	Portal INPA	Online	ASCOM INPA	Local
10/12/2019	**Inpa realiza Confraternização de Fim de Ano com servidores e colaboradores do Instituto**	Portal INPA	Online	ASCOM INPA	Local

17/12/2019	**Egressa da Pós-Graduação em Ecologia do Inpa conquista Grande Prêmio Capes de Tese**	Portal INPA	Online	Da Redação – Inpa/Capes*	Local
20/12/2019	**Bosque da Ciência entra em recesso neste fim de ano e retorna no inicio de janeiro de 2020**	Portal INPA	Online	ASCOM INPA	Local
26/12/2019	**Inpa recebe cartões Natalinos confeccionados por alunos de Escola Municipal de Manaus**	Portal INPA	Online	ASCOM INPA	Local
TOTAL	**7**				

Total de Publicações	**211**	

IMCC - Índice de Incremento Médio das Coleções Científicas

IEIC - Índice de Espécimes Incorporados e Identificados nas Coleções

Indicadores de Desempenho período 01/janeiro a 31/dezembro de 2019

COLEÇÃO	RT 2018	RN 2019	RIT 2018	RI 2019	RIT 2019 FINAL	RT FINAL 2019	IRCC 2019	IICC 2019
HERBÁRIO	282468	4825	222174	7156	229330	287293	0,017081581	0,032208989
PEIXES	63913	879	29974	807	30781	64792	0,013753071	0,026923334
INVERTEBRADOS	696880	7432	51083	6225	57308	704312	0,010664677	0,121860502
AVES	5603	650	5603	189	5792	6253	0,116009281	0,033731929
MAMÍFEROS	7559	813	605	813	1418	8372	0,107553909	1,343801653
ANFÍBIOS E RÉPTEIS	40102	1029	5553	1029	6582	41131	0,025659568	0,18530524
MICRO AGROS.	16738	0	4088	498	4586	16738	0	0,121819961
MICRO MÉDICO	6280	20	3726	20	3746	6300	0,003184713	0,005367687
RECURSOS GENÉTICOS	68575	3788	68575	3788	72363	72363	0,05523879	0,05523879
							0,349145589	1,926258084
						IMCC	3,879395438	
						IEIC		21,4028676

RT = Total Registros na coleção (identificados ou não)

RN = Registros Novos (entradas/incremento no ano, identificados ou não)

RIT = Total do número de registros identificados em toda coleção

RI = Registros Identificados (número de registros identificados no ano)

ICT – Investimento em Capacitação

MÊS	Nº	NOME DO SERVIDOR	Nº PROCESSO	NOME DA CAPACITAÇÃO	CIDADE	INSTITUIÇÃO	C.H	PERÍODO	TAXA DE INSCRIÇÃO	DIÁRIAS	PASSAGENS	VALOR (R$) TOTAL INVESTIDO
FEVEREIRO	1	Larissa Ribeiro Cantisani Pinto	000963/2018-12	Módulo de Liderança (SKE03) - Conectividade	Brasília	MCTIC	16	05 - 07/02/2019	0,00	1008,90	3439,24	4448,14
MARÇO	2			Módulo de Liderança (SKE04) - Habilidade Social	Brasília		16	19 - 20/03/2019	0,00	784,70	784,70	1569,40
ABRIL	3			Módulo de Liderança - Resultados	Brasília		8	16 - 17/04/2019	0,00	784,70	843,05	1627,75
MARÇO	4	Eduiges Secafi da Silva Caiado	000079/2019-51	14º Congresso Brasileiro de Pregoeiros	Foz do Iguaçú	NEGÓCIOS PÚBLICOS	-	18 - 21/03/2019	3800,00	1150,50	2252,23	7202,73
	5	Francisco Holanda dos Santos							3800,00	1150,50	2252,23	7202,73
	6	Micherlangela Barroso Rocha							3800,00	1150,50	2252,23	7202,73
	7	Veber Sousa de Moura							3800,00	1150,50	2252,23	7202,73

JUNHO	8	Marcelo Auguto Viana de Lima	001269/2019-95	"Gestão integrada de Almoxarifado e Patrimônio Público, incluindo depreciação e reavaliação de bens com as novas normas da NBC TSP 07, para o exercício de 2019"	João Pessoa	ESAFI	28	11 - 14/06/2018	3290,00	1103,30	2486,04	6879,34
	9	Carolina Maia Ferreira e Silva	001560/2019-63	II Simpósio Internacional de Bem-estar: da ciência à vida prática	São Paulo	Hospital Israelita Albert Einstein	-	14-15/06/2019	0,00	888,30	1674,03	2562,33
JULHO	10	Doralice Torres de Lima	001624/2019-26	16° Semana de Administração Orçamentária, Financeira e de Contaratações Públicas	Belém	ENAP	40	01 - 05/07/2019	0,00	1261,60	672,49	1934,09
	11	Celma Maria de Alfaia Barros							0,00	1261,60	672,49	1934,09
	12	Micherlângela Barroso Rocha							0,00	1294,80	672,49	1967,29
	13	Elen Carla Pereira de Góes	001608/2019-33	Fórum Anual de Contratações e Gestão de Serviços Terceirizados na Administração Pública	Brasília	Premier Treinamentos	24	01 - 03/07/2019	3190,00	949,37	1951,58	6090,95
	14	Marcelo Augusto Viana de Lima							3190,00	984,98	2376,46	6551,44
	15	Luiza Magalli Pinto Henriques	001718/2019-03	Foresight & Beyond: Prospecção, Priorização e Apoio à Tomada de Decisão	Campinas	GEOPI/UNICAMP	40	22 a 26/07/2019	3200,00	1150,50	4289,47	8639,97
	16	Jackson de Freitas Figueiredo Junior	001667/2019-10	Gestão do Patrimônio Público	João Pessoa	Esafi	21	24 - 26/07/2019	2790,00	878,78	2752,54	6421,32
	17	Lindalva Pereira de Souza							2790,00	914,42	3284,77	6989,19

	18	Emanuel Mendes do Nascimento							2790,00	997,70	2752,54	6540,24
	19	Leonardo Brandão Matos	001901/2019-09	Gestão e Apuração da Ética Pública	Brasília	ENAP	21	23 - 25/07/2019	0,00	1008,90	3425,10	4434,00
AGOSTO	20	Roberto Oliveira dos Santos	001654/2019-32	Curso Angular para Web Apps	São Paulo	Caelum	40	12 - 16/08/2019	2490,00	1371,50	2105,58	5967,08
	21	Regina Marques da Costa	001563/2019-05	Aperfeiçoamento Gestão em Protocolo e Cerimonial	São Paulo	Ibradep	24	19 - 21/08/2019	2700,00	955,80	1979,02	5634,82
	22	Lenir Rodrigues da Mota							2700,00	955,80	2051,34	5707,14
	23	Leila Mara da Silva Lima							2700,00	955,80	2051,34	5707,14
	24	Doralice Torres de Lima	001775/2019-84	A Visão do TCU sobre 50 Temas Fundamentais e Aplicados DA Contratação Pública	Salvador	Zênite Informação e Consultoria S/A	24	05 - 07/08/2019	4140,00	955,80	2187,08	7282,88
	25	Micherlângela Barroso Rocha							4140,00	955,80	2187,08	7282,88
	26	Noélia Lucia Simões Falcão	001645/2019-41	Innovation Summit Brasil 2019	Florianópolis	ABVCAP	12	12 - 14/08/2019	250,00	1078,65	2751,06	4079,71
	27	Claudia Malveira de Souza	001709/2019-12	Curso de Gestão e Apuração da Ética Publica	Brasília	Enap	21	20 - 22/08/2019	0,00	1008,90	1968,53	2977,43
	28	Mylene Dutra Barbosa de Souza							0,00	1008,90	1968,53	2977,43
	29	Zenaide Aparecida Figueiredo							0,00	1008,90	1968,53	2977,43
	30	Ana Rosa Tundis Vital Trigo							0,00	1008,90	1968,53	2977,43
	31	Hillandia Brandao da Cunha	001736/2019-87	Execução Orçamentária, Financeira e Contábil	São Paulo	Consultre	28	27 - 30/08/2019	2895,00	1395,90	2567,74	6858,64
	32	Hailton do Nascimento	001805/2019-52	Gestão de Frota de Veiculos	São Paulo	Esafi	21	28 - 30/08/2019	2590,00	955,80	1209,35	4755,15

	33	Jackson de Freitas Figueiredo Junior							2590,00	955,80	1209,35	4755,15
	34	Jânio Silva Silveira	001906/2019-23	A Contratação de Serviços de Capacitação, Treinamento e Desenvolvimento pela Administração Pública.	Rio de Janeiro	IOC	16	22 - 23/08/2019	2290,00	784,70	1821,81	4896,51
	35	Carolina Carvalho Maia Ferreira e Silva							2290,00	803,70	1821,81	4915,51
	36	Inácio Oliveira de Lima Neto	001928/2019-93	Curso de Gestão de Repositórios Institucionais Mctic	Brasília	MCTIC	24	19 - 21/08/2019	0,00	1008,90	2104,13	3113,03
	37	Jorge Luis Cativo Alauzo							0,00	1008,90	2104,13	3113,03
	38	Raimundo Gutemberg Fonseca da Rocha	001745/2019-78	Cálculo Trabalhista e o SEFIP Aplicados à Fiscalização de Contratos.	Brasília	IOC	24	19 - 21/08/2019	2890,00	1008,90	2718,85	6617,75
	39	Cimone Barros Sousa	001868/2019-17	Gerenciamento de Redes Sociais na Comunicação Institucional no Setor Público	Brasília	INC		26 - 27/08/2019	1990,00	784,70	3330,91	6105,61
	40	Harry Alves Rocha	001812/2019-54	Fórum RNP 2019" e "Contratações de Bens e Serviços de TI – IN 01	Brasília	MCTIC		26 - 30/08/2019	0,00	1457,30	2110,96	3568,26
	41	Shirley Ribeiro Cavalcante	001799/2019-33	29ª Convenção Nacional de Livrarias: Tema Central: A Livraria Sustentável	Rio de Janeiro	ANL		26 - 29/08/2019	780,00	784,70	2078,24	3642,94
	42	Raimundo Nonato de Abreu Aquino	001892/2019-48	Curso Avançado de Gestor Setorial de SCDP - Legislação e prática	Brasília	ONE	16	29 - 30/08/2019	2540,00	784,70	2720,03	6044,73
	43	Sebastião Hosana Silva Barbosa							2540,00	784,70	2720,03	6044,73

	44	Silvano da Rocha Coelho							2540,00	784,70	2720,03	6044,73
SETEMBRO	45	Andressa Karina Leitão da Encarnação	001932/2019-51	Treinamento em técnicas de inoculação e experimentais em animais de laboratório	Rio de Janeiro	Instituto Biomanguinhos – LAEAN da Fundação Oswaldo Cruz		02 - 06/09/2019	0,00	1457,30	2935,91	4393,21
	46	Lucas Castanhola Dias	001983/2019-83	Visita Técnica ao Laboratório Nacional de Nanotecnologia em Campinas	Campinas			02 - 13/09/2019	0,00	2389,50	1953,83	4343,33
	47	Leonardo Brandão Matos	001903/2019-90	Curso em metodologias de produção de animais nock out e nock in	Ribeirão Preto	USP		09 - 20/09/2019	0,00	2389,50	2432,75	4822,25
	48	Raimundo Cajueiro Leandro	002038/2019-07	Visita Técnica à Embrapa Acre e IFAC	Rio Branco			15 - 21/09/2019	0,00	1303,90		1303,90
	49	Izabela de Lima Feitosa							0,00	1303,90		1303,90
	50	Claudia Malveira de Souza	001803/2019-63	Sistema de Concessão de Diárias e Passagens – SCDP	João Pessoa	Esafi	21	11-13/09/2019	2511,00	902,70	2685,87	6099,57
	51	Gizele de Vasconcelos Costa							2511,00	902,70	2685,87	6099,57
	52	Augusto Flamarion de Oliveira Vital							2511,00	902,70	2685,87	6099,57
	53	Jânio Silva Silveira							2511,00	902,70	2685,87	6099,57
	54	Doralice Torres de Lima							2511,00	902,70	2685,87	6099,57
	55	**Rosa Mirian de Vasconcelos Colaborador Eventual**	001857/2019-29	Acesso ao património genético e ao conhecimento tradicional associado	Manaus			09-10/09/2019	0,00	560,50	3148,29	3708,79
	56	Helcineide Ramos de Andrade	001682/2019-50		Maceió	Esafi	20	25 - 27/09/2019	3056,67	914,42	2357,32	6328,41

	57	Maria do Carmo de Arruda Lopez		15° Encontro Nacional de Secreteriado da Administração Pública					3056,67	914,42	2357,32	6328,41
	58	Maria Auxiliadora da Silva Costa							3056,66	914,42	2357,32	6328,40
OUTUBRO	59	Jorge Luis Cativo Alauzo	001900/2019-56	10ª Conferência Luso-Brasileira de Ciência-Aberta	Iranduba-Am			01 - 04/10/2019	0,00	964,40	0,00	964,40
	60	Celma Maria de Alfaia Barros	002213/2019-58	Gestão e Fiscalização de Contratos Administrativos	Santarém	ENAP	28	08 - 11/10/2019	0,00	973,50	2208,02	3181,52
	61	Antônia Maria Ramos Franco Pereira	002029/2019-16	Método CIS	Brasília	Febracis	50	11 - 14/10/2019	2090,00	1473,45	2189,37	5752,82
	62	Carolina Carvalho Maia Ferreira e Silva							2090,00	1473,45	2156,42	5719,87
	63	Eduiges Secafi da Silva Caiado	002182/2019-35	Pregão Week	Foz do Iguaçú	INP	34	14 - 18/10/2019	3815,00	1150,50	3392,30	8357,80
	64	Francisco Holanda dos Santos							3815,00	1150,50	3260,50	8226,00
	65	Veber Sousa de Moura							3815,00	1150,50	3260,50	8226,00
	66	Micherlângela Barroso Rocha							3815,00	1150,50	3095,75	8061,25
	67	Orlando Ferreira Cruz Junior	002116/2019-65	Visita Técnica ao Laboratório Interdisciplinar para o Desenvolvimento de Nanoestruturas	Florianópolis	(LINDEN)		21/10 - 01/11	0,00	2708,10	2778,87	5486,97
	68	Milena Castro Miranda	002073/2019-18	Visita Técnica aos Biotérios do NPDM e Biotério Central da UFC	Fortaleza	UFC		20 a 26/10/2019	0,00	1380,60	2500,88	3881,48
	69	Evandi do Nascimento	001912/2019-81	curso de ouvidoria	São Paulo	ABO	20		1964,00	955,80	949,43	3869,23
	70	Izabela de Lima Feitosa	002040/2019-78	visita tecnica	Manaus				0,00	2129,90	764,86	2894,76

	71	Raimundo Cajueiro Leandro							0,00	2129,90	764,86	2894,76
NOVEMBRO	72	Evandro José Linhares ferreira	002266/2019-79	X Congresso Brasileiro de Gestão Ambiental	Fortaleza	Instituto Brasileiro de Estudos Ambientais e de Saneamento		04 a 07 .11.2019	0,00	1168,20	2687,18	3985,86
	73	José de Ribamar Bandeira							0,00	1168,20	2687,18	1207,86
	74	Cintia Maria de Moraes Pinheiro	002132/2019-58	Execução Orçamentária, Financeira e Contábil de Forma Integrada na Administração Pública	Foz do Iguaçú	Consultre		04 a 07.11.2019	2908,00	973,50	1888,09	2070,30
	75	Larissa Ribeiro Cantisani Pinto							2908,00	973,50	1888,09	1304,70
	76	Harry Alves da Rocha.							2908,00	973,50	1888,09	1304,70
	77	Sergio Massayoshi Nunomura	002147/2019-16	7th Brazilian Conference on Natural Products"	Rio de Janeiro	Instituto Militar de Engenharia (IME)		10 a 13.11.2019	0,00	1233,10	1065,88	3764,64
	78	Magno Perêa Muniz	002153/2019-73						0,00	1233,10	1558,70	1367,64
	79	Moyses Mendes de Lima	001749/2019-56	Infraestrutura de Nuvens com OpenStack	EAD	4LINUX			1560,00	0,00	0,00	0,00
	80	Francisco Cavalcante de Andrade	001845/2019-02	Curso de Aperfeiçoamento Gestão em Protocolo e Cerimonial	São Paulo	Ibradep		25 a 27.11.2019	2325,00	955,80	1886,44	1458,95
	81	Leila Mara da Silva Lima							2325,00	955,80	2777,44	939,16
	82	Cleia Lima Loureiro							2325,00	955,80	2777,44	**1234,91**
	83	Solenir Moreira de Farias							2325,00	955,80	2048,44	**1794,35**
	84	Doralice Torres de Lima	002348/2019-13	Desafios atuais nas contratações públicas	São Paulo	Zenite		25 a 27.11.2019	3808,80	955,80	1808,43	1802,00
	85	Jucilene Coelho da Silva							3808,80	955,80	1808,44	1788,65
	86	Regima Marques da Costa							3808,80	955,80	1808,44	1541,10
	87	Lenir Rodrigues da Mota							3808,80	955,80	1808,44	1548,20
	88	Jackson de Freitas Figueireido Junior	001842/2019-61	Curso teórico prático em análise de solo para	Campinas			25 a 28.11.2019	1200,00	973,50	1563,31	**1304,70**

	89	Gabriela Ghandi Leite de Carvalho		fins de fertilidade do solo		Instituto Agronomico de Campinas - IAC			1200,00	973,50	1563,33	**1367,64**
	90	Laura Cristina P. de Oliveira							1200,00	973,50	1563,31	**1367,64**
	91	Roberta Kelly Nascimento e Silva							1200,00	973,50	1563,33	**1367,64**
	92	Priscila Moraes dos Santos							1200,00	973,50	1563,33	**1367,64**
	93	Augusto Flamarion de Oliveira Vital	002179/2019-11	Curso de Secretariado Executivo e Assessoria na Administração Pública, Desenvolvendo Competências com Foco em Resultados	Foz do Iguaçu	Esafi		27 a 29.11.2019	2331,00	796,50	2360,90	1458,95
	94	Ivonete Moraiz De Lima							2331,00	796,50	2360,90	1808,35
	95	Francisca Da Costa Campos							2331,00	796,50	2360,90	1807,55
	96	Roberto Oliveira dos Santos	001746/2019-12	TRANSFORMAÇÃO ÁGIL, INOVAÇÃO & GESTÃO	EAD	AOVS Sistemas de Informatica S.A.			1200,00	0,00	0,00	**0,00**
	97	Claudio de Oliveira Pereira							1200,00	0,00	0,00	**0,00**
DEZEMBRO	98	Elaine Cristian de Sousa Coelho	057220/2019-44	Como planejar, implementar, conduzir e avaliar Programas de Educação para Aposentadoria.	Brasília	MCTIC		02 a 05 .12.2019	0,00	984,98	1587,08	**1367,64**
	99	Raimundo Nonato de Abreu Aquino	002230/2019-95	Curso Prático de Elaboração de Projeto Básico e Termo de Referência de acordo com a nova IN 05/2017-MPDG.	Brasília	One Cursos (IOC)		11 a 13.12.2019	2540,00	1020,62	1602,86	1500,85
	100	Sebastião Hosana Silva Barbosa							2540,00	1020,62	1602,86	1755,25
	101	Silvano da Rocha Coelho							2540,00	1020,62	1602,86	1591,55
		TOTAL	X	X	X	X	X	X	182456,20	106568,50	205485,44	403501,33
		SERVIDORES	88									
		CURSOS	51									
		COLABORADOR	**1**									

PRB – Índice de Participação Relativa de Bolsistas

BOLSISTAS PCI – (40)

	NOME	FORMAÇÃO	BOLSA NÍVEL	COORD
1	Ana Maria Oliveira Pes	Doutora	DB	COBIO
2	André Pinassi Antunes	Doutor	DB	CODAM
3	Anthony Santana Ferreira	Doutor	DB	COBIO
4	Antonio Augusto Marques Rodrigues	Doutor	DB	COTEI
5	Augusto Bücker	Doutor	DB	COTEI
6	Cacilda Adélia Sampaio de Souza	Doutora	DB	CODAM
7	Carlos Henrique dos Anjos dos Santos	Doutor	DB	COBIO
8	César Augusto Oishi	Mestre	DB	COTEI
9	Clarissa Alves da Rosa	Doutora	DB	COBIO
10	Daniela Magalhães Drummond de Mello	Doutora	DB	COBIO
11	Daniell Rodrigo Rodrigues Fernandes	Doutor	DB	COBIO
12	Diego Ribeiro de Aguiar	Doutor	DB	CODAM
13	Eunice da Silva Medeiros do Vale	Doutora	DB	COSAS
14	Fernanda Coelho de Souza	Doutor	DB	COBIO
15	Flávio Rosas Barbosa	Graduado	DC	COETI
16	Flora Magdaline Benitez Romero	Doutora	DB	CODAM
17	Geise de Góes Canalez	Doutora	DB	COTEI
18	Gildo Vieira Feitoza	Mestre	DB	CODAM
19	Gracyane Raittz Taveira	Mestre	DB	COETI
20	Herodilson Guimarães da Costa	Mestre	DB	COSAS
21	Janaina Maria Rodrigues dos Santos	Doutora	DB	COTEI
22	Juliana da Silva Menger	Doutora	DB	COBIO
23	Juliana Alice	Graduada	DC	COETI
24	Kátia Lima de Sousa	Graduada	DD	COETI
24	Laura Maria Castello Branco Girão	Graduada	DD	COPES
25	Lizandro Nicanor Peraza Flores	Doutor	DB	COPOG
26	Márcio Soares Ferreira	Doutor	DB	COBIO
27	Nádia Cristina Falcão Bücker	Doutora	DB	COTEI
28	Nikolas Gioia Cipola	Doutor	DB	COBIO
29	Paula Figliuolo da Cruz Borges	Doutora	DB	COSAS
30	Renata Vilar de Almeida	Mestre	DB	COSAS
31	Roberto Kirmayr Jaquetti	Doutor	DB	CODAM
32	Rosane Souza Cavalcante	Doutora	DB	COSAS
33	Rosineide Cardoso de Souza	Doutora	DB	COSAS
34	Sammy Aquino Pereira	Doutora	DA	COETI
35	Sergio Dantas de Oliveira Junior	Doutor	DB	COTEI
36	Sunique Poá Cordeiro Bentes	Graduada	DD	COPES
37	Thatyla Luana Beck Farago	Doutora	DB	COBIO
38	Tiago Barbosa Pereira	Doutor	DB	COTEI
39	Tommy Castelo Branco Cunho	Graduado	DC	COETI
40	Tony Vizcarra Bentos	Doutor	DB	COBIO

BOLSISTAS APOIO TÉCNICO – AT (28)

	NOME	BOLSA/MODALIDADE	SITUAÇÃO	COORD.
1	Alcinele Cordeiro Silva Loureiro	AT/CNPq	Graduado	COBIO
2	Amanda Pereira Santos	AT/PDBFF	Graduado	CODAM
3	Debora Amazonas Gloria	AT/FAPEAM	Médio	COBIO
4	Débora Najara de Souza Ferreira	AT/CNPq	Graduada	CODAM
5	Eduardo Antonio Rios Villamizar	AT/FDB	Doutor	CODAM
6	Gabriel Costa Borba	AT/ FAPEAM	Mestre	COBIO
7	Gabriel dos Santos Torres	AT/CNPq	Graduado	COTEI
8	Gerlane raienni Santos de Sousa	AT/PDBFF	Graduado	CODAM
9	Hemilly Freitas Fortes	AT/ FAPEAM	Graduado	COTEI
10	Hergen Vieira de Souza	AT/FDB	Graduado	COSAS
11	Iracema Gomes da Silva	AT/PDBFF	Graduada	CODAM
12	Izabel Maria Bezerra dos Santos	AT/ FAPEAM	Graduada	COBIO
13	Jessica Ingrid de Moraes Silva	AT/ FAPEAM	Mestrado	CODAM
14	Josiane Santos da Silva	AT/ FAPEAM	Graduada	CODAM
15	Klaramelia Consuelo Ramon Corpio	AT/FAPEAM	Doutora	COTEI
16	Larissa Barbosa Borges	AT/ FAPEAM	Graduada	COTEI
17	Magnos Luis Vásquez Pilco	AT/PDBFF	Graduado	CODAM
18	Marina Guimarães Freitas	AT/PDBFF	Mestrado	DOCAM
19	Nancy Lorena Maniguaje Rincon	AT/ FAPEAM	Graduada	CODAM
20	Raquel Rodrigues da Silva Tinoco	AT/PDBFF	Graduado	CODAM
21	Rennan Castro Reis	AT/ FAPEAM	Médio	COAES
22	Rodrigo Paidano Alves	AT/FDB	Mestre	CODAM
23	Sabrina Medeiros Suita	AT/FAPEAM	Doutora	COTEI
24	Sthefanie do Nascimento Gomes de Souza	AT/ FAPEAM	Graduado	CODAM
25	Talissa Pio de Matos	AT/ FAPEAM	Graduado	COBIO
26	Valdir Souza e Silva Junior	AT/PDBFF	Graduado	CODAM
27	Victor Santos Lira da Noroega	AT/ FAPEAM	Mestre	COTEI
28	Virgília de Sá Guedes	AT/INCT/FAPEAM	Graduada	COBIO

BOLSISTAS DTI / ITI / PDBFF / SET / PPBIO /TEAM / AMAZONFACE / DCTA / GCT / PRO-PCE/ PROTAX / PÓS-DOC / DCR (56)

	Nome	Bolsa/Modalidade	Formação	Coord.
1	Adrian Paul Ashton Barnett	Bolsa PÓS-DOC/CAPES	Doutor	COBIO
2	Adriana Castro da conceição	Bolsa Projeto-IETÉ	Graduada	CODAM
3	Adriano Costa Quaresma	Bolsa Pós-DOC/FAPEAM	Doutor	CODAM
4	Akemi Shibuya	Bolsa Pós-DOC/FAPEAM	Doutora	COBIO
5	Alberto Moreira da Silva	Bolsa Pós-DOC/Capes-INPA	Doutor	COBIO
6	Alessandro Gasparetto Bifi	Bolsa Pós-DOC/FAPEAM	Doutor	COBIO
7	Alexandre de Araújo Guilherme	Bolsa Pós-DOC/CAPES-INPA	Doutor	COTEI
8	Alexandre Somavilla	Bolsa Pós-DOC/FAPEAM	Doutor	COBIO

9	Alzira Miranda de Oliveira	Bolsa Pós-DOC/CAPES	Doutora	COBIO
10	Ana Rita dos Santos Texeira	Bolsa Projeto-IETÉ	Graduado	CODAM
11	Anderson da Silva Lages	Bolsa Projeto-IETÉ	Doutor	CODAM
12	Andréa Corrêa Flôres Albuquerque	Bolsa Pós-DOC/FAPEAM-FIXAM	DOUTORA	COAES
13	Claudia Dantas Camandolli Wyrepkowski	PÓS/DOC-INPA	Doutora	CSAS
14	Cristhiana Paula Röpke	Bolsa Pós-DOC/CAPES-INPA	Doutora	COBIO
15	Cybeli Gonçalves Gregório Barbosa	Bolsa PÓS-DOC/CNPq	Doutora	CODAM
16	Daniara Colpani	Bolsa Pós-DOC/CNPq	Doutora	COBIO
17	Daniel Rodrigo Rodrigues Fernandes	Bolsa PNPD/CAPES	Doutor	COBIO
18	Daniel Silva	Bolsa Pós-DOC/CAPES-INPA	Doutor	COPOG
19	Danilo Pacheco Cordeiro	Bolsa PNPD/CAPES	Doutor	COBIO
20	Derek Felipe de Campos	Bolsa Pós-DOC/ FAPEAM-FIXAM	Doutor	COBIO
21	Diego Galvão de Pádua	Bolsa Pós-DOC/CAPES	Doutor	COBIO
22	Diego Pereira de Souza	Bolsa PÓS-DOC/CAPES	Doutor	CODAM
23	Edineuza Vidal dos Santosa	Bolsa / FDB	Graduada	COSAS
24	Edson Pablo da Silva	Bolsa Pós-DOC/CAPES-INPA	Doutor	COTEI
25	Elaine Pires de Freitas	Bolsa Projeto-IETÉ	Graduada	CODAM
26	Enéas Bonora dos Santos	Bolsa Projeto-IETÉ	Graduada	CODAM
27	Erika Laura Schloemp	Bolsa Projeto-IETÉ	Graduada	CODAM
28	Flávia Delgado Santana	Bolsa Pós-DOC/CAPES	Doutora	CODAM
29	Francisco de Matos Dantas	Bolsista ICT/FAPEAM	Graduando	COTEI
30	Gervilane Ribeiro de Lima	Bolsa / FDB	Graduada	COSAS
31	Gilvan Machado Batista	Bolsa Pós-DOC/CAPES-INPA	Doutor	COTEI
32	Gisele Biem Mori	Bolsa Pós-DOC/CAPES	Doutora	CODAM
33	Hella Lianne Van Asperen	Bolsa PÓS-DOC/LBA/CNPq	Doutora	CODAM
34	Itanna Oliveira Fernandes	Bolsa Pós-DOC/CAPES	Doutora	COBIO
35	Jeane Marcelle Cavalcante do Nascimento	Bolsa Pós-DOC/CAPES-INPA	Doutora	COBIO
36	Juliana Hipólito de Souza	Bolsa Pós-DOC	Doutora	COBIO
37	Juliana Tomomi Kojima	Bolsa Pós-DOC/FAPEAM	Doutora	COTEI
38	Julio Cezar de Souza	Bolsa Pós-DOC/CAPES-INPA	Doutor	COTEL
39	Laynara Figueiredo Lugli	Bolsa Pós-DOC/CAPES	Doutora	CODAM
40	Marcio Soares Ferreira	Bolsa PÓS-DOC/COPES	Doutor	COBIO
41	Maria Florencia Breitman	Bolsa / PÓS-DOC/CAPES	Doutora	COBIO
42	Maria Terezinha Ferreira Monteiro	Bolsa Projeto-IETÉ	Doutora	CODAM
43	Mariana Gonçalves dos Reis	Bolsa PÓS-DOC/CAPES	Doutora	CODAM
44	Mateus Ferreira	Bolsa Pós-DOC/CAPES-INPA	Doutor	COBIO
45	Paulo Eduardo Guzzo Coutinho	Bolsa Pós-DOC/CAPES-INPA	Doutor	COAES
46	Paulo Estefano Dineli Bobrowiec	Bolsa PÓS-DOC/PNPD/CAPES	Doutor	COBIO
47	Rafaela Priscila Otavo	Bolsa PÓS-DOC/CAPES	Doutora	COBIO
48	Renato Fernandes Pinheiro da Silva	Bolsa Pós-DOC/CAPES	Doutor	COSAS
49	Renato Tavares Martins	Bolsa Pós-DOC/ FAPEAM-FIXAM	Doutor	COBIO
50	Ricardo Koroiva	Bolsa Pós-DOC/ FAPEAM-FIXAM	Doutor	COBIO
51	Saul Alfredo Antezana Vera	Bolsa Pós-DOC/ FAPEAM	Doutor	CODAM
52	Silvia Umeda Gallani	Bolsa PÓS-DOC/CAPES	Doutora	COTEI
53	Talita Laurie Lustosa do Carmo	Bolsa Pós-DOC/FAPEAM	Doutora	COBIO
54	Thaís Melo Benchimol	Bolsa / FDB	Graduando	COSAS
55	Tiago Henrique da Silva Pires	Bolsa Pós-DOC/FAPEAM	Doutor	COBIO

56	Tiara Sousa Cabral	Bolsa Pós-DOC/CAPES	Doutora	COBIO

ORIENTANDO DE PÓS-GRADUAÇÃO DE OUTRAS INSTITUIÇÕES (116)

	NOME	COORD.	NÍVEL
1	Abraão Alexandre de Souza	COTEI	Doutorado
2	Adriana Cardoso da Silva	COTEI	Mestrado
3	Aimêe Almeida de Oliveira	COSAS	Doutorado
4	Aline Marculino de Alcântara	COTEI	Doutorado
5	Alinne Costa Cavalcante Rezende	COBIO	Doutorado
6	Amanda Halum Elias	COTEI	Doutorado
7	Anderson Vasconcelos Mota	COBIO	Especialização
8	André Correa de Oliveira	COSAS	Doutorado
9	Andressa Vitoria Xavier Barbosa	COTEI	Mestrado
10	Angela Maria Comapa Barros	COSAS	Doutorado
11	Arlan de Lima Paz	COBIO	Doutorado
12	Bartolomeu Nascimento Rabelo Filho	COTEI	Mestrado
13	Beatriz Pereira da Silva	COSAS	Mestrado
14	Betselene Murcia Ordoñez	COTEI	Doutorado
15	Clediane Gomes de Souza	CODAM	Doutorado
16	Daiane Brito dos Anjos	COTEI	Mestrado
17	Damaris Texeira Paz	COSAS	Doutorado
18	Daniela de Moraes Bessa	COSAS	Mestrado
19	Davison Pinto Carneiro	COTEI	Mestrado
20	Deidre Machado Serrão	COSAS	Mestrado
21	Diana Maruja Sangama Mozombite	COTEI	Doutorado
22	Diego Mavignieur Cajueiro de Albuquerque	COBIO	Mestrado
23	Djalma da Silva Pereira	COTEI	Doutorado
24	Edizon Veiga Lopes	COTEI	Doutorado
25	Edson Ferreira de Figueiredo Neto	COTEI	Mestrado
26	Edvane de Loudes Pimentel Vieira	COTEI	Mestrado
27	Elcimar da Silva Souza	COTI	Mestrado
28	Elisa Ferrari Justulin Zacarias	COSAS	Doutorado
29	Elton Alves Souza Filho	CODAM	Doutorado
30	Enide Luciana Lima Belmont	COBIO	Doutorado
31	Eric Leandro Silva Pereira	CODAM	Mestrado
32	Evangelista Ferreira de Lima	CODAM	Doutorado
33	Everton Auzier Marialva	COTEI	Mestrado
34	Fernanda Barbosa Barros	COTEI	Mestrado
35	Flávio Augusto Leão da Fonseca	COTEI	Doutorado
36	Gabrielle Silva da Costa	COTEI	Mestrado
37	Gisele Castro Cavalcante	COTI	Mestrado
38	Hayssa Carolini Alamar Nunes	COTEI	Doutorado
39	Helita da Conceição Cardoso	COSAS	Especialização
40	Henrique Alves da Silva	CODAM	Mestrado
41	Henrique Cativo dos Santos	COTIN	Doutorado
42	Henry Francisco Soria Días	CODAM	Doutorado
43	Hildon Gomes de Souza	COTEI	Doutorado

44	Hugo Leonardo Sousa Farias	CODAM	Doutorado
45	Itala Cristina Ribeiro Piauilino	COTEI	Mestrado
46	Ituany da Costa Melo	COTEI	Mestrado
47	Izabela de Mesquita Bárcia Moreira	COSAS	Mestrado
48	Jadson Viana da Silva	COBIO	Mestrado
49	Jessica Ester Elvas Costa	COTEI	Mestrado
50	Jéssica Yelle Ferreira Cordeiro	COBIO	Mestrado
51	Joana Maia Mendes	COTEI	Doutorado
52	João Paulo Fonseca Tavares	COTEI	Mestrado
53	Jonatas da Silva Castro	COBIO	Doutorado
54	José Lima Moraes	COTEI	Mestrado
55	Judá Izel Silva	COTEI	Doutorado
56	Júlio Cézar Delfino Ribeiro	COPOG	Doutorado
57	Karen Kelly Carvalho de Oliveira	COTEI	Doutorado
58	Karine Lima Silva Bentes	COTEI	Mestrado
59	Kely da Silva Cruz	COTEI	Doutorado
60	Khadija Jobim	COBIO	Doutorado
61	Laila da Silva Pedroza	COTEI	Doutorado
62	Laura Viana Correa	COSAS	Mestrado
63	Leandro Pereira França	COSAS	Doutorado
64	Leonardo Sampaio Brito	COSAS	Mestrado
65	Lorena Vieira Bentolila de Aguiar	COTEI	Doutorado
66	Lorena Vieira de Matos	COBIO	Mestrado
67	Luan Reis Honorato da Silva	COSAS	Mestrado
68	Luciana Aires de Oliveira	COSAS	Doutorado
69	Luciana Melo Felix da Silva	COSAS	Mestrado
70	Luis Carlos Chaves Moreno	COTEI	Doutorado
71	Makeko Take	COBIO	Mestrado
72	Marcelo Darós Matielo	COTEI	Doutorado
73	Marco Antonio Vieira Honorato da Silva	COSAS	Mestrado
74	Maria Aparecida da Silva	COTEI	Doutorado
75	Maria Teresa Fachin Espinar	COTEI	Doutorado
76	Marlene Rodrigues Marcelino Camargo	COTEI	Doutorado
77	Matheus Gomes da Cruz	COTEI	Mestrado
78	Mayra Nina Araújo Silva	COBIO	Doutorado
79	Michele Alves Sanches	COSAS	Doutorado
80	Nadionara Costa Meneses	COTEI	Doutorado
81	Nara Fernanda Silva Reis	COTEI	Mestrado
82	Nathasha Fernandes de Oliveira	COTEI	Mestrado
83	Orleylson Cunha Gomes	COSAS	Doutorado
84	Patrícia do Rosário Reis	COBIO	Doutorado
85	Paula Romenya dos Santos	COTEI	Doutorado
86	Pauline de Faria Soldera	COSAS	Doutorado
87	Paulo Adelino de Medeiros	COTEI	Doutorado
88	Paulo Alan Duarte Nogueira	COTEI	Doutorado
89	Paulo Fernandes da Costa Neto	COBIO	Mestrado
90	Priscila Brasil Augusto de Souza	COTEI	Mestrado
91	Rachel Camargo de Pinho	CODAM	Doutorado
92	Rafael Luckwu de Sousa	COBIO	Mestrado
93	Raphael Brito dos Santos	COTEI	Doutorado
94	Regildo Max Gomes Martins	COSAS	Doutorado
95	Rejane de Castro Simões	COSAS	Doutorado

96	Renan Diego Amanajás Lima da Silva	COBIO	Doutorado
97	Renata Franco dos Santos	COTEI	Mestrado
98	Renato Henrique Costa Montelo	COTEI	Mestrado
99	Ricardo de Melo Katak	COTEI	Doutorado
100	Rochelly da Silva Mesquita	COSAS	Doutorado
101	Rosimery Menezes Frisso	COTEI	Mestrado
102	Silviane Bezerra Pinheiro	COSAS	Mestrado
103	Siomara Dias da Rocha	CODAM	Doutorado
104	Suzana Helen da Silva Madeiros	COTEI	Mestrado
105	Sylvio Romério Briglia Ferreira	CODAM	Doutorado
106	Taís Xavier Guimarães	COTEI	Doutorado
107	Talita Monteiro de Souza	COTEI	Mestrado
108	Thalison da Costa Lima	COTEI	Mestrado
109	Thiago Macedo Santana	COTEI	Doutorado
110	Veranilce Alves Muniz	COSAS	Mestrado
111	Victo Hugo Ferreira Andrade	CODAM	Doutorado
112	Walter Oliva Pinto Filho Segundo	COSAS	Doutorado
113	Weison Lima da Silva	COTEI	Doutorado
114	Wendell Robert da Silva Costa	COTEI	Mestrado
115	Wenderson dos Santos Cid	COTEI	Doutorado
116	Yugo Morares Pastrana	COTEI	Doutorado

PRPT – Participação Relativa de Pessoal Terceirizado

Nome da UG-Unidade Gestora: INSTITUTO NACIONAL DE PESQUISAS DA AMAZÔNIA
Código da UG: 240105
TCG 2019: PRPT – Participação Relativa de Pessoal Terceirizado

N° Ordem	Número do Contrato	CNPJ	Razão Social da Empresa	CPF	Nome completo (sem abreviações)	Categoria Profissional	Jornada de Trabalho (Semanal)	Unidade da prestação do serviço	Salário Mensal Bruto (R$)	Custo Mensal do Terceirizado (R$)	Escolaridade exigida pelo cargo
1	17/2018	05.446.406/0001-16	R. COSTA VIANA & CIA LTDA	603.833.482-34	ABEDIAS GAMA RAMOS	514320	44	INPA	1.711,52	4.339,20	06 – ENSINO MÉDIO COMPLETO
2	17/2018	05.446.406/0001-16	R. COSTA VIANA & CIA LTDA	000.318.692-03	ADALCEMIR CAVALCANTE DA SILVA	514320	44	INPA	1.020,00	2.896,87	06 – ENSINO MÉDIO COMPLETO
3	17/2018	05.446.406/0001-16	R. COSTA VIANA & CIA LTDA	119.583.162-53	ADAMOR OLIVEIRA COLARES	514320	44	INPA	1.020,00	2.896,87	06 – ENSINO MÉDIO COMPLETO
4	17/2018	05.446.406/0001-16	R. COSTA VIANA & CIA LTDA	693.241.312-49	ADRIANA SILVA DE SOUZA	514320	44	INPA	1.020,00	2.896,87	06 – ENSINO MÉDIO COMPLETO
5	17/2018	05.446.406/0001-16	R. COSTA VIANA & CIA LTDA	011.853.952-37	ALCICLEIDE MARTINS DE OLIVEIRA	514320	44	INPA	1.020,00	2.896,87	06 – ENSINO MÉDIO COMPLETO

6	17/2018	05.446.406/0001-16	R. COSTA VIANA & CIA LTDA	874.493.402-59	ALESSANDRA DOS SANTOS ALVES	514320	44	INPA	1.020,00	2.896,87	06 – ENSINO MÉDIO COMPLETO
7	17/2018	05.446.406/0001-16	R. COSTA VIANA & CIA LTDA	702.763.352-36	ALEX MARINHO DA SILVA	514320	44	INPA	1.020,00	2.896,87	06 – ENSINO MÉDIO COMPLETO
8	17/2018	05.446.406/0001-16	R. COSTA VIANA & CIA LTDA	520.616.552-20	ALEXANDRA SEBASTIAO	514320	44	INPA	1.020,00	2.896,87	06 – ENSINO MÉDIO COMPLETO
9	17/2018	05.446.406/0001-16	R. COSTA VIANA & CIA LTDA	154.454.292-53	ALMIR GOMES ALCANTARA	514320	44	INPA	1.580,97	3.991,50	06 – ENSINO MÉDIO COMPLETO
10	17/2018	05.446.406/0001-16	R. COSTA VIANA & CIA LTDA	016.874.792-83	ANA CAROLINE NAZARE SIMPLICIO	514320	44	INPA	1.020,00	2.896,87	06 – ENSINO MÉDIO COMPLETO
11	17/2018	05.446.406/0001-16	R. COSTA VIANA & CIA LTDA	860.144.392-34	ANA KELLY NUNES BRITO	514320	44	INPA	1.020,00	2.896,87	06 – ENSINO MÉDIO COMPLETO
12	17/2018	05.446.406/0001-16	R. COSTA VIANA & CIA LTDA	578.332.572-49	ANDERSON GABRIEL COSTA FERREIRA	514320	44	INPA	1.020,00	2.896,87	06 – ENSINO MÉDIO COMPLETO
13	17/2018	05.446.406/0001-16	R. COSTA VIANA & CIA LTDA	014.278.422-21	ANDERSON SOUZA MARQUES	514320	44	INPA	1.020,00	2.896,87	06 – ENSINO MÉDIO COMPLETO
14	17/2018	05.446.406/0001-16	R. COSTA VIANA & CIA LTDA	446.033.472-00	ANDREA FERREIRA MARQUES	514320	44	INPA	1.020,00	2.896,87	06 – ENSINO MÉDIO COMPLETO
15	17/2018	05.446.406/0001-16	R. COSTA VIANA & CIA LTDA	771.909.392-53	ANNE GREICE SALES DO NASCIMENTO	514320	44	INPA	1.020,00	2.896,87	06 – ENSINO MÉDIO COMPLETO

16	17/2018	05.446.406/0001-16	R. COSTA VIANA & CIA LTDA	309.561.292-34	ANTONIO ANAILDO NASCIMENTO LIMA	514320	44	INPA	1.020,00	2.896,87	06 – ENSINO MÉDIO COMPLETO
17	17/2018	05.446.406/0001-16	R. COSTA VIANA & CIA LTDA	829.650.052-34	ARACI ANDRADE DE MELO	514320	44	INPA	1.020,00	2.896,87	06 – ENSINO MÉDIO COMPLETO
18	17/2018	05.446.406/0001-16	R. COSTA VIANA & CIA LTDA	026.721.752-84	BIANCA MARQUES DE CASTRO	514320	44	INPA	1.020,00	2.896,87	06 – ENSINO MÉDIO COMPLETO
19	17/2018	05.446.406/0001-16	R. COSTA VIANA & CIA LTDA	986.184.662-04	CARLA JAQUELINE DOS SANTOS OLIVEIRA	514320	44	INPA	1.020,00	2.896,87	06 – ENSINO MÉDIO COMPLETO
20	17/2018	05.446.406/0001-16	R. COSTA VIANA & CIA LTDA	274.186.692-91	CARLOS ALBERTO GOMES DA SILVA	514320	44	INPA	1.991,66	4.879,29	06 – ENSINO MÉDIO COMPLETO
21	17/2018	05.446.406/0001-16	R. COSTA VIANA & CIA LTDA	845.305.882-20	CARLOS ROBERTO GONCALVES FERNANDES	514320	44	INPA	1.711,52	4.339,20	06 – ENSINO MÉDIO COMPLETO
22	17/2018	05.446.406/0001-16	R. COSTA VIANA & CIA LTDA	012.795.632-81	CHEUZEA SANTOS DOS SANTOS	514320	44	INPA	1.020,00	2.896,87	06 – ENSINO MÉDIO COMPLETO
23	17/2018	05.446.406/0001-16	R. COSTA VIANA & CIA LTDA	793.712.212-91	CHRISTIANE ALEXANDRA DE ALBUQUERQUE RODRIGUES	514320	44	INPA	1.020,00	2.896,87	06 – ENSINO MÉDIO COMPLETO
24	17/2018	05.446.406/0001-16	R. COSTA VIANA & CIA LTDA	603.243.502-44	CLEDILANGE TRINDADE	514320	44	INPA	1.020,00	2.896,87	06 – ENSINO MÉDIO COMPLETO

25	17/2018	05.446.406/0001-16	R. COSTA VIANA & CIA LTDA	663.392.002-49	DANIEL MELO DA SILVA	514320	44	INPA	1.020,00	2.896,87	06 – ENSINO MÉDIO COMPLETO
26	17/2018	05.446.406/0001-16	R. COSTA VIANA & CIA LTDA	755.015.542-91	DARCY MORAES DA SILVA	514320	44	INPA	1.020,00	2.896,87	06 – ENSINO MÉDIO COMPLETO
27	17/2018	05.446.406/0001-16	R. COSTA VIANA & CIA LTDA	029.616.222-12	DAYANE ALVES DA SILVA	514320	44	INPA	1.020,00	2.896,87	06 – ENSINO MÉDIO COMPLETO
28	17/2018	05.446.406/0001-16	R. COSTA VIANA & CIA LTDA	603.890.442-53	DEBORA DA SILVA RODRIGUES	514320	44	INPA	1.020,00	2.896,87	06 – ENSINO MÉDIO COMPLETO
29	17/2018	05.446.406/0001-16	R. COSTA VIANA & CIA LTDA	600.811.122-20	DELMIRA GONÇALVES DOS SANTOS	514320	44	INPA	1.020,00	2.896,87	06 – ENSINO MÉDIO COMPLETO
30	17/2018	05.446.406/0001-16	R. COSTA VIANA & CIA LTDA	615.792.702-04	DORIEDSON PANTOJA RIBEIRO	514320	44	INPA	1.020,00	2.896,87	06 – ENSINO MÉDIO COMPLETO
31	17/2018	05.446.406/0001-16	R. COSTA VIANA & CIA LTDA	525.713.512-49	EDEVANIR AZEVEDO RODRIGUES	514320	44	INPA	1.020,00	2.896,87	06 – ENSINO MÉDIO COMPLETO
32	17/2018	05.446.406/0001-16	R. COSTA VIANA & CIA LTDA	284.254.642-34	ELENIR ESTEVAO PEREIRA MOTA	514320	44	INPA	1.020,00	2.896,87	06 – ENSINO MÉDIO COMPLETO
33	17/2018	05.446.406/0001-16	R. COSTA VIANA & CIA LTDA	022.612.612-92	ELESSANDRA SOUZA DA SILVA	514320	44	INPA	1.020,00	2.896,87	06 – ENSINO MÉDIO COMPLETO
34	17/2018	05.446.406/0001-16	R. COSTA VIANA & CIA LTDA	028.302.282-51	ELIANE TEIXEIRA DA SILVA APURINA	514320	44	INPA	1.020,00	2.896,87	06 – ENSINO MÉDIO COMPLETO

35	17/2018	05.446.406/0001-16	R. COSTA VIANA & CIA LTDA	519.460.252-91	ELISANGELA NASCIMENTO DE FREITAS	514320	44	INPA	1.020,00	2.896,87	06 – ENSINO MÉDIO COMPLETO
36	17/2018	05.446.406/0001-16	R. COSTA VIANA & CIA LTDA	518.286.342-04	ELIZANGELA DA SILVA VIANA	514320	44	INPA	1.020,00	2.896,87	06 – ENSINO MÉDIO COMPLETO
37	17/2018	05.446.406/0001-16	R. COSTA VIANA & CIA LTDA	473.338.122-00	ELIZANGELA OLIVEIRA VIEIRA	514320	44	INPA	1.020,00	2.896,87	06 – ENSINO MÉDIO COMPLETO
38	17/2018	05.446.406/0001-16	R. COSTA VIANA & CIA LTDA	758.441.502-44	ELZA LISBOA DE ASSIS	514320	44	INPA	1.020,00	2.896,87	06 – ENSINO MÉDIO COMPLETO
39	17/2018	05.446.406/0001-16	R. COSTA VIANA & CIA LTDA	942.594.454-72	ERIVANILDO TAVARES FERREIRA	514320	44	INPA	1.020,00	2.896,87	06 – ENSINO MÉDIO COMPLETO
40	17/2018	05.446.406/0001-16	R. COSTA VIANA & CIA LTDA	798.590.542-15	ELIZENIR LOPES DA FLOR	514320	44	INPA	1.020,00	2.896,87	06 – ENSINO MÉDIO COMPLETO
41	17/2018	05.446.406/0001-16	R. COSTA VIANA & CIA LTDA	822.247.902-44	EVA CUNHA DOS SANTOS	514320	44	INPA	1.020,00	2.896,87	06 – ENSINO MÉDIO COMPLETO
42	17/2018	05.446.406/0001-16	R. COSTA VIANA & CIA LTDA	996.436.262-53	FABIANA SOUZA DA SILVA	514320	44	INPA	1.020,00	2.896,87	06 – ENSINO MÉDIO COMPLETO
43	17/2018	05.446.406/0001-16	R. COSTA VIANA & CIA LTDA	977.900.952-34	FRANCILENE MACHADO VILACA	514320	44	INPA	1.020,00	2.896,87	06 – ENSINO MÉDIO COMPLETO
44	17/2018	05.446.406/0001-16	R. COSTA VIANA & CIA LTDA	57143692204	FREDINALDO DE SOUZA AZEVEDO	514320	44	INPA	1.020,00	2.896,87	06 – ENSINO MÉDIO COMPLETO

45	17/2018	05.446.406/0001-16	R. COSTA VIANA & CIA LTDA	03053114259	GIULIANA SANTOS SOARES	514320	44	INPA	1.020,00	2.896,87	06 – ENSINO MÉDIO COMPLETO
46	17/2018	05.446.406/0001-16	R. COSTA VIANA & CIA LTDA	41737954249	GRACIETE COSTA MACHADO	514320	44	INPA	1.020,00	2.896,87	06 – ENSINO MÉDIO COMPLETO
47	17/2019	05.446.406/0001-16	R. COSTA VIANA & CIA LTDA	871.143.562	GRAZYANE DE SOUZA SANTOS	514320	44	INPA	1.020,00	2.896,87	06 – ENSINO MÉDIO COMPLETO
48	17/2018	05.446.406/0001-16	R. COSTA VIANA & CIA LTDA	04381030257	IGO SANTOS DA SILVA	514320	44	INPA	1.020,00	2.896,87	06 – ENSINO MÉDIO COMPLETO
49	17/2018	05.446.406/0001-16	R. COSTA VIANA & CIA LTDA	82195439220	ILAZINEIA DE MATOS LOPES	514320	44	INPA	1.020,00	2.896,87	06 – ENSINO MÉDIO COMPLETO
50	17/2018	05.446.406/0001-16	R. COSTA VIANA & CIA LTDA	79241824204	IRENILCE LUIZ DA SILVA	514320	44	INPA	1.020,00	2.896,87	06 – ENSINO MÉDIO COMPLETO
51	17/2018	05.446.406/0001-16	R. COSTA VIANA & CIA LTDA	52451038268	ISMAEL LEAO RODRIGUES	514320	44	INPA	1.711,52	4.339,20	06 – ENSINO MÉDIO COMPLETO
52	17/2018	05.446.406/0001-16	R. COSTA VIANA & CIA LTDA	40683397249	IVANILCE DEOCLECIO PAZ	514320	44	INPA	1.020,00	2.896,87	06 – ENSINO MÉDIO COMPLETO
53	17/2018	05.446.406/0001-16	R. COSTA VIANA & CIA LTDA	19297971253	IVETE VIRGINIA DE SOUZA	514320	44	INPA	1.020,00	2.896,87	06 – ENSINO MÉDIO COMPLETO
54	17/2018	05.446.406/0001-16	R. COSTA VIANA & CIA LTDA	75740168287	IZAIAS DOS SANTOS MORAES	514320	44	INPA	1.711,52	4.339,20	06 – ENSINO MÉDIO COMPLETO

55	17/2018	05.446.406/0001-16	R. COSTA VIANA & CIA LTDA	739.174.782-34	JACINEREYS DOS SANTOS	514320	44	INPA	1.020,00	2.896,87	06 – ENSINO MÉDIO COMPLETO
56	17/2018	05.446.406/0001-16	R. COSTA VIANA & CIA LTDA	850.076.842-87	JAMESSON QUEIROZ PAZ	514320	44	INPA	1.020,00	2.896,87	06 – ENSINO MÉDIO COMPLETO
57	17/2018	05.446.406/0001-16	R. COSTA VIANA & CIA LTDA	43726321268	JANETE SOUZA ALMEIDA	514320	44	INPA	1.020,00	2.896,87	06 – ENSINO MÉDIO COMPLETO
58	17/2018	05.446.406/0001-16	R. COSTA VIANA & CIA LTDA	437218422-00	JORGE FRANCISCO SANTOS RUFO FILHO	514320	44	INPA	1.020,00	2.896,87	06 – ENSINO MÉDIO COMPLETO
59	17/2018	05.446.406/0001-16	R. COSTA VIANA & CIA LTDA	80132332272	JOSE CARLOS GONCALVES FERNANDES	514320	44	INPA	1.711,52	4.339,20	06 – ENSINO MÉDIO COMPLETO
60	17/2018	05.446.406/0001-16	R. COSTA VIANA & CIA LTDA	92825540234	JOSE ZENILDO REGIS BATISTA	514320	44	INPA	1.020,00	2.896,87	06 – ENSINO MÉDIO COMPLETO
61	17/2018	05.446.406/0001-16	R. COSTA VIANA & CIA LTDA	00579621200	JOSENILCE PEREIRA PINTO	514320	44	INPA	1.020,00	2.896,87	06 – ENSINO MÉDIO COMPLETO
62	17/2018	05.446.406/0001-16	R. COSTA VIANA & CIA LTDA	54259312200	JOSICLEY DOS SANTOS PIZA	514320	44	INPA	1.137,53	2.896,87	06 – ENSINO MÉDIO COMPLETO
63	17/2018	05.446.406/0001-16	R. COSTA VIANA & CIA LTDA	01678625299	JUCIMARA DO NASCIMENTO SOUZA	514320	44	INPA	1.020,00	2.896,87	06 – ENSINO MÉDIO COMPLETO
64	17/2018	05.446.406/0001-16	R. COSTA VIANA & CIA LTDA	69350752204	JUCINEIDE NEVES MENDES	514320	44	INPA	1.020,00	2.896,87	06 – ENSINO MÉDIO COMPLETO

65	17/2018	05.446.406/0001-16	R. COSTA VIANA & CIA LTDA	82413223215	JULIANE PANTOJA PALHETA	514320	44	INPA	1.020,00	2.896,87	06 – ENSINO MÉDIO COMPLETO
66	17/2018	05.446.406/0001-16	R. COSTA VIANA & CIA LTDA	01770458255	LEANDRO BRAZ DE SOUZA ALVES	514320	44	INPA	1.020,00	2.896,87	06 – ENSINO MÉDIO COMPLETO
67	17/2018	05.446.406/0001-16	R. COSTA VIANA & CIA LTDA	43712088272	LEILA MARIA BRANCO DO VALES	514320	44	INPA	1.020,00	2.896,87	06 – ENSINO MÉDIO COMPLETO
68	17/2018	05.446.406/0001-16	R. COSTA VIANA & CIA LTDA	83667261268	LENIRA SOUSA LIMA	514320	44	INPA	1.020,00	2.896,87	06 – ENSINO MÉDIO COMPLETO
69	17/2018	05.446.406/0001-16	R. COSTA VIANA & CIA LTDA	705076582-13	LILIANE APARECIDA SANTOS CARNEIRO	514320	44	INPA	1.020,00	2.896,87	06 – ENSINO MÉDIO COMPLETO
70	17/2018	05.446.406/0001-16	R. COSTA VIANA & CIA LTDA	85936871215	LILIANE DE SOUZA FERREIRA	514320	44	INPA	1.020,00	2.896,87	06 – ENSINO MÉDIO COMPLETO
71	17/2018	05.446.406/0001-16	R. COSTA VIANA & CIA LTDA	87781530268	LUCIMERE SANTOS DE SOUZA	514320	44	INPA	1.020,00	2.896,87	06 – ENSINO MÉDIO COMPLETO
72	17/2018	05.446.406/0001-16	R. COSTA VIANA & CIA LTDA	74362380272	MARCIA LUCIO DE MESQUITA	514320	44	INPA	1.020,00	2.896,87	06 – ENSINO MÉDIO COMPLETO
73	17/2018	05.446.406/0001-16	R. COSTA VIANA & CIA LTDA	62113240220	MARCIO DA SILVA COSTA	514320	44	INPA	1.020,00	2.896,87	06 – ENSINO MÉDIO COMPLETO
74	17/2018	05.446.406/0001-16	R. COSTA VIANA & CIA LTDA	99508745215	MARCOS AURELIO DA SILVEIRA VIEIRA	514320	44	INPA	1.580,97	3.991,50	06 – ENSINO MÉDIO COMPLETO

75	17/2018	05.446.406/0001-16	R. COSTA VIANA & CIA LTDA	24062227215	MARIA AUXILIADORA INÁCIO DA SILVA	514320	44	INPA	1.020,00	2.896,87	06 – ENSINO MÉDIO COMPLETO
76	17/2018	05.446.406/0001-16	R. COSTA VIANA & CIA LTDA	16015622253	MARIA DE FATIMA JUSTINO DOS SANTOS	514320	44	INPA	1.020,00	2.896,87	06 – ENSINO MÉDIO COMPLETO
77	17/2018	05.446.406/0001-16	R. COSTA VIANA & CIA LTDA	30965217272	MARIA DE LOURDES DA SILVA MOURA	514320	44	INPA	1.020,00	2.896,87	06 – ENSINO MÉDIO COMPLETO
78	17/2018	05.446.406/0001-16	R. COSTA VIANA & CIA LTDA	87456958220	MARIA DILCE MASCARENHAS DOS SANTOS	514320	44	INPA	1.020,00	2.896,87	06 – ENSINO MÉDIO COMPLETO
79	17/2018	05.446.406/0001-16	R. COSTA VIANA & CIA LTDA	40430634234	MARIA DO CARMO PEREIRA DE CASTRO	514320	44	INPA	1.020,00	2.896,87	06 – ENSINO MÉDIO COMPLETO
80	17/2018	05.446.406/0001-16	R. COSTA VIANA & CIA LTDA	44539797204	MARIA DOS ANJOS CARVALHO	514320	44	INPA	1.020,00	2.896,87	06 – ENSINO MÉDIO COMPLETO
81	17/2018	05.446.406/0001-16	R. COSTA VIANA & CIA LTDA	87984709220	MARIA INALDA SANTOS DE SOUSA	514320	44	INPA	1.020,00	2.896,87	06 – ENSINO MÉDIO COMPLETO
82	17/2018	05.446.406/0001-16	R. COSTA VIANA & CIA LTDA	19567901287	MARIA IVANILDA SILVA DE SOUSA	514320	44	INPA	1.020,00	2.896,87	06 – ENSINO MÉDIO COMPLETO
83	17/2018	05.446.406/0001-16	R. COSTA VIANA & CIA LTDA	31731732287	MARIA ONETE PEREIRA SEBASTIÃO	514320	44	INPA	1.020,00	2.896,87	06 – ENSINO MÉDIO COMPLETO
84	17/2018	05.446.406/0001-16	R. COSTA VIANA & CIA LTDA	43586821204	MARIA RAIMUNDA RUFINO BASILIO	514320	44	INPA	1.020,00	2.896,87	06 – ENSINO MÉDIO COMPLETO

85	17/2018	05.446.406/0001-16	R. COSTA VIANA & CIA LTDA	99366703291	MARIA VALDEREZA GOMES DA SILVA	514320	44	INPA	1.020,00	2.896,87	06 – ENSINO MÉDIO COMPLETO
86	17/2018	05.446.406/0001-16	R. COSTA VIANA & CIA LTDA	51297850297	MARILZA BARROS DA SILVA	514320	44	INPA	1.020,00	2.896,87	06 – ENSINO MÉDIO COMPLETO
87	17/2018	05.446.406/0001-16	R. COSTA VIANA & CIA LTDA	00385642202	MARIO JUNIOR RAMOS DE OLIVEIRA	514320	44	INPA	1.711,52	4.339,20	06 – ENSINO MÉDIO COMPLETO
88	17/2018	05.446.406/0001-16	R. COSTA VIANA & CIA LTDA	52041107200	MARLUCE COELHO DE SOUZA	514320	44	INPA	1.020,00	2.896,87	06 – ENSINO MÉDIO COMPLETO
89	17/2018	05.446.406/0001-16	R. COSTA VIANA & CIA LTDA	51991632215	MARLY FERREIRA DA SILVA	514320	44	INPA	1.020,00	2.896,87	06 – ENSINO MÉDIO COMPLETO
90	17/2018	05.446.406/0001-16	R. COSTA VIANA & CIA LTDA	75819317220	MATEUS FERREIRA CARVALHO	514320	44	INPA	1.020,00	2.896,87	06 – ENSINO MÉDIO COMPLETO
91	17/2018	05.446.406/0001-16	R. COSTA VIANA & CIA LTDA	003.209.652-60	MICAELA DOS SANTOS	514320	44	INPA	1.020,00	2.896,87	06 – ENSINO MÉDIO COMPLETO
92	17/2018	05.446.406/0001-16	R. COSTA VIANA & CIA LTDA	91830516272	NEILDSON RODRIGUES FREIRE	514320	44	INPA	1.711,52	4.339,20	06 – ENSINO MÉDIO COMPLETO
93	17/2018	05.446.406/0001-16	R. COSTA VIANA & CIA LTDA	23086378204	OTAIR DOS SANTOS SEVALHO	514320	44	INPA	1.020,00	2.896,87	06 – ENSINO MÉDIO COMPLETO
94	17/2018	05.446.406/0001-16	R. COSTA VIANA & CIA LTDA	06780563234	PAULO SERGIO GALVAO DE QUEIROZ	514320	44	INPA	1.020,00	2.896,87	06 – ENSINO MÉDIO COMPLETO

95	17/2018	05.446.406/0001-16	R. COSTA VIANA & CIA LTDA	26298074287	PEDRO DE SOUZA LIMA	514320	44	INPA	1.020,00	2.896,87	06 – ENSINO MÉDIO COMPLETO
96	17/2018	05.446.406/0001-16	R. COSTA VIANA & CIA LTDA	661.043.002-00	RAIMUNDA GOMES FERREIRA	514320	44	INPA	1.020,00	2.896,87	06 – ENSINO MÉDIO COMPLETO
97	17/2018	05.446.406/0001-16	R. COSTA VIANA & CIA LTDA	493.824.892-15	RAIMUNDA MENDES DE SÁ	514320	44	INPA	1.020,00	2.896,87	06 – ENSINO MÉDIO COMPLETO
98	17/2018	05.446.406/0001-16	R. COSTA VIANA & CIA LTDA	010.745.742-30	RAIMUNDA OLIVEIRA DA SILVA	514320	44	INPA	1.020,00	2.896,87	06 – ENSINO MÉDIO COMPLETO
99	17/2018	05.446.406/0001-16	R. COSTA VIANA & CIA LTDA	456.604.842-04	RAIMUNDO NONATO FERREIRA	514320	44	INPA	1.098,34	3.059,65	06 – ENSINO MÉDIO COMPLETO
100	17/2018	05.446.406/0001-16	R. COSTA VIANA & CIA LTDA	631.365.702-00	ROBERTA KELLEN DA SILVA BRITO	514320	44	INPA	1.020,00	2.896,87	06 – ENSINO MÉDIO COMPLETO
101	17/2018	05.446.406/0001-16	R. COSTA VIANA & CIA LTDA	000.901.862-06	ROSE CLEIA LOPES LEMOS	514320	44	INPA	1.020,00	2.896,87	06 – ENSINO MÉDIO COMPLETO
102	17/2018	05.446.406/0001-16	R. COSTA VIANA & CIA LTDA	49392395272	ROSIMERE BRUNO PAES SILVA	514320	44	INPA	1.580,97	3.991,50	06 – ENSINO MÉDIO COMPLETO
103	17/2018	05.446.406/0001-16	R. COSTA VIANA & CIA LTDA	92377645291	ROSINEIDE DANIEL DE SOUZA	514320	44	INPA	1.020,00	2.896,87	06 – ENSINO MÉDIO COMPLETO
104	17/2018	05.446.406/0001-16	R. COSTA VIANA & CIA LTDA	90822170230	SILVIA CARLA OLIVEIRA DE ARAUJO	514320	44	INPA	1.020,00	2.896,87	06 – ENSINO MÉDIO COMPLETO

105	17/2018	05.446.406/0001-16	R. COSTA VIANA & CIA LTDA	38468166200	TEREZINHA MONTEIRO DA SILVA	514320	44	INPA	1.020,00	2.896,87	06 – ENSINO MÉDIO COMPLETO
106	17/2018	05.446.406/0001-16	R. COSTA VIANA & CIA LTDA	01808487206	VALNEI DE MATOS LEAL	514320	44	INPA	1.020,00	2.799,06	06 – ENSINO MÉDIO COMPLETO
107	17/2018	05.446.406/0001-16	R. COSTA VIANA & CIA LTDA	91830591215	VANUSA DOS SANTOS ALVES	514320	44	INPA	1.020,00	2.896,87	06 – ENSINO MÉDIO COMPLETO
108	17/2018	05.446.406/0001-16	R. COSTA VIANA & CIA LTDA	23053470225	WALDIZA SILVA DOS SANTOS	514320	44	INPA	1.020,00	2.896,87	06 – ENSINO MÉDIO COMPLETO
109	17/2018	05.446.406/0001-16	R. COSTA VIANA & CIA LTDA	30884608204	WALMICE FRANCISCA BATISTA RAMOS	514320	44	INPA	1.020,00	2.896,87	06 – ENSINO MÉDIO COMPLETO
110	17/2018	05.446.406/0001-16	R. COSTA VIANA & CIA LTDA	75906201220	WANDERLEN PEREIRA DO NASCIMENTO	514320	44	INPA	1.020,00	2.896,87	06 – ENSINO MÉDIO COMPLETO
111	17/2018	05.446.406/0001-16	R. COSTA VIANA & CIA LTDA	02461116237	WESLEI DOS SANTOS PIMENTEL	514320	44	INPA	1.098,34	3.059,65	06 – ENSINO MÉDIO COMPLETO
112	17/2018	05.446.406/0001-16	R. COSTA VIANA & CIA LTDA	00153870206	WORDOCK SANCHES SALVADOR FARIAS	514320	44	INPA	1.020,00	2.896,87	06 – ENSINO MÉDIO COMPLETO
113	17/2018	05.446.406/0001-16	R. COSTA VIANA & CIA LTDA	01460563298	YGOR FABRICIO RAMOS CARNEIRO	514320	44	INPA	1.711,52	4.339,20	06 – ENSINO MÉDIO COMPLETO
114	17/2018	05.446.406/0001-16	R. COSTA VIANA & CIA LTDA	52331121249	YUKY MARCIA OCAMPO DE SOUZA	514320	44	INPA	1.020,00	2.896,87	06 – ENSINO MÉDIO COMPLETO

115	17/2018	05.446.406/0001-16	R. COSTA VIANA & CIA LTDA	97878065268	ZEINA SALDANHA SIMOES	514320	44	INPA	1.020,00	2.896,87	06 – ENSINO MÉDIO COMPLETO
116	17/2018	05.446.406/0001-16	R. COSTA VIANA & CIA LTDA	57656940200	ZELINA DE OLIVEIRA SILVA SANTOS	514320	44	INPA	1.020,00	2.896,87	06 – ENSINO MÉDIO COMPLETO
117	17/2019	20.466.806/0001-87	EQUINÓCIO LTDA	860.144.392-34	ANA KELLY NUNES BRITO	517415	44	INPA	1.201,86	2.747,91	06 – ENSINO MÉDIO COMPLETO
118	17/2019	20.466.806/0001-87	EQUINÓCIO LTDA	004.576.752-17	CLEDSON DOS SANTOS	517415	44	INPA	1.201,86	2.747,91	06 – ENSINO MÉDIO COMPLETO
119	17/2019	20.466.806/0001-87	EQUINÓCIO LTDA	007.008.652-41	CRISTIANO DA GAMA FAGUNDES	517415	44	INPA	1.201,86	2.747,91	06 – ENSINO MÉDIO COMPLETO
120	17/2019	20.466.806/0001-87	EQUINÓCIO LTDA	609.293.912-68	ELIZANGELA NASCIMENTO PINHEIRO	517415	44	INPA	1.201,86	2.747,91	06 – ENSINO MÉDIO COMPLETO
121	17/2019	20.466.806/0001-87	EQUINÓCIO LTDA	021.885.358-95	FRANCISCO MARCELO ALCANTARA DOS SANTOS	517415	44	INPA	1.201,86	2.747,91	06 – ENSINO MÉDIO COMPLETO
122	17/2019	20.466.806/0001-87	EQUINÓCIO LTDA	729-003.342.68	JACKSON MACEDO VIEIRA	517415	44	INPA	1.201,86	2.747,91	06 – ENSINO MÉDIO COMPLETO
123	17/2019	20.466.806/0001-87	EQUINÓCIO LTDA	013.434.112.03	JAIRO GOMES CANDIDO	517415	44	INPA	1.201,86	2.747,91	06 – ENSINO MÉDIO COMPLETO
124	17/2019	20.466.806/0001-87	EQUINÓCIO LTDA	004.576.752-17	CLEDSON DOS SANTOS	517415	44	INPA	1.201,86	2.747,91	06 – ENSINO MÉDIO COMPLETO

125	17/2019	20.466.806/0001-87	EQUINÓCIO LTDA	590.416.252-91	JOSÉ PAIVA DE ALMEIDA	517415	44	INPA	1.201,86	2.747,91	06 – ENSINO MÉDIO COMPLETO
126	17/2019	20.466.806/0001-87	EQUINÓCIO LTDA	005.651.982.62	JOSÉ ANTÔNIO DE SOUZA FARIAS	517415	44	INPA	1.201,86	2.747,91	06 – ENSINO MÉDIO COMPLETO
127	17/2019	20.466.806/0001-87	EQUINÓCIO LTDA	012.045.692-31	LARISSA DE ASSIS CARDOSO	517415	44	INPA	1.201,86	2.747,91	06 – ENSINO MÉDIO COMPLETO
128	17/2019	20.466.806/0001-87	EQUINÓCIO LTDA	017.704.582-55	LEANDRO BRAZ DE SOUZA ALVES	517415	44	INPA	1.201,86	2.747,91	06 – ENSINO MÉDIO COMPLETO
129	17/2019	20.466.806/0001-87	EQUINÓCIO LTDA	702.377.462-98	LOANA DE OLIVEIRA ALMEIDA LIMA	517415	44	INPA	1.201,86	2.747,91	06 – ENSINO MÉDIO COMPLETO
130	17/2019	20.466.806/0001-87	EQUINÓCIO LTDA	021.861.972.35	MATEUS AMARAL DA ROCHA	517415	44	INPA	1.201,86	2.747,91	06 – ENSINO MÉDIO COMPLETO
131	17/2019	20.466.806/0001-87	EQUINÓCIO LTDA	916.104.352-49	MARIA LIBERDADE MARQUES DOS SANTOS	517415	44	INPA	1.201,86	2.747,91	06 – ENSINO MÉDIO COMPLETO
132	17/2019	20.466.806/0001-87	EQUINÓCIO LTDA	708.574.662-91	MARIAN ALEXANDRINA LOUREIRO DA COSTA	517415	44	INPA	1.201,86	2.747,91	06 – ENSINO MÉDIO COMPLETO
133	17/2019	20.466.806/0001-87	EQUINÓCIO LTDA	643.599.722-53	GEORGE VILHENA DE SANTANA	517415	44	INPA	1.305,55	2.946,66	06 – ENSINO MÉDIO COMPLETO

134	17/2019	20.466.806/0001-87	EQUINÓCIO LTDA	005.651.982-62	JOSE ANTONIO DE SOUZA FARIAS	517415	44	INPA	1.201,86	2.747,91	06 – ENSINO MÉDIO COMPLETO
135	17/2019	20.466.806/0001-87	EQUINÓCIO LTDA	015.537.792-23	MILENA DOS SANTOS RODRIGUES	517415	44	INPA	1.201,86	2.747,91	06 – ENSINO MÉDIO COMPLETO
136	17/2019	20.466.806/0001-87	EQUINÓCIO LTDA	882.116.062-92	KLAUBERVANE ACIIOL RABELO	517415	44	INPA	1.201,86	2.747,91	06 – ENSINO MÉDIO COMPLETO
137	17/2019	20.466.806/0001-87	EQUINÓCIO LTDA	911.072.372-20	PEDRO IVO AMAZO NAS E SILVA	517415	44	INPA	1.305,55	2.946,66	06 – ENSINO MÉDIO COMPLETO
138	17/2019	20.466.806/0001-87	EQUINÓCIO LTDA	510.694.402.30	RICHARDSON CSOTA DE SOUZA	517415	44	INPA	1.201,86	2.747,91	06 – ENSINO MÉDIO COMPLETO
139	17/2019	20.466.806/0001-87	EQUINÓCIO LTDA	475.153.092.53	TARCISIO DA SILVA FERNANDES	517415	44	INPA	1.201,86	2.747,91	06 – ENSINO MÉDIO COMPLETO
140	17/2019	20.466.806/0001-87	EQUINÓCIO LTDA	310.056.948.26	VALDILENE MARIA DA SILVA QUINZINHO	517415	44	INPA	1.201,86	2.946,66	06 – ENSINO MÉDIO COMPLETO
141	22/2019	09.228.233/0003-82	ESTAÇÃO VIP SEGURANÇA PRIVADA EIRELI	320.062.842-15	MARIA JOSE L. DE MESQUITA	517330	44	INPA	1.246,32	4.566,28	06 – ENSINO MÉDIO COMPLETO
142	22/2019	09.228.233/0003-82	ESTAÇÃO VIP SEGURANÇA PRIVADA EIRELI	599.681.502-82	FRANCYDAYVS RIBEIRO DE SOUZA	517330	44	INPA	1.246,32	4.566,28	06 – ENSINO MÉDIO COMPLETO
143	22/2019	09.228.233/0003-82	ESTAÇÃO VIP SEGURANÇA PRIVADA EIRELI	005.938.442-54	WELLINGTON NUNES BARROSO	517330	44	INPA	1.246,32	4.566,28	06 – ENSINO MÉDIO COMPLETO

144	22/2019	09.228.233/0003-82	ESTAÇÃO VIP SEGURANÇA PRIVADA EIRELI	932.841.102-59	WILSINEI DA CONCEIÇÃO RAMOS	517330	44	INPA	1.246,32	5.295,13	06 – ENSINO MÉDIO COMPLETO
145	22/2019	09.228.233/0003-82	ESTAÇÃO VIP SEGURANÇA PRIVADA EIRELI	416.305.562-20	DANILO RIBEIRO	517330	44	INPA	1.246,32	5.295,13	06 – ENSINO MÉDIO COMPLETO
146	22/2019	09.228.233/0003-82	ESTAÇÃO VIP SEGURANÇA PRIVADA EIRELI	758.073.512-15	GIRLAN FABIO A. DE OLIVEIRA	517330	44	INPA	1.246,32	5.295,13	06 – ENSINO MÉDIO COMPLETO
147	22/2019	09.228.233/0003-82	ESTAÇÃO VIP SEGURANÇA PRIVADA EIRELI	006.137.242-08	ARLINDO M. FERREIRA JUNIOR	517330	44	INPA	1.246,32	4.566,28	06 – ENSINO MÉDIO COMPLETO
148	22/2019	09.228.233/0003-82	ESTAÇÃO VIP SEGURANÇA PRIVADA EIRELI	585.073.102-49	EURILENE ALBUQUERQUE DE LIMA	517330	44	INPA	1.246,32	4.566,28	06 – ENSINO MÉDIO COMPLETO
149	22/2019	09.228.233/0003-82	ESTAÇÃO VIP SEGURANÇA PRIVADA EIRELI	010.692.112-65	FRANCINEY JUNIO M. OLIVEIRA	517330	44	INPA	1.246,32	4.566,28	06 – ENSINO MÉDIO COMPLETO
150	22/2019	09.228.233/0003-82	ESTAÇÃO VIP SEGURANÇA PRIVADA EIRELI	400.966.882-20	OSMAR LOPES DO N. FILHO	517330	44	INPA	1.246,32	5.295,13	06 – ENSINO MÉDIO COMPLETO
151	22/2019	09.228.233/0003-82	ESTAÇÃO VIP SEGURANÇA PRIVADA EIRELI	444.748.062-04	OCICLEUDO F. DOS SANTOS	517330	44	INPA	1.246,32	5.295,13	06 – ENSINO MÉDIO COMPLETO
152	22/2019	09.228.233/0003-82	ESTAÇÃO VIP SEGURANÇA PRIVADA EIRELI	193.526.032-49	EDILSON PIMENTA MAIA	517330	44	INPA	1.246,32	5.295,13	06 – ENSINO MÉDIO COMPLETO
153	22/2019	09.228.233/0003-82	ESTAÇÃO VIP SEGURANÇA PRIVADA EIRELI	641.119.892-68	DENIS MONTEIRO ROCHA	517330	44	INPA	1.246,32	4.566,28	06 – ENSINO MÉDIO COMPLETO

154	22/2019	09.228.233/0003-82	ESTAÇÃO VIP SEGURANÇA PRIVADA EIRELI	014.209.132-47	WARLYS DA COSTA GOMES	517330	44	INPA	1.246,32	4.566,28	06 – ENSINO MÉDIO COMPLETO
155	22/2019	09.228.233/0003-82	ESTAÇÃO VIP SEGURANÇA PRIVADA EIRELI	693.380.862-91	ENEDINO EICLER DA COSTA	517330	44	INPA	1.246,32	5.295,13	06 – ENSINO MÉDIO COMPLETO
156	22/2019	09.228.233/0003-82	ESTAÇÃO VIP SEGURANÇA PRIVADA EIRELI	003.127.212-69	FRANCISCO ALDENIR A. DA SILVA	517330	44	INPA	1.246,32	5.295,13	06 – ENSINO MÉDIO COMPLETO
157	22/2019	09.228.233/0003-82	ESTAÇÃO VIP SEGURANÇA PRIVADA EIRELI	974.828.032-20	MARIA ROJEÂNIA MORAIS DE LIMA	517330	44	INPA	1.246,32	4.566,28	06 – ENSINO MÉDIO COMPLETO
158	22/2019	09.228.233/0003-82	ESTAÇÃO VIP SEGURANÇA PRIVADA EIRELI	200.722.792-49	PAULO ROBERTO QUEIROZ GOMES	517330	44	INPA	1.246,32	4.566,28	06 – ENSINO MÉDIO COMPLETO
159	22/2019	09.228.233/0003-82	ESTAÇÃO VIP SEGURANÇA PRIVADA EIRELI	618.582.262-87	EDER JOFRE COSTA MARTINS	517330	44	INPA	1.246,32	5.295,13	06 – ENSINO MÉDIO COMPLETO
160	22/2019	09.228.233/0003-82	ESTAÇÃO VIP SEGURANÇA PRIVADA EIRELI	046.405.962-00	ANTONIO SERGIO DA C. BARBOSA	517330	44	INPA	1.246,32	5.295,13	06 – ENSINO MÉDIO COMPLETO
161	22/2019	09.228.233/0003-82	ESTAÇÃO VIP SEGURANÇA PRIVADA EIRELI	609.570.772-20	WALDIR VENTURA NETO	517330	44	INPA	1.246,32	4.566,28	06 – ENSINO MÉDIO COMPLETO
162	22/2019	09.228.233/0003-82	ESTAÇÃO VIP SEGURANÇA PRIVADA EIRELI	922.878.242-00	JOSIMAR FERREIRA DIAS	517330	44	INPA	1.246,32	4.566,28	06 – ENSINO MÉDIO COMPLETO
163	22/2019	09.228.233/0003-82	ESTAÇÃO VIP SEGURANÇA PRIVADA EIRELI	201.050.372-49	MIGUEL LOURENÇO DA S. NETO	517330	44	INPA	1.246,32	5.295,13	06 – ENSINO MÉDIO COMPLETO

164	22/2019	09.228.233/0003-82	ESTAÇÃO VIP SEGURANÇA PRIVADA EIRELI	571.893.072-49	JOCIZAN LIMA DE VASCONCELOS	517330	44	INPA	1.246,32	5.295,13	06 – ENSINO MÉDIO COMPLETO
165	22/2019	09.228.233/0003-82	ESTAÇÃO VIP SEGURANÇA PRIVADA EIRELI	914.686.552-72	ALEXANDRO MARTINS DA COSTA	517330	44	INPA	1.246,32	5.295,13	06 – ENSINO MÉDIO COMPLETO
166	22/2019	09.228.233/0003-82	ESTAÇÃO VIP SEGURANÇA PRIVADA EIRELI	311.825.772-53	GERSON FARIAS COUTO	517330	44	INPA	1.246,32	4.566,28	06 – ENSINO MÉDIO COMPLETO
167	22/2019	09.228.233/0003-82	ESTAÇÃO VIP SEGURANÇA PRIVADA EIRELI	654.124.272-00	MANOEL JORGE LIMA DE OLIVEIRA	517330	44	INPA	1.246,32	4.566,28	06 – ENSINO MÉDIO COMPLETO
168	22/2019	09.228.233/0003-82	ESTAÇÃO VIP SEGURANÇA PRIVADA EIRELI	787.011.712-91	ALZINO BRITO VIEIRA FILHO	517330	44	INPA	1.246,32	5.295,13	06 – ENSINO MÉDIO COMPLETO
169	22/2019	09.228.233/0003-82	ESTAÇÃO VIP SEGURANÇA PRIVADA EIRELI	652.372.855-20	JOSE VALDINEZ BISPO	517330	44	INPA	1.246,32	5.295,13	06 – ENSINO MÉDIO COMPLETO
170	22/2019	09.228.233/0003-82	ESTAÇÃO VIP SEGURANÇA PRIVADA EIRELI	023.622.852-86	GILMAR DA COSTA SANTOS	517330	44	INPA	1.246,32	5.295,13	06 – ENSINO MÉDIO COMPLETO
171	22/2019	09.228.233/0003-82	ESTAÇÃO VIP SEGURANÇA PRIVADA EIRELI	666.314.832-04	ANDERSON DE SOUSA MONTEIRO	517330	44	INPA	1.246,32	4.996,10	06 – ENSINO MÉDIO COMPLETO
172	22/2019	09.228.233/0003-82	ESTAÇÃO VIP SEGURANÇA PRIVADA EIRELI	651.807.122-20	WALDIMIR SANTOS MARQUES	517330	44	INPA	1.246,32	5.791,45	06 – ENSINO MÉDIO COMPLETO
173	22/2019	09.228.233/0003-82	ESTAÇÃO VIP SEGURANÇA PRIVADA EIRELI	748.040.492-15	JHON MAYK SULLYVAN S. SILVA	517330	44	INPA	1.246,32	4.996,10	06 – ENSINO MÉDIO COMPLETO

174	22/2019	09.228.233/0003-82	ESTAÇÃO VIP SEGURANÇA PRIVADA EIRELI	405.991.752-49	OSIVALDO DOS S. SILVA	517330	44	INPA	1.246,32	5.791,45	06 – ENSINO MÉDIO COMPLETO
175	22/2019	09.228.233/0003-82	ESTAÇÃO VIP SEGURANÇA PRIVADA EIRELI	737.253.232-91	WALTER MORENO DA SILVA	517330	44	INPA	1.246,32	4.836,05	06 – ENSINO MÉDIO COMPLETO
176	22/2019	09.228.233/0003-82	ESTAÇÃO VIP SEGURANÇA PRIVADA EIRELI	743.896.022-68	ROSINALDO FERREIRA CORESMA	517330	44	INPA	1.246,32	5.541,46	06 – ENSINO MÉDIO COMPLETO
177	22/2019	09.228.233/0003-82	ESTAÇÃO VIP SEGURANÇA PRIVADA EIRELI	404.589.972-34	JEFFERSON AIRES DA SILVA	517330	44	INPA	1.246,32	4.836,05	06 – ENSINO MÉDIO COMPLETO
178	22/2019	09.228.233/0003-82	ESTAÇÃO VIP SEGURANÇA PRIVADA EIRELI	734.366.232-53	FRANCIVALDO DE O. PINHEIRO	517330	44	INPA	1.246,32	5.541,46	06 – ENSINO MÉDIO COMPLETO
179	22/2019	09.228.233/0003-82	ESTAÇÃO VIP SEGURANÇA PRIVADA EIRELI	337.394.982-34	MANOEL SIDLON M. DE FARIAS	517330	44	INPA	1.246,32	5.983,28	06 – ENSINO MÉDIO COMPLETO
180	22/2019	09.228.233/0003-82	ESTAÇÃO VIP SEGURANÇA PRIVADA EIRELI	707.692.572-91	MAIK MENEZES DA COSTA	517330	44	INPA	1.246,32	5.983,28	06 – ENSINO MÉDIO COMPLETO
181	22/2019	09.228.233/0003-82	ESTAÇÃO VIP SEGURANÇA PRIVADA EIRELI	588.030.502-30	ANTONIO FRANK LARANJEIRA GOMES	517330	44	INPA	1.246,32	5.983,28	06 – ENSINO MÉDIO COMPLETO
182	22/2019	09.228.233/0003-82	ESTAÇÃO VIP SEGURANÇA PRIVADA EIRELI	603.431.922-68	RAIMUNDO PEREIRA AMARAL	517330	44	INPA	1.246,32	5.983,28	06 – ENSINO MÉDIO COMPLETO
183	22/2019	09.228.233/0003-82	ESTAÇÃO VIP SEGURANÇA PRIVADA EIRELI	417.301.603-44	ANTONIO FERDANDO O.DE SOUSA	517330	44	INPA	1.246,32	5.983,28	06 – ENSINO MÉDIO COMPLETO

184	22/2019	09.228.233/0003-82	ESTAÇÃO VIP SEGURANÇA PRIVADA EIRELI	770.664.132-53	LEONARDO DE AGUIAR VIEIRA	517330	44	INPA	1.246,32	5.983,28	06 – ENSINO MÉDIO COMPLETO
185	22/2019	09.228.233/0003-82	ESTAÇÃO VIP SEGURANÇA PRIVADA EIRELI	847.577.952-20	EDIVAN MARQUES DOS SANTOS	517330	44	INPA	1.246,32	5.983,28	06 – ENSINO MÉDIO COMPLETO
186	22/2019	09.228.233/0003-82	ESTAÇÃO VIP SEGURANÇA PRIVADA EIRELI	970.822.362-04	ELSON SOUZA VALENTE	517330	44	INPA	1.246,32	5.983,28	06 – ENSINO MÉDIO COMPLETO
187	22/2019	09.228.233/0003-82	ESTAÇÃO VIP SEGURANÇA PRIVADA EIRELI	005.138.722-05	RODRIGO DOS SANTOS FERRO	517330	44	INPA	1.246,32	5.983,28	06 – ENSINO MÉDIO COMPLETO
188	22/2019	09.228.233/0003-82	ESTAÇÃO VIP SEGURANÇA PRIVADA EIRELI	007.182.412-07	ANTONIO EDUARDO S. ARAUJO	517330	44	INPA	1.246,32	5.983,28	06 – ENSINO MÉDIO COMPLETO
189	22/2019	09.228.233/0003-82	ESTAÇÃO VIP SEGURANÇA PRIVADA EIRELI	732.029.082-00	FABRICIO FERNANDES RODRIGUES	517330	44	INPA	1.246,32	5.983,28	06 – ENSINO MÉDIO COMPLETO
190	22/2019	09.228.233/0003-82	ESTAÇÃO VIP SEGURANÇA PRIVADA EIRELI	335.852.372-15	JOSE FRANCISCO DE S. MELO	517330	44	INPA	1.246,32	5.983,28	06 – ENSINO MÉDIO COMPLETO
191	22/2019	09.228.233/0003-82	ESTAÇÃO VIP SEGURANÇA PRIVADA EIRELI	845.872.022-15	JOEL PIMENTEL NASCIMENTO	517330	44	INPA	1.246,32	5.983,28	06 – ENSINO MÉDIO COMPLETO
192	22/2019	09.228.233/0003-82	ESTAÇÃO VIP SEGURANÇA PRIVADA EIRELI	445.056.202-04	EUGÊNIO GUEDES GAMA	517330	44	INPA	1.246,32	5.983,28	06 – ENSINO MÉDIO COMPLETO
193	22/2019	09.228.233/0003-82	ESTAÇÃO VIP SEGURANÇA PRIVADA EIRELI	284.291.252-72	SIMPLICIO BENTO DE MORAIS	517330	44	INPA	1.246,32	5.983,28	06 – ENSINO MÉDIO COMPLETO

194	22/2019	09.228.233/0003-82	ESTAÇÃO VIP SEGURANÇA PRIVADA EIRELI	797.705.252-00	HERBERTH SOARES SILVA	517330	44	INPA	1.246,32	5.983,28	06 – ENSINO MÉDIO COMPLETO
195	22/2019	09.228.233/0003-82	ESTAÇÃO VIP SEGURANÇA PRIVADA EIRELI	638.670.872-53	ALDEMIR RAMOS DA SILVA	517330	44	INPA	1.246,32	5.983,28	06 – ENSINO MÉDIO COMPLETO
196	22/2019	09.228.233/0003-82	ESTAÇÃO VIP SEGURANÇA PRIVADA EIRELI	320.840.482-49	JOÃO BOSCO MARQUES COSTA	517330	44	INPA	1.246,32	5.983,28	06 – ENSINO MÉDIO COMPLETO
197	22/2019	09.228.233/0003-82	ESTAÇÃO VIP SEGURANÇA PRIVADA EIRELI	844.220.252-87	ALEX SANDRO DA S. DE SOUZA	517330	44	INPA	1.246,32	5.983,28	06 – ENSINO MÉDIO COMPLETO
198	22/2019	09.228.233/0003-82	ESTAÇÃO VIP SEGURANÇA PRIVADA EIRELI	662.144.832-53	CESAR PEREIRA	517330	44	INPA	1.246,32	5.983,28	06 – ENSINO MÉDIO COMPLETO
199	22/2019	09.228.233/0003-82	ESTAÇÃO VIP SEGURANÇA PRIVADA EIRELI	964.425.062-15	ERNANDES ALVES DE ARAUJO	517330	44	INPA	1.246,32	5.983,28	06 – ENSINO MÉDIO COMPLETO
200	22/2019	09.228.233/0003-82	ESTAÇÃO VIP SEGURANÇA PRIVADA EIRELI	615.741.392-15	ADAILSON FERREIRA DE ANDRADE	517330	44	INPA	1.246,32	5.983,28	06 – ENSINO MÉDIO COMPLETO
201	22/2019	09.228.233/0003-82	ESTAÇÃO VIP SEGURANÇA PRIVADA EIRELI	787.801.602-04	FABRICIO SOARES DE SOUZA	517330	44	INPA	1.246,32	5.983,28	06 – ENSINO MÉDIO COMPLETO
202	22/2019	09.228.233/0003-82	ESTAÇÃO VIP SEGURANÇA PRIVADA EIRELI	802.200.102-34	FRANK QUEIROZ COELHO	517330	44	INPA	1.246,32	5.983,28	06 – ENSINO MÉDIO COMPLETO
203	22/2019	09.228.233/0003-82	ESTAÇÃO VIP SEGURANÇA PRIVADA EIRELI	384.163.602-00	JOSE RAIMUNDO A. DA SILVA	517330	44	INPA	1.246,32	5.983,28	06 – ENSINO MÉDIO COMPLETO

204	22/2019	09.228.233/0003-82	ESTAÇÃO VIP SEGURANÇA PRIVADA EIRELI	524.026.732-49	RAIMUNDO FERREIRA RODRIGUES	517330	44	INPA	1.246,32	5.983,28	06 – ENSINO MÉDIO COMPLETO
205	22/2019	09.228.233/0003-82	ESTAÇÃO VIP SEGURANÇA PRIVADA EIRELI	274.882.922-00	JOVENILDO MOREIRA DE OLIVEIRA	517330	44	INPA	1.246,32	5.983,28	06 – ENSINO MÉDIO COMPLETO
206	22/2019	09.228.233/0003-82	ESTAÇÃO VIP SEGURANÇA PRIVADA EIRELI	446.190.572-15	ARNOLDO LARROQUE DOS SANTOS	517330	44	INPA	1.246,32	5.983,28	06 – ENSINO MÉDIO COMPLETO
207	22/2019	09.228.233/0003-82	ESTAÇÃO VIP SEGURANÇA PRIVADA EIRELI	275.010.002-04	ALVARO GUIMARÃES B. JUNIOR	517330	44	INPA	1.246,32	5.983,28	06 – ENSINO MÉDIO COMPLETO
208	22/2019	09.228.233/0003-82	ESTAÇÃO VIP SEGURANÇA PRIVADA EIRELI	073.091.712-68	MARIO MACIEL MENDONÇA	517330	44	INPA	1.246,32	5.983,28	06 – ENSINO MÉDIO COMPLETO
209	22/2019	09.228.233/0003-82	ESTAÇÃO VIP SEGURANÇA PRIVADA EIRELI	337.705.909-10	ONESIO LOSS	517330	44	INPA	1.246,32	5.983,28	06 – ENSINO MÉDIO COMPLETO
210	22/2019	09.228.233/0003-82	ESTAÇÃO VIP SEGURANÇA PRIVADA EIRELI	417.379.622-68	ALCINDO GOMES FERREIRA VIEIRA	517330	44	INPA	1.246,32	5.983,28	06 – ENSINO MÉDIO COMPLETO
211	22/2019	09.228.233/0003-82	ESTAÇÃO VIP SEGURANÇA PRIVADA EIRELI	650.760.352-72	NELSON RIBEIRO GUIMARÃES	517330	44	INPA	1.246,32	5.983,28	06 – ENSINO MÉDIO COMPLETO
212	22/2019	09.228.233/0003-82	ESTAÇÃO VIP SEGURANÇA PRIVADA EIRELI	711.535.432-49	EMERSON FREITAS DE OLIVEIRA	517330	44	INPA	1.246,32	5.983,28	06 – ENSINO MÉDIO COMPLETO
213	22/2019	09.228.233/0003-82	ESTAÇÃO VIP SEGURANÇA PRIVADA EIRELI	731.553.902-63	ALCEMI SENA DOS SANTOS	517330	44	INPA	1.246,32	5.983,28	06 – ENSINO MÉDIO COMPLETO

214	22/2019	09.228.233/0003-82	ESTAÇÃO VIP SEGURANÇA PRIVADA EIRELI	741.059.572-87	LEANDRO FERREIRA DA SILVA	517330	44	INPA	1.246,32	5.983,28	06 – ENSINO MÉDIO COMPLETO
215	22/2019	09.228.233/0003-82	ESTAÇÃO VIP SEGURANÇA PRIVADA EIRELI	005.753.442-02	MARCIO SILVA DOS SANTOS	517330	44	INPA	1.246,32	5.983,28	06 – ENSINO MÉDIO COMPLETO
216	22/2019	09.228.233/0003-82	ESTAÇÃO VIP SEGURANÇA PRIVADA EIRELI	099.500.312-67	WALLACE DE SOUZA SANTOS	517330	44	INPA	1.246,32	5.983,28	06 – ENSINO MÉDIO COMPLETO
217	22/2019	09.228.233/0003-82	ESTAÇÃO VIP SEGURANÇA PRIVADA EIRELI	514.955.542-87	GERLANDE CARESTO FONTES	517330	44	INPA	1.246,32	5.983,28	06 – ENSINO MÉDIO COMPLETO
218	22/2019	09.228.233/0003-82	ESTAÇÃO VIP SEGURANÇA PRIVADA EIRELI	335.613.622-49	MARCO AURELIO DE O. SILVA	517330	44	INPA	1.246,32	5.983,28	06 – ENSINO MÉDIO COMPLETO
219	22/2019	09.228.233/0003-82	ESTAÇÃO VIP SEGURANÇA PRIVADA EIRELI	663.727.392-91	MANOEL FRANCISCO S. PRADO	517330	44	INPA	1.246,32	5.983,28	06 – ENSINO MÉDIO COMPLETO
220	22/2019	09.228.233/0003-82	ESTAÇÃO VIP SEGURANÇA PRIVADA EIRELI	322.657.352-72	PAULO HENRIQUE DE V. PINHEIRO	517330	44	INPA	1.246,32	5.983,28	06 – ENSINO MÉDIO COMPLETO
221	22/2019	09.228.233/0003-82	ESTAÇÃO VIP SEGURANÇA PRIVADA EIRELI	676.723.532-68	MARCOS FABIO PINTO DA SILVA	517330	44	INPA	1.246,32	5.983,28	06 – ENSINO MÉDIO COMPLETO
222	22/2019	09.228.233/0003-82	ESTAÇÃO VIP SEGURANÇA PRIVADA EIRELI	784.979.652-72	SEBASTIÃO SOUZA C. JUNIOR	517330	44	INPA	1.246,32	5.983,28	06 – ENSINO MÉDIO COMPLETO
223	22/2019	09.228.233/0003-82	ESTAÇÃO VIP SEGURANÇA PRIVADA EIRELI	338.577.412-87	MARIVALDO SANTOS COSTA	517330	44	INPA	1.246,32	5.983,28	06 – ENSINO MÉDIO COMPLETO

224	22/2019	09.228.233/0003-82	ESTAÇÃO VIP SEGURANÇA PRIVADA EIRELI	412.958.382-49	RAIMUNDO JORGE A. DA SILVA	517330	44	INPA	1.246,32	5.983,28	06 – ENSINO MÉDIO COMPLETO
225	08/2019	04.641.909/0001-80	PRONTO CONSTRUCOES LTDA	418.538.302-91	ANA KÁTIA SOLART DA SILVA	513425	40	INPA	1.020,76	2.378,34	06 – ENSINO MÉDIO COMPLETO
226	08/2019	04.641.909/0001-80	PRONTO CONSTRUCOES LTDA	640.986.802-20	ANA CRISTINA NUNES DE SOUZA	513425	40	INPA	1.020,76	2.378,34	06 – ENSINO MÉDIO COMPLETO
227	08/2019	04.641.909/0001-80	PRONTO CONSTRUCOES LTDA	513.843.612-00	FRANCILEIA LARANJEIRA AMAZONAS	513425	40	INPA	1.020,76	2.378,34	06 – ENSINO MÉDIO COMPLETO
228	08/2019	04.641.909/0001-80	PRONTO CONSTRUCOES LTDA	609.558.802-20	VALCINEI VASCONCELOS DA SILVA	513425	40	INPA	1.020,76	2.378,34	06 – ENSINO MÉDIO COMPLETO
229	08/2019	04.641.909/0001-80	PRONTO CONSTRUCOES LTDA	882.620.572-87	DANIELE ARAÚJO LIMA	513425	40	INPA	1.020,76	2.378,34	06 – ENSINO MÉDIO COMPLETO

ISS – Índice de Inclusão Social

Item	Registro do Projeto no SIGTEG	Coordenação	Coordenador	Projeto	Fonte Financiadora	Vigência
1	PRJ12.414	COBIO	Adalberto Luis Val	Peixes da Amazônia: Novos desafios ambientais e piscicultura	CNPq / Produtividade em Pesquisa 2014	01/03/2015 a 28/02/2020
2	PRJ12.473	COBIO	Camila Cherem Ribas	Biogeografia e conservação da avifauna especializada nos diferentes ambientes Amazônicos	EDITAL N. 028/2018 - Universal MCTIC/CNPq	01/12/2018 a 01/12/2021
3	PRJ12.474	COBIO	Camila Cherem Ribas	Biogeografia da Bacia do Rio Negro: associando genômica populacional e evolução da paisagem para compreender a origem da diversidade e fornecer subsídios para seu manejo e conservação	EDITAL FAPEAM N. 002/2018 - UNIVERSAL AMAZONAS	01/10/2018 a 01/04/2020
4	PRJ12.391	COBIO	Charles Eugene Zartman	Aspectos fisiológicos e anatômicos de Banisteriopisis caapi (Spruce ex Griseb.) C.V Morton e Psychotria viridis Ruiz & Pav.		01/05/2015 a 30/07/2019
5	PRJ12.416	COBIO	Charles Eugene Zartman	Revisitando Humiriaceae (Malpighiales) por meio de uma taxonomia integrativa	Edital PROTAX 001/2015	08/06/2015 a 08/06/2019
6	PRJ12.406	COBIO	Lucia Helena Rapp Py-daniel	Integração das informações sobre a ictiofauna amazônica: taxonomia, evolução e conservação.	CNPq / Bolsa de Produtividade em Pesquisa	25/08/2015 a 28/02/2019
7	PRJ12.401	COBIO	Neusa Hamada	Sistemática integrada de insetos aquáticos, com ênfase em Simuliidae (Diptera) na América do Sul.	CNPq / Bolsa de Produtividade em Pesquisa	01/03/2015 a 28/02/2020
8	PRJ12.413	COBIO	Ruth Leila Ferreira Keppler	Desenvolvimento de imaturos de Diptera (Insecta) ocorrentes na Amazônia Central, com aplicação nas áreas da Taxonomia, Ecologia e Médico legal	CNPq / Bolsa de Produtividade em Pesquisa	10/02/2014 a 28/02/2020

9	PRJ12.421	COBIO	Tânia Margarete Sanaiotti	Turismo sustentável para a preservação do gavião-real		01/10/2016 a 30/09/2021
10	PRJ12.468	COBIO	Adalberto Luis Val	Universal/Faixa A Investigação dos níveis proteicos na ração propícios ao crescimento e baixa perda por excreção em tambaqui Cotossama macropomum)	Chamada MCTIC/CNPq Nº 28/2018 -	20/02/2019 a 20/02/2021
11	PRJ15.179	CODAM	Bruce Rider Forsberg	Metabolismo aquático e fluxos de gás carbónica e metano: conectando processos biológicos e físicos em planícies fluviais Amazônicas	National Science Foundation (EUA), NASA (EUA)	09/05/2018 a 09/05/2020
12	PRJ15.180	CODAM	Fabiola Xochilt Valdez Domingos Moreira	Poluição e perda de qualidade da água na bacia do rio Branco - Roraima: proposta do uso de biomarcadores como contribuição aos protocolos avançados do Programa Monitora	ARPA - Áreas Protegidas da Amazônia - Ministério do Meio Ambiente	01/10/2018 a 31/12/2021
13	PRJ15.157	CODAM	Hillândia Brandão da Cunha	Programa de Grande Escala da Biosfera-Atmosfera na Amazônia - LBA.	MCTI/CNPq	01/01/2007 a 09/11/2020
14	PRJ15.162	CODAM	Hillândia Brandão da Cunha	Sensibilidade de ambientes e vulnerabilidade à saúde por cianobactérias na amazônia: indicadores compartilhados (bloon-alert)	Programa de Cooperação Internacional - GUYAMAZON - Edital 022/2014	01/11/2015 a 11/03/2019
15	PRJ15.177	CODAM	Jochen Schongart	Ministério Federal de Educação e Pesquisa da Alemanha - Um índice de vulnerabilidade das árvores amazônicas às mudanças climáticas hidrológicas - Um estudo de caso no sítio ATTO-	Ministério Federal de Educação e Pesquisa da Alemanha	01/04/2018 a 30/11/2020
16	PRJ15.173	CODAM	Maria Teresa Fernandez Piedade	Ecologia e monitoramento da vegetação de áreas úmidas ollgotróflcas na Amazônia Central: impactos antropogênicos e implicações para conservação em áreas protegidas nas bacias dos rios Negro e Uatumã	CNPq/Capes/FAPs/Fundo Newton/PELD nº 15/2016	01/12/2016 a 01/12/2021
17	PRJ15.185	CODAM	Maricio Luiz da Silva	Projeto leté: Rede de Monitoramento Ambiental da Bacia Hidrográfica do Educandos		15/03/2019 a 14/04/2022

18	PRJ14.159	CODAM	Niro Higuchi	INCT Madeiras da Amazônia	Chamada INCT MCTI/CNPq/FAPEAM/ CAPES nº 16/2014	01/10/2016 a 30/09/2020
19	PRJ15.171	CODAM	Niro Higuchi	Next Generation Ecosystem Experiments - Tropics (NGEE - Tropics	Departamento de Energia dos EUA (DOE)	01/01/2016 a 31/12/2025
20	PRJ15.174	CODAM	Philip Martin Fearnside	Mudança de Uso de Terra na Amazonia: entendendo os processos de desmatamento e degradação de ecossistemas para evitar a perda de serviços ambientais	Edital MCT/CNPq Nº 01/2016 - Universal -	29/06/2017 a 30/06/2020
21	PRJ06.199	COSAS	Francisca das Chagas do Amaral Souza	Estudo dos frutos amazônicos para a produção de alimentos funcionais / Gestor: / Início efetivo : 11/03/2016	Programa de Cooperação Internacional - GUYAMAZON - Edital 022/2014	01/03/2016 a 11/06/2019
22	PRJ06.212	COSAS	Dionisia Nagahama	Centro de Ciência e Tecnologia em Soberania e Segurança Alimentar e Nutricional da região Norte	TED 14.0010.00-2018 SEPED/MCTIC	10/07/2018 a 10/07/2021
23	PRJ06.201	COSAS	Helyde Albuquerque Marinho	Efeito do Programa Alimentar Brasileiro Cardioprotetor na redução de eventos e fatores de risco na prevenção secundária para doença cardiovascular: Um Ensaio Clínico Randomizado	Hospital do Coração e Ministério da Saúde/PROADI-SUS/DECIT	01/03/2016 a 29/12/2019
24	PRJ06.215	COSAS	João Vicente Braga de Souza	PPSUS Investigação dos genótipos e sensibilidade a antifúngicos dos agentes causadores de criptococose no estado do Amazonas	Edital FAPEAM N. 001/2017 -	01/06/2018 a 01/05/2020
25	PRJ12.470	COSAS	João Vicente Braga de Souza	Produção, estabilidade e aplicabilidade de colorantes produzidos por fungos filamentosos isolados de amostras de solo da região amazônica.	EDITAL FAPEAM N. 006/2019 - UNIVERSAL AMAZONAS -	04/10/2019 a 04/04/2021
26	PRJ06.214	COSAS	Reinaldo Correa Costa	Cadeias produtivas, capacidades ociosas e potencial idades no Amazonas.	EDITAL FAPEAM Nº 002/2018 – Universal Amazonas -	15/10/2018 a 15/03/2020
27	PRJ14.175	COSAS	Wanderli Pedro Tadei	Desenvolvimento de nanocápsulas poliméricas biodegradáveis contendo o óleo essencial de Siparuna guianensis e sua aplicação neuroprotetora contra o Alzheimer	EDITAL FAPEAM N. 004/2018 - AMAZONAS ESTRATÉGICO -	09/04/2019 a 09/06/2021

28	PRJ14.143	COTEI	Ceci Sales da Gama Campos	Macromicetos amazônicos: conhecendo a sua diversidade e avaliando os seus potenciais biotecnológicos de modo sustentável.	Edital CAPES N° 047/2012 Pró-Amazônia	20/11/2013 a 19/12/2020
29	PRJ12.446	COTEI	Elizabeth Gusmão Affonso	Epidemiologia e controle de doenças do tambaqui na piscicultura	Programa Nacional de Cooperação Acadêmica na Amazônia (PROCAD-Amazônia) - Edital n° 21/2018 -	01/10/2018 a 01/10/2023
30	PRJ14.157	COTEI	Elizabeth Gusmão Affonso	Efeito do farelo de soja no desenvolvimento zootecnico e fisiologia digestiva de juvenis de pirarucu Arapaima gigas (Shinz,1822) sob condiçoes de cultivo em condiçoes experemntais e sistemas de tanque redes.	Edital CAPES n°19/2016	01/06/2015 a 01/06/2019
31	PRJ14.165	COTEI	Elizabeth Gusmão Affonso	Inovação tecnológica para a produção de juvenis de matrinxã.	Edital 2018/BANCO DA AMAZÔNIA	25/10/2018 a 27/10/2021
32	PRJ14.174	COTEI	Adrian Martin Pohlit	MOLECQUIMFINAMA-Micromoléculas para a química fina no Amazonas	EDITAL FAPEAM Nº 002/2018 – Universal Amazonas -	15/10/2018 a 14/05/2020
33	PRJ12.469	COTEI	Maria da Paz Lima	Fitoquímica, Aspectos tecnológicos e Prospecção de Princípios Ativos em Resíduos Sólidos do Setor Madeireiro	EDITAL FAPEAM Nº 002/2018 – Universal Amazonas -	20/09/2019 a 20/03/2021
34	PRJ14.166	COTEI	Ruy Alexandre de Sá Ribeiro	Lemann Research Grant 2019 - Geopolímeros de Micro e Nanoargila Amazônica		01/04/2019 a 31/05/2020
35	PRJ14.164	COTEI	Sônia Sena Alfaia	Melhoramento participativo de camu-camu, pupunha e açal- do-amazonas para uso imediato na Amazônia Central	EDITAL FAPEAM N. 004/2018 - AMAZONAS ESTRATÉGICO -	01/01/2019 a 31/12/2020

TNSEi - Técnicos de nível superior integrantes de projetos de cunho social.

Nº	Nome	Cargo/Entidade	Unidade
1	Adalberto Luis Val	Pesquisador Titular	COBIO
2	Adriano José Nogueira Lima	Pesquisador Associado	CODAM
3	Ana Carla dos Santos Bruno	Pesquisador Titular	COSAS
4	Bazilio Frasco Vianez	Pesquisador Titular	COTEI
5	Camila Cherem Ribas	Tecnologista Senior	DIECO
6	Carlos Alberto Nobre Quesada	Pesquisador Associado	CODAM
7	Ceci Sales da Gama Campos	Tecnologista Senior	COTEI
8	Cesar Augusto Ticona Benavente	Pesquisador Associado	COSAS
9	Charles Eugene Zartman	Pesquisador Titular	COBIO
10	Claudete Catanhede do Nascimento Araujo	Pesquisador Titular	COTEI
11	Danilo Fernandes da Silva Filho	Pesquisador Titular	COSAS
12	Dionisia Nagahama	Pesquisador Titular	COSAS
13	Elizabeth Gusmão Affonso	Pesquisador Titular	COTEI
14	Fabiola Xochilt Valdez Domingos Moreira	Pesquisador Titular	CODAM
15	Flávia Regina Capelotto Costa	Pesquisador Titular	COBIO
16	Francisca das Chagas do Amaral Souza	Tecnologista Senior	COSAS
17	Francisco Manoares Machado	Pesquisador Titular	COSAS
18	Genoveva Chagas de Azevedo	Tecnologista Senior	COSAS
19	George Henrique Rebelo	Pesquisador Titular	COSAS
20	Gil Vieira	Pesquisador Titular	COTEI
21	Helyde Albuquerque Marinho	Pesquisador Titular	COSAS
22	Hillândia Brandão da Cunha	Pesquisador Titular	COAES
23	Hugo Guimaraes de Mesquita	Pesquisador Titular	COSAS
24	Jaime Paiva Lopes Aguiar	Pesquisador Titular	COSAS
25	João Vicente Braga de Souza	Tecnologista Senior	COSAS
26	Joaquim dos Santos	Pesquisador Titular	CODAM
27	Jochen Schongart	Pesquisador Associado	CODAM
28	Jorge Alves de Freitas	Tecnologista Senior	COTEI
29	Joselita Maria Mendes dos Santos	Pesquisador Titular	COSAS
30	Lucia Helena Rapp Py-daniel	Pesquisador Titular	COBIO
31	Luiz Antonio Candido	Pesquisador Titular	DICAM
32	Luiz Antonio de Oliveira	Pesquisador Titular	COTEI
33	Luiz Augusto Gomes de Souza	Pesquisador Titular	COSAS
34	Maria Aparecida de Jesus	Pesquisador Titular	COTEI
35	Maria da Paz Lima	Pesquisador Titular	COTEI
36	Maria de Nazaré Paula da Silva	Pesquisador Titular	COBIO
37	Maria Inês Gasparetto Higuchi	Pesquisador Titular	COSAS
38	Maria Teresa Fernandez Piedade	Pesquisador Titular	CODAM
39	Miriam Silva Rafael	Pesquisador Titular	COSAS
40	Moacir Alberto Assis Campos	Pesquisador Titular	CODAM
41	Neusa Hamada	Pesquisador Titular	COBIO
42	Niro Higuchi	Pesquisador Titular	DICFT
43	Paulo de Tarso Barbosa Sampaio	Pesquisador Titular	COTEI
44	Paulo Mauricio Lima de Alencastro Graça	Pesquisador Titular	COPOG
45	Philip Martin Fearnside	Pesquisador Titular	CODAM
46	Raquel da Silva Medeiros	Tecnologista Pleno 3	COTEI
47	Raquel Teles de Moreira Sampaio	Pesquisador Titular	COSAS
48	Reinaldo Imbrozio Barbosa	Pesquisador Titular	CODAM

49	Richard Carl Vogt	Pesquisador Titular	COBIO
50	Rosalee Albuquerque Coelho Netto	Pesquisador Titular	COSAS
51	Rosemary Aparecida Roque	Pesquisador Associado	COSAS
52	Ruth Leila Ferreira Keppler	Pesquisador Titular	COBIO
53	Savio Jose Filgueiras Ferreira	Pesquisador Titular	CODAM
54	Sônia Sena Alfaia	Pesquisador Titular	COTEI
55	Tânia Margarete Sanaiotti	Pesquisador Titular	COBIO
56	Vera Maria Fonseca de Almeida e Val	Pesquisador Titular	COBIO
57	Wanderli Pedro Tadei	Pesquisador Titular	COSAS
58	William Ernest Magnusson	Pesquisador Titular	COBIO